14.0.2323.1

PlusFakt Auswahlbox mit Checkbox

Es ist jetzt möglich über die Schaltfläche Selektion umkehren die Selektion umzukehren. Die Funktion ist auch über Tastenkürzel Alt+U aufrufbar.

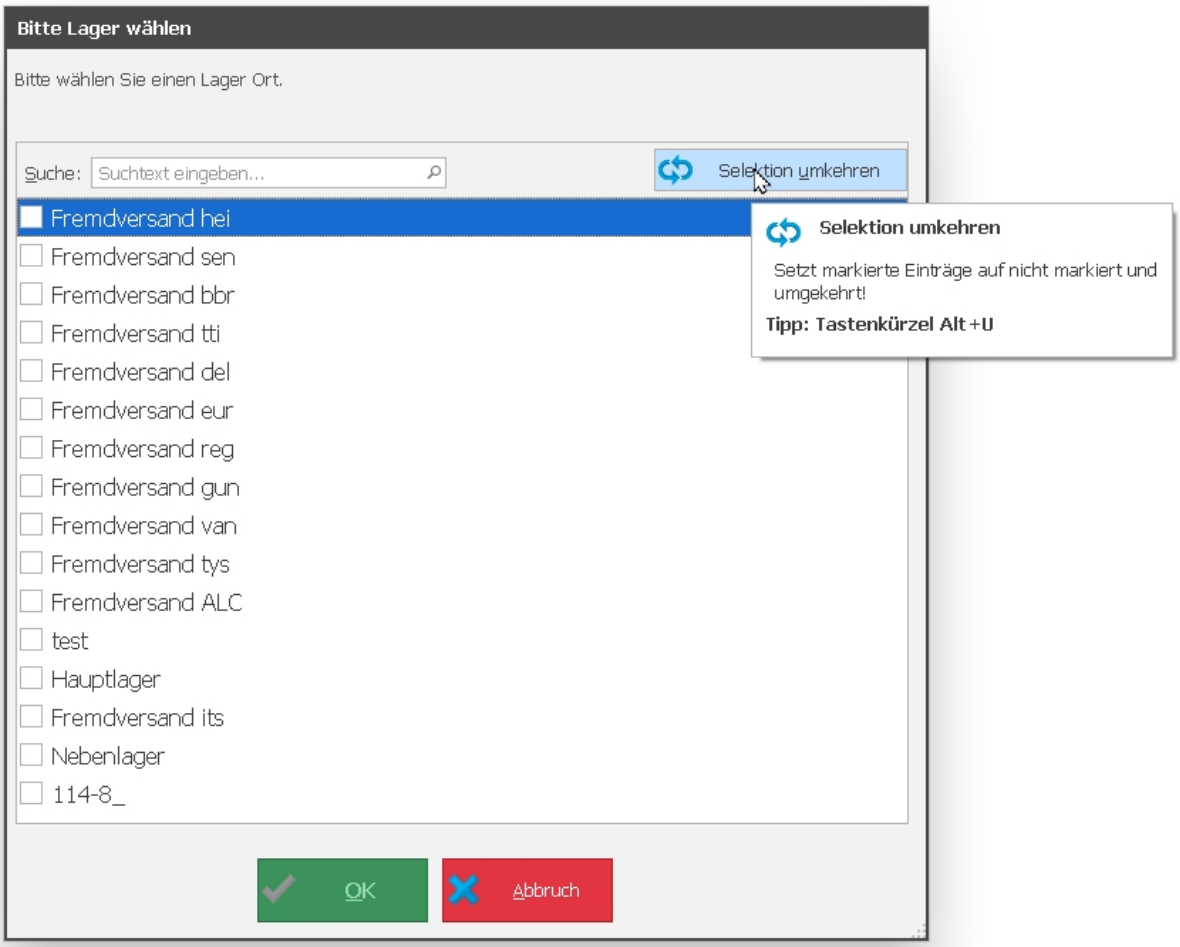

14.0.2326.2

PlusFakt Layouts

Neues Layout "PlusFakt Forest"

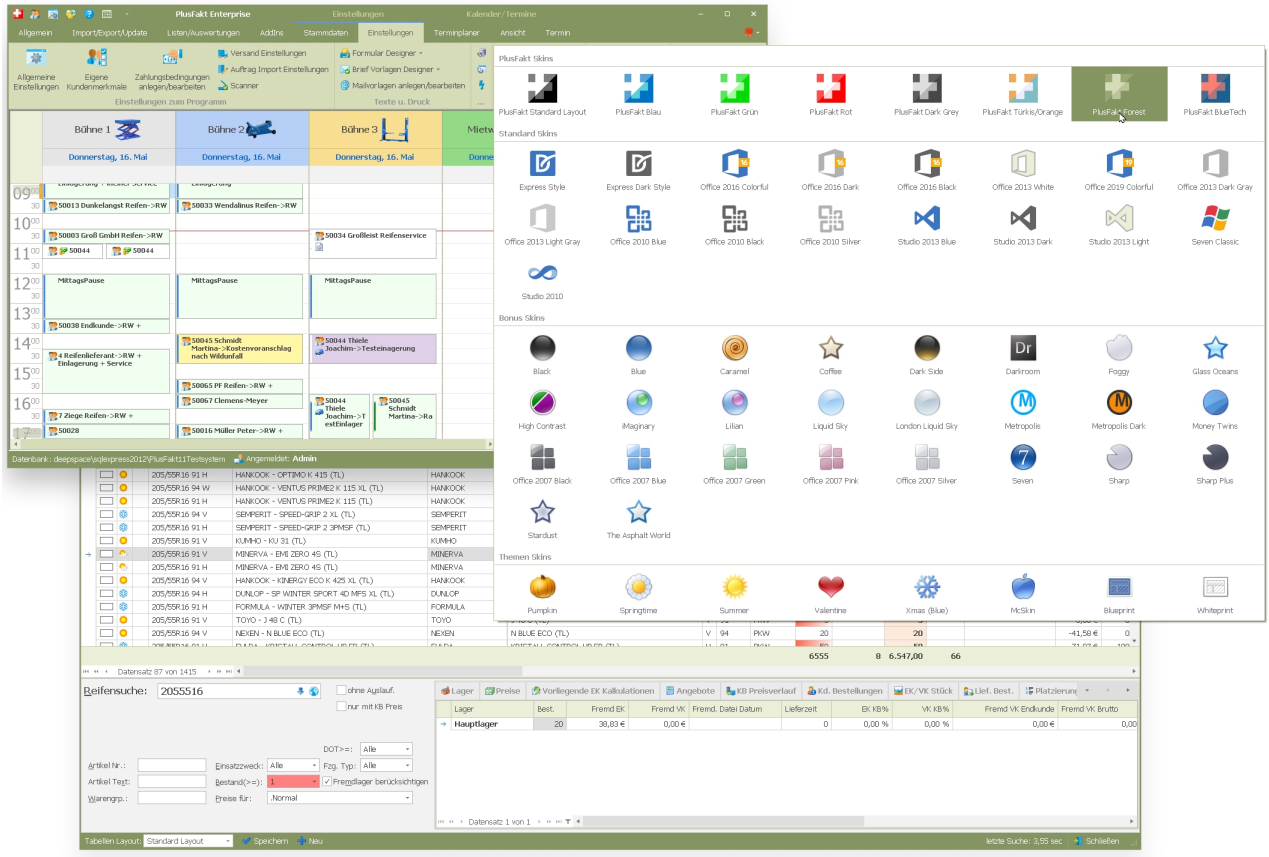

14.0.2326.3

PlusFakt Layouts

Neues Layout "PlusFakt Bluetech"

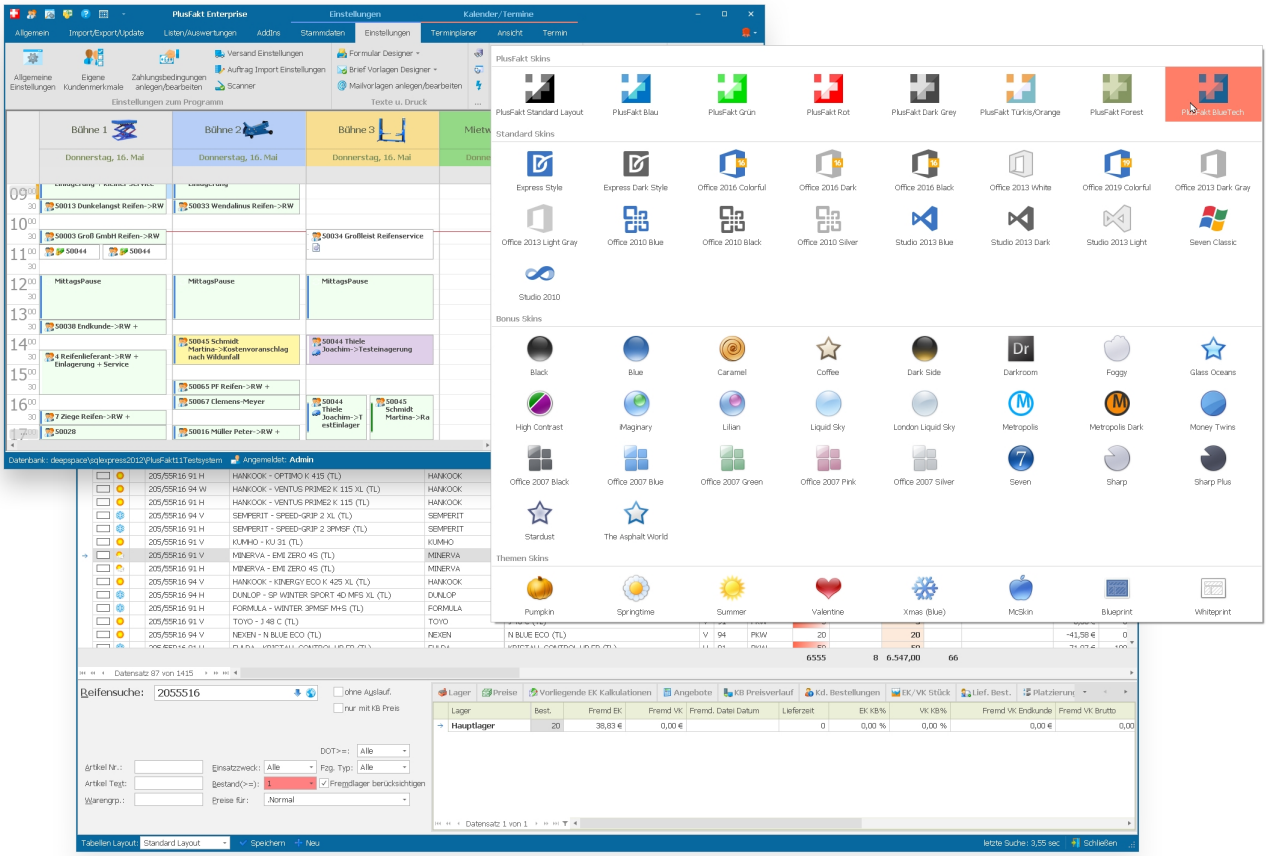

14.0.2338.4

Einlagerung / Radwechsel

Neuer Punkt im DropDown Menü (siehe Abbildung). Druckt die Einlagerung(en) des gewählten KFZ welches in Bearbeitung ist als Listenform aus und schließt dann das Fenster.

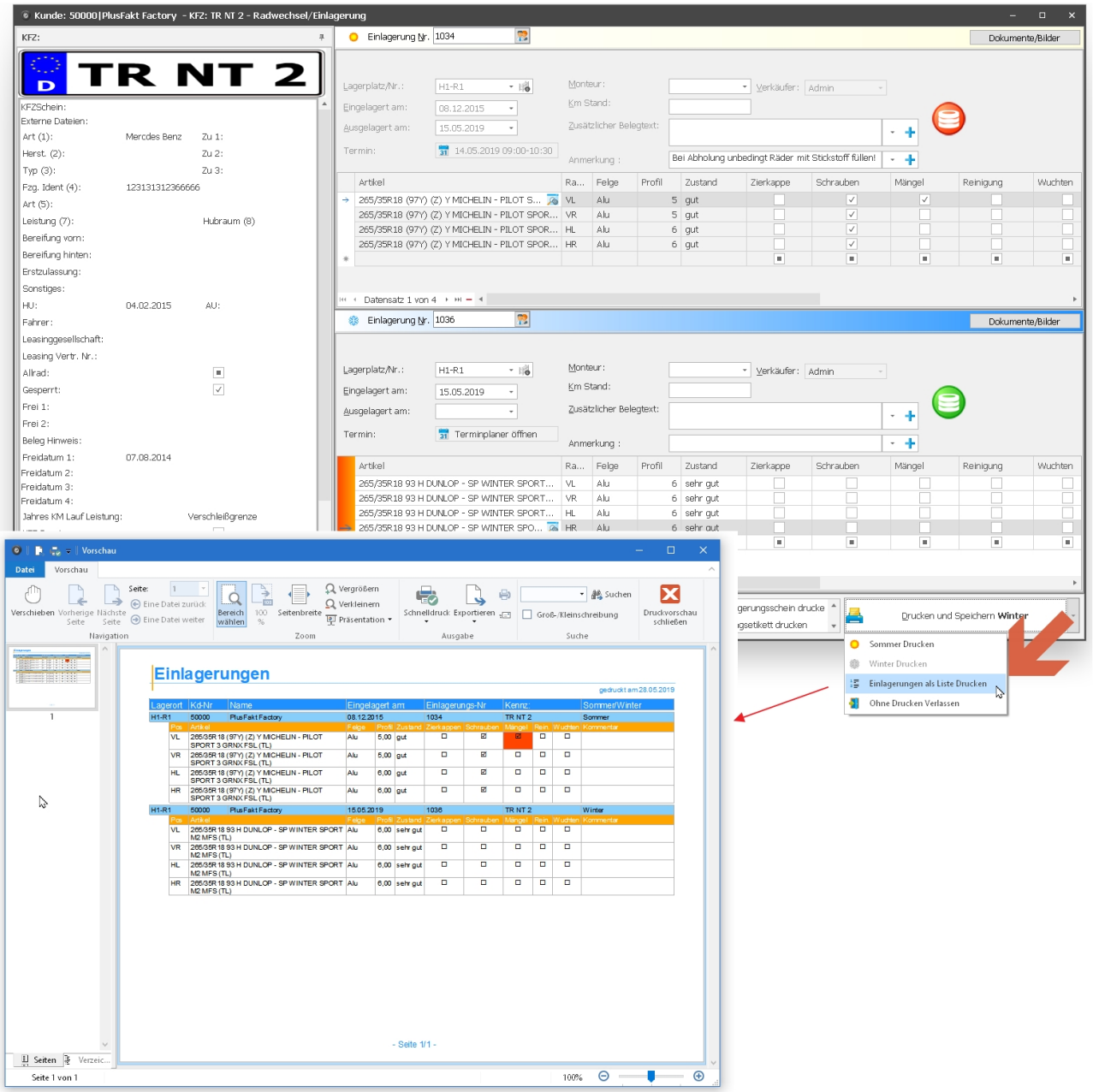

14.0.2353.5

PlusFakt Layouts

Neues Layout "**PlusFakt Hoher Kontrast**"

Ein Layout mit hohem Kontrast und deutlichen Abtrennungen z.B. in Tabellen.

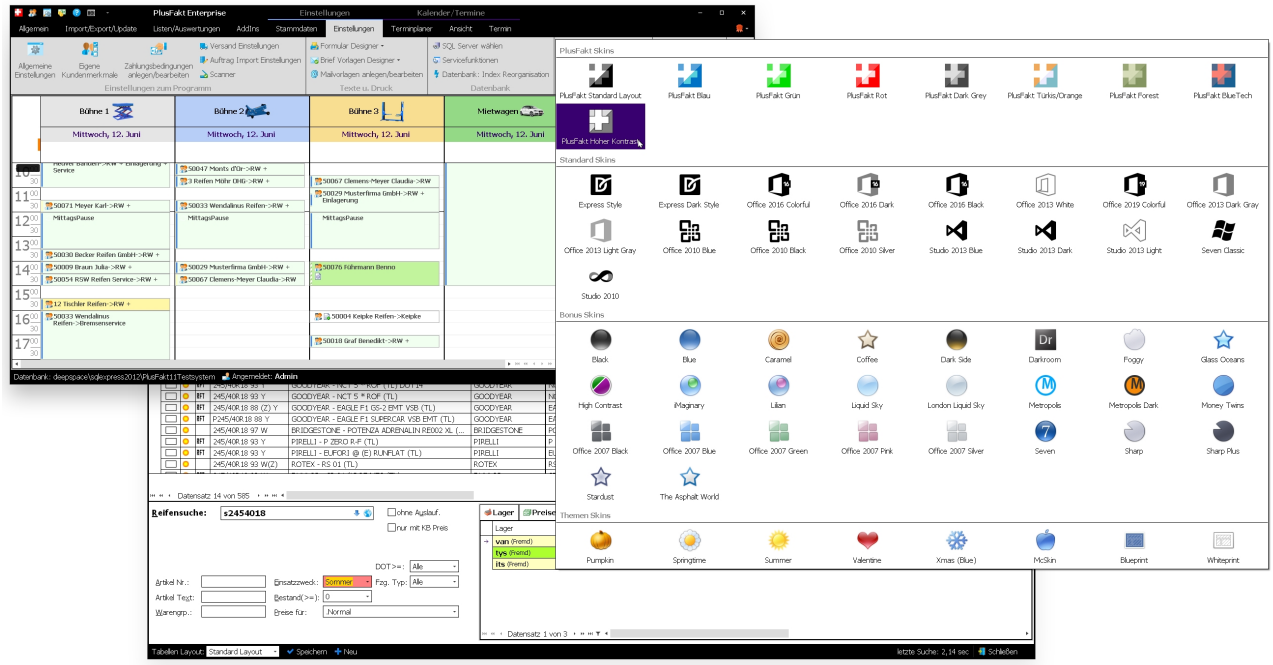

14.0.2360.6

Fenster "Vorliegende Kundenbestellungen"

Die markierte Tabelle speichert sich jetzt ebenfalls die Einstellungen wenn z.B. anders gruppiert, sortiert wird oder Felder anders angeordnet werden.

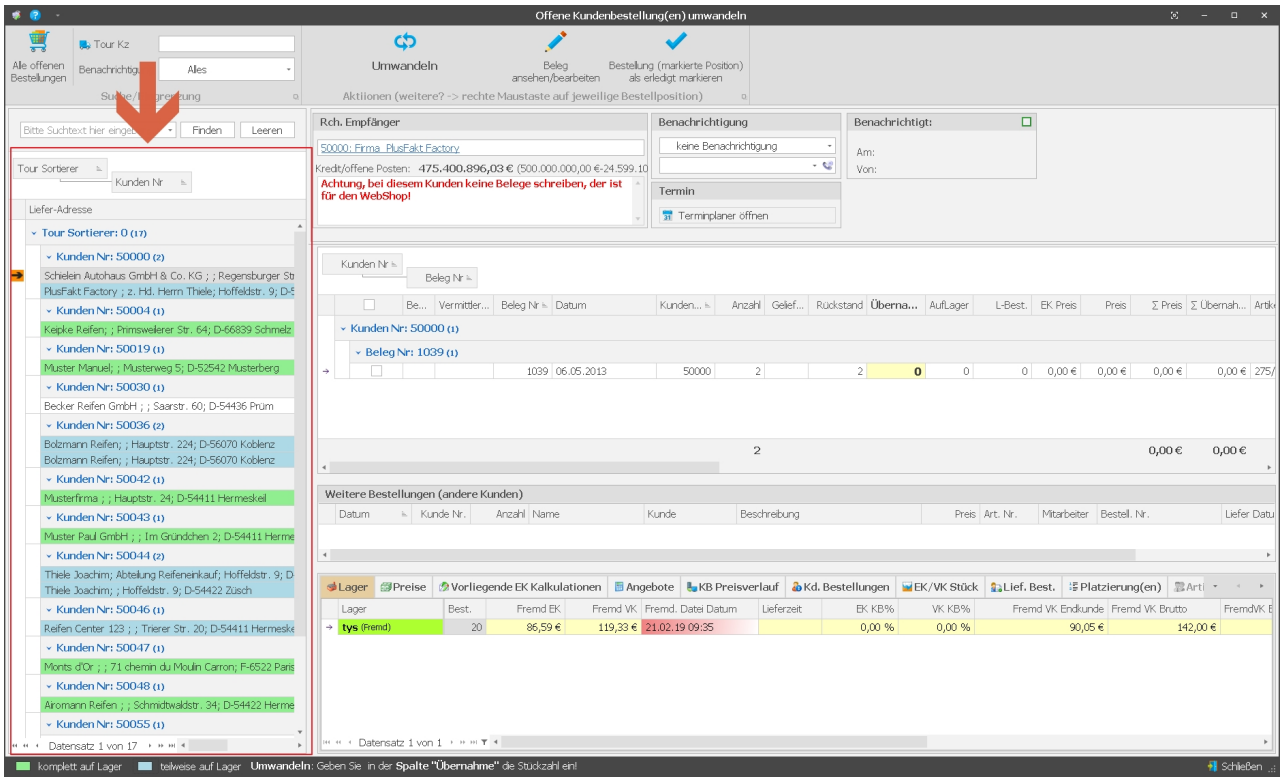

14.0.2366.7

Hauptfenster - Suchmenü

Es kann im Hauptfenster jetzt nach einem Befehl gesucht werden (wenn man nicht mehr weiß wo er ist oder wie er genau heißt).

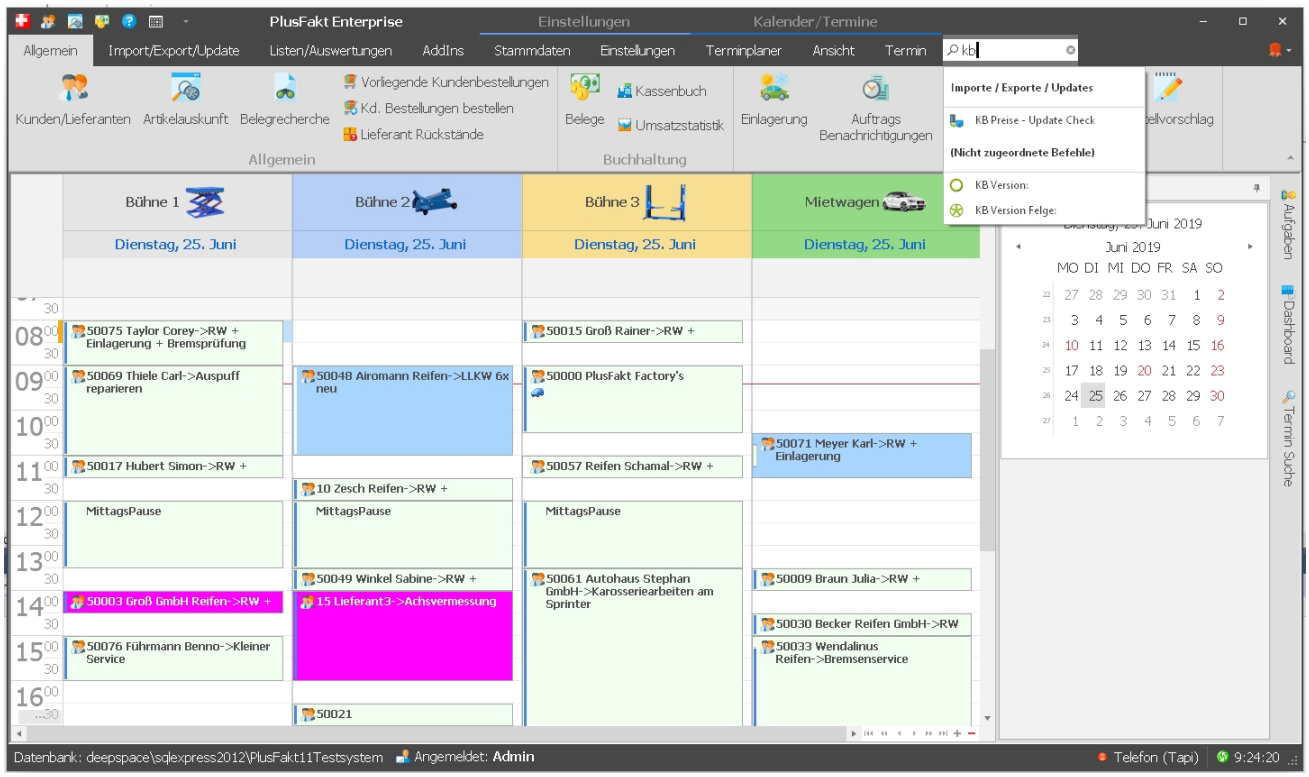

14.0.2366.8

PlusFakt Tabellenfilter

Bessere farbliche Darstellung der Sucheingrenzungen (siehe Abbildung)

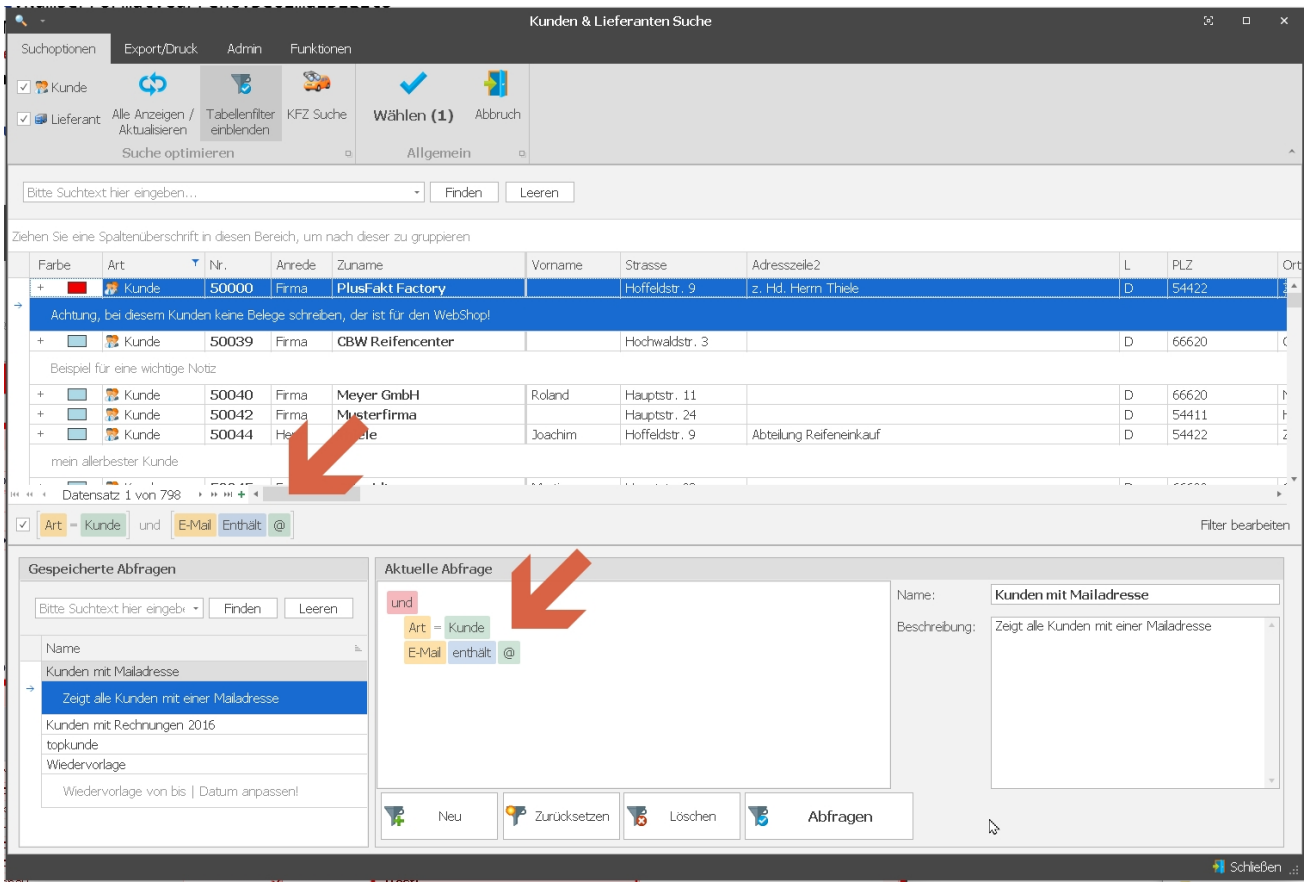

14.0.2366.9

PlusFakt Layouts

Neues Layout "PlusFakt Studio 2019"

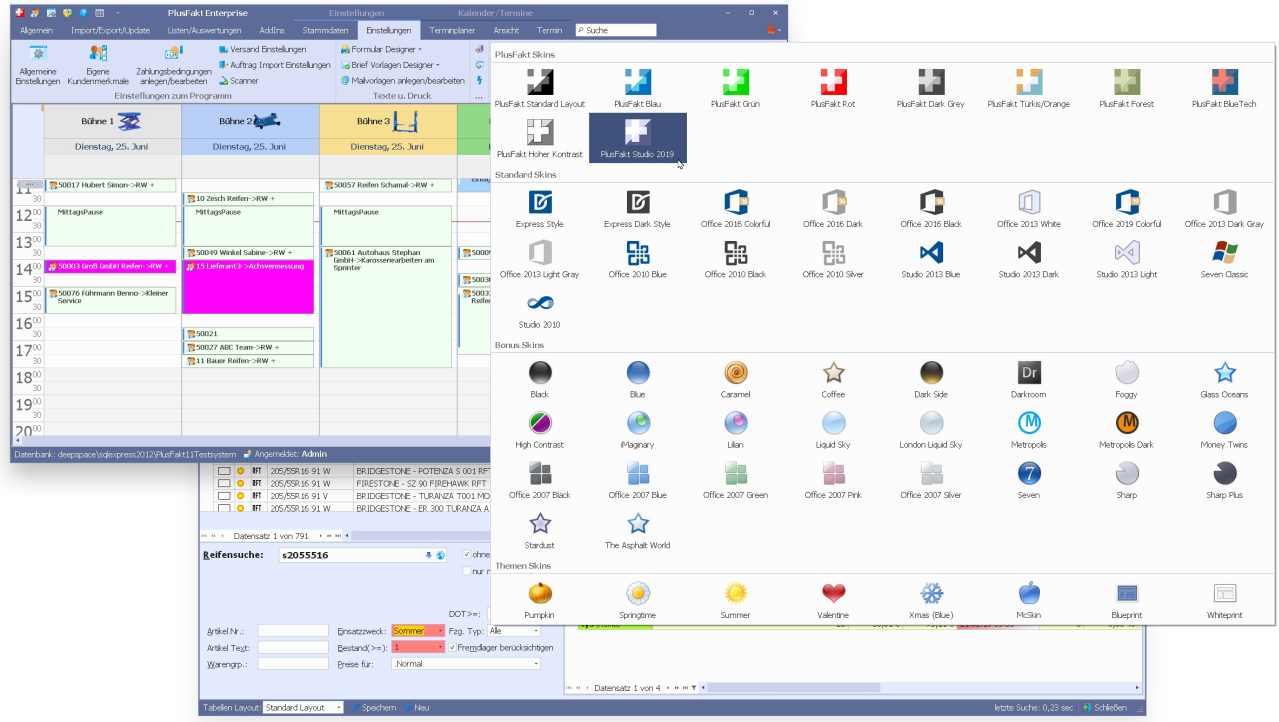

14.0.2366.10

Artikelauskunft - Suchmenü

Es kann im Hauptfenster jetzt nach einem Befehl gesucht werden (wenn man nicht mehr weiß wo er ist oder wie er genau heißt).

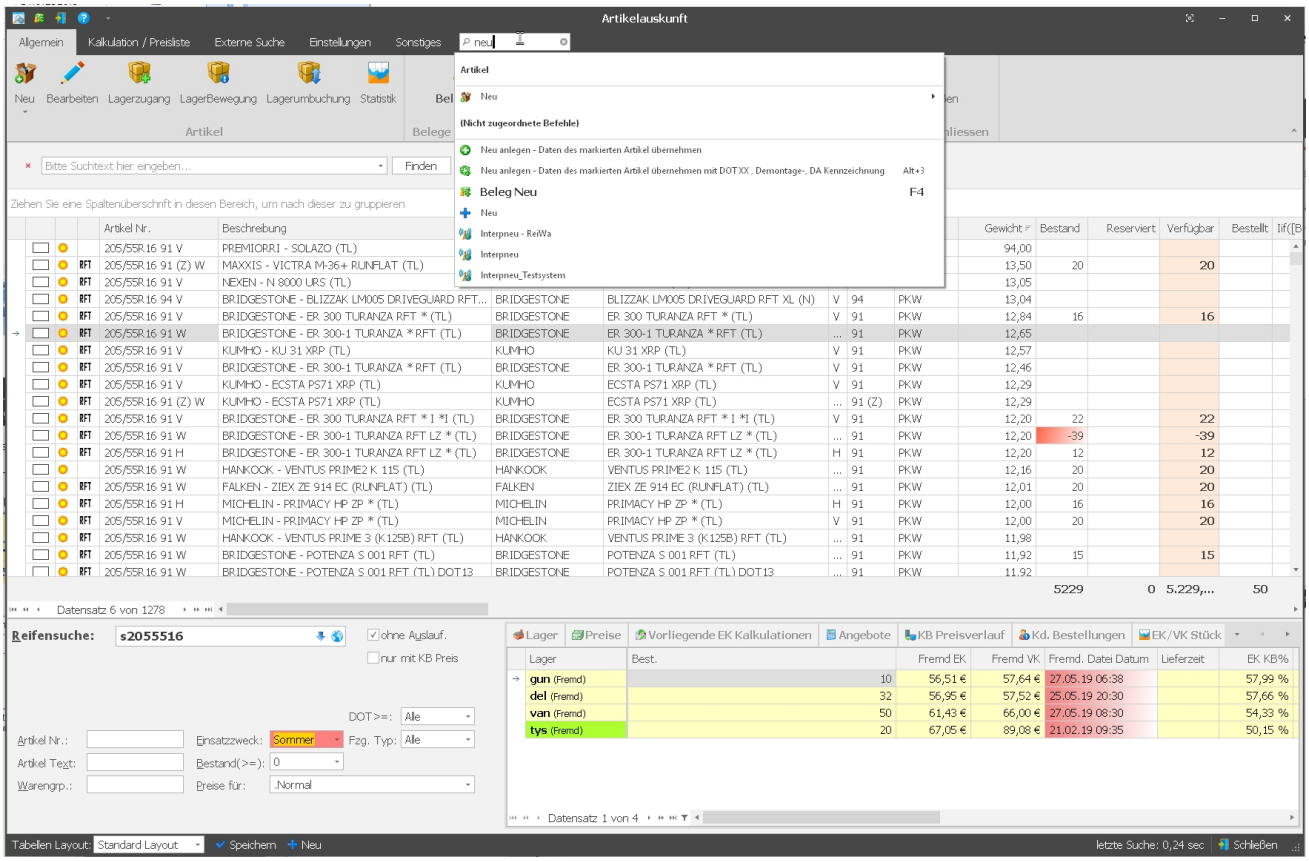

14.0.2367.11

Auftragsimport Schnittstellen Sortieren / Priorisieren

Sie haben die Möglichkeit Schnittstellen nach eingenen Wünschen zu sortieren bzw. zu priorisieren.
Wenn Sie Bspw. Ihren Webshop und die Tyre24 Schnittstelle beim verarbeiten der Aufträge immer an erster stelle sehen wollen.

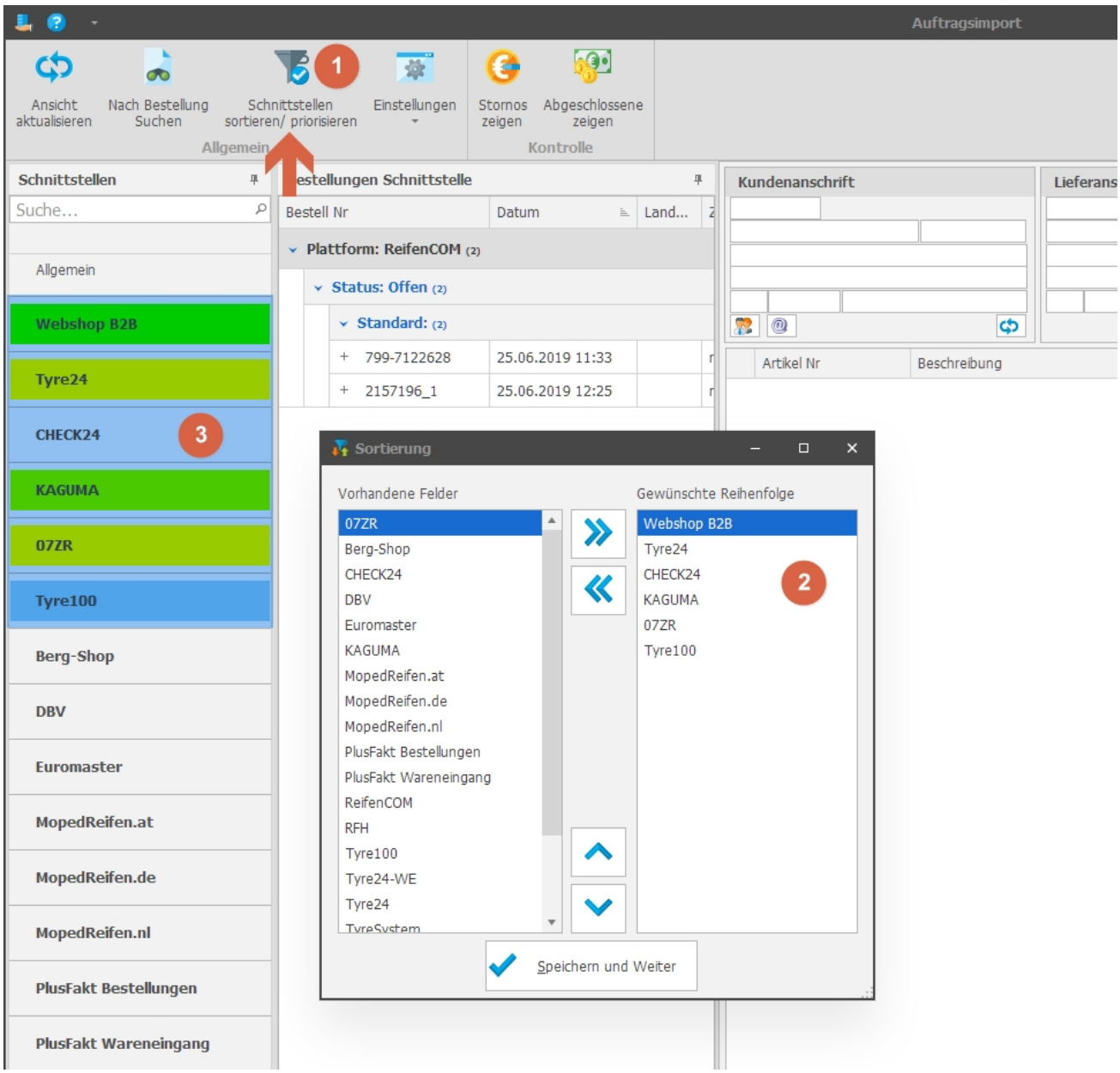

Mit dem Pfeil nach rechts werden die Felder priorisiert, mit dem Pfeil nach links entfernen Sie das gewählte Feld wieder. Mit den Pfeilen hoch & runter können Sie die Feldposition im Nachhinein ändern.
Diese Einstellung gilt pro PlusFakt User, somit kann sich jeder Benutzer die gewünschten Schnittstellen priorisieren.
Alle nicht priorisierten Schnittstellen werden unter den gewählten in alphabetischer Reihenfolge aufgelistet.

14.0.2374.12

PlusFakt - Fernwartung / Allgemein

Ab sofort ist in (fast) jedem Fenster in der Titelleiste (oben links) eine Funktion zum direkten Starten der Fernwartung eingebaut.

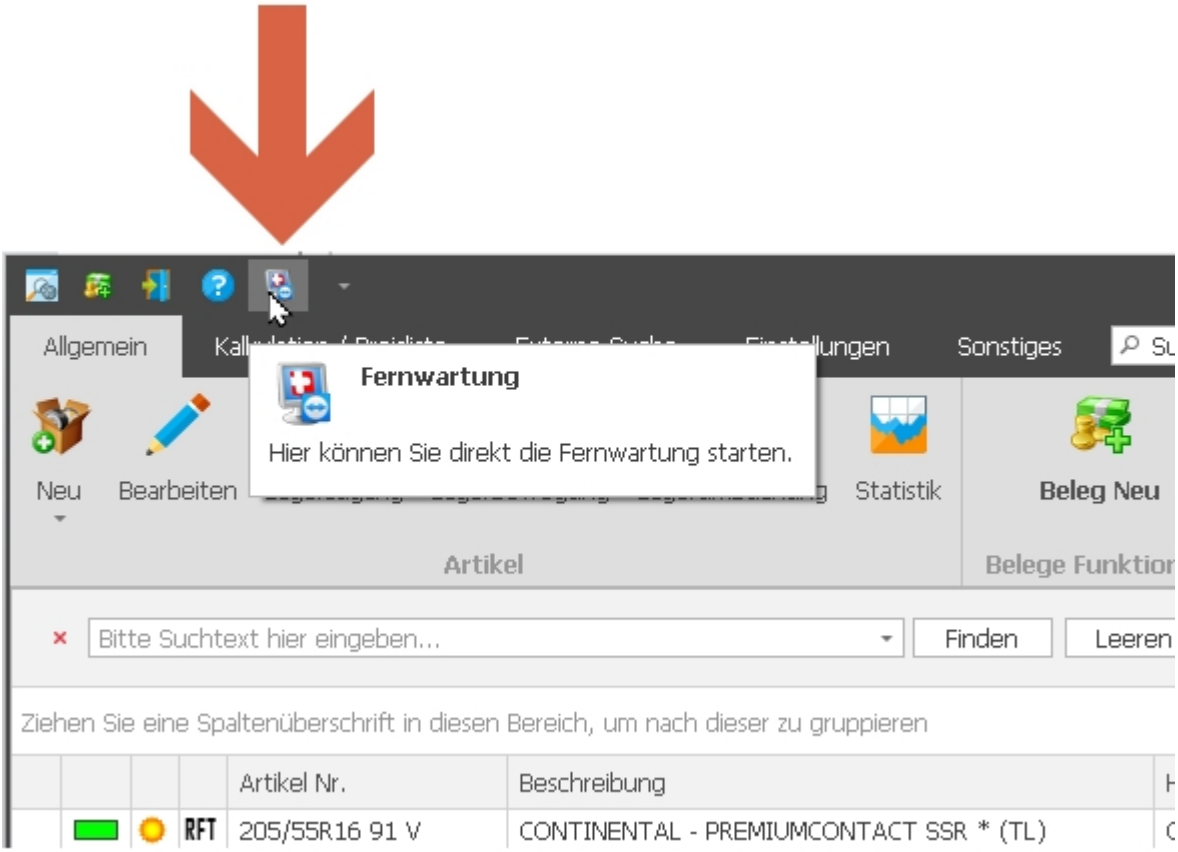

14.0.2374.13

Kundenkartei - Belegansicht -> Beleg Einzelpositionen

Es ist jetzt möglich direkt dort eine oder mehrere Zeilen zu markieren und in die Zwischenablage zu kopieren um in einen anderen/neuen Beleg einzufügen.

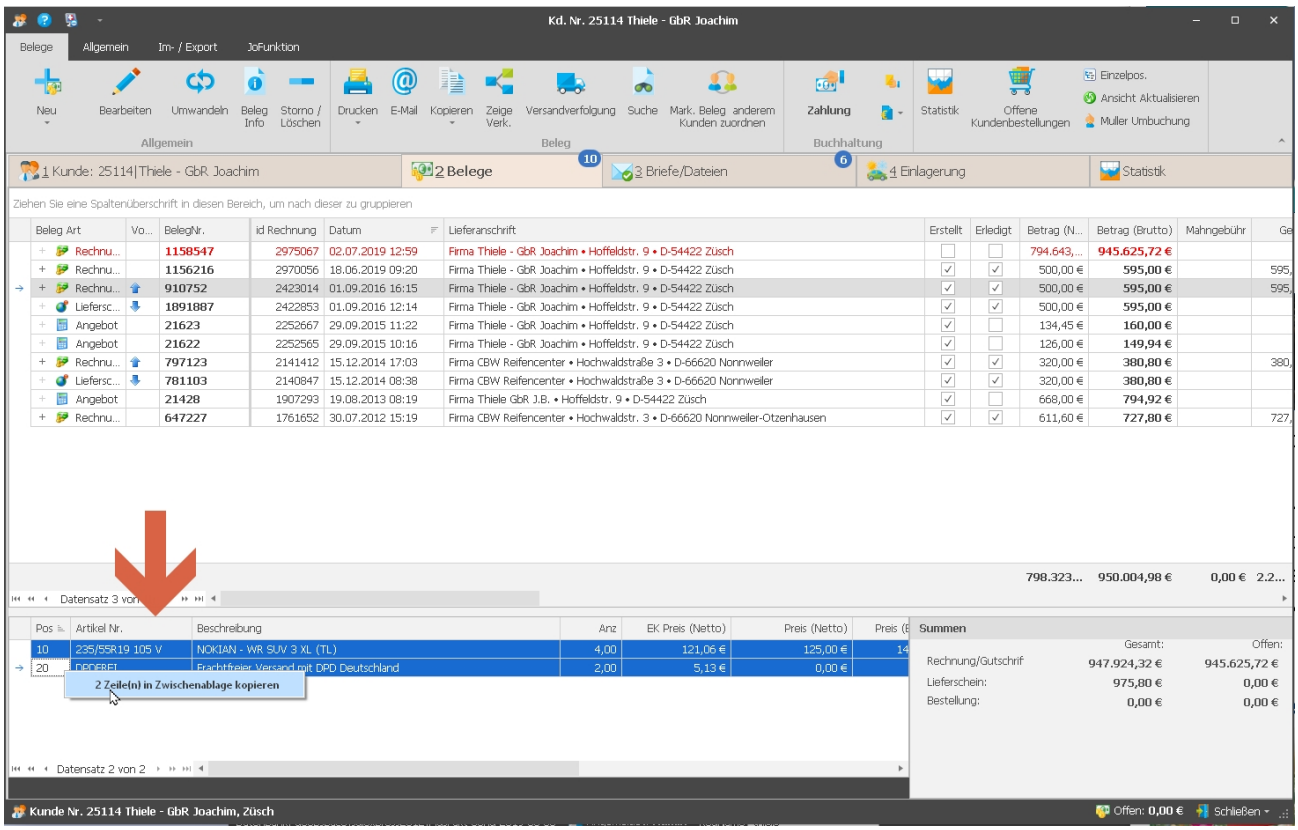

14.0.2374.14

PlusFakt - Fenster Belege

Es ist jetzt möglich direkt dort eine oder mehrere Zeilen zu markieren und in die Zwischenablage zu kopieren um in einen anderen/neuen Beleg einzufügen.

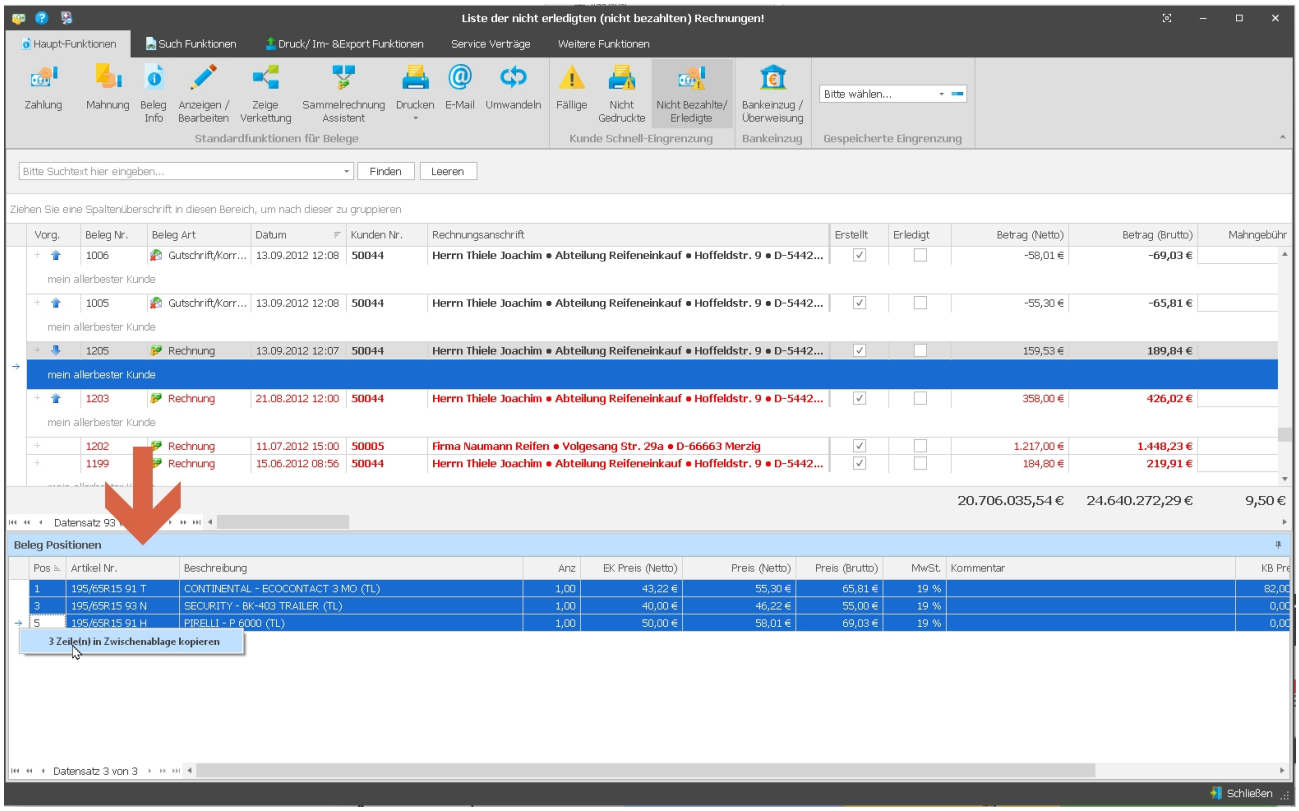

14.0.2382.15

Brief an Kunden schreiben

Es wird jetzt in der Vorlagenauswahl direkt eine Vorschau der Vorlage eingeblendet. So sieht man direkt, welche Vorlage es ist.

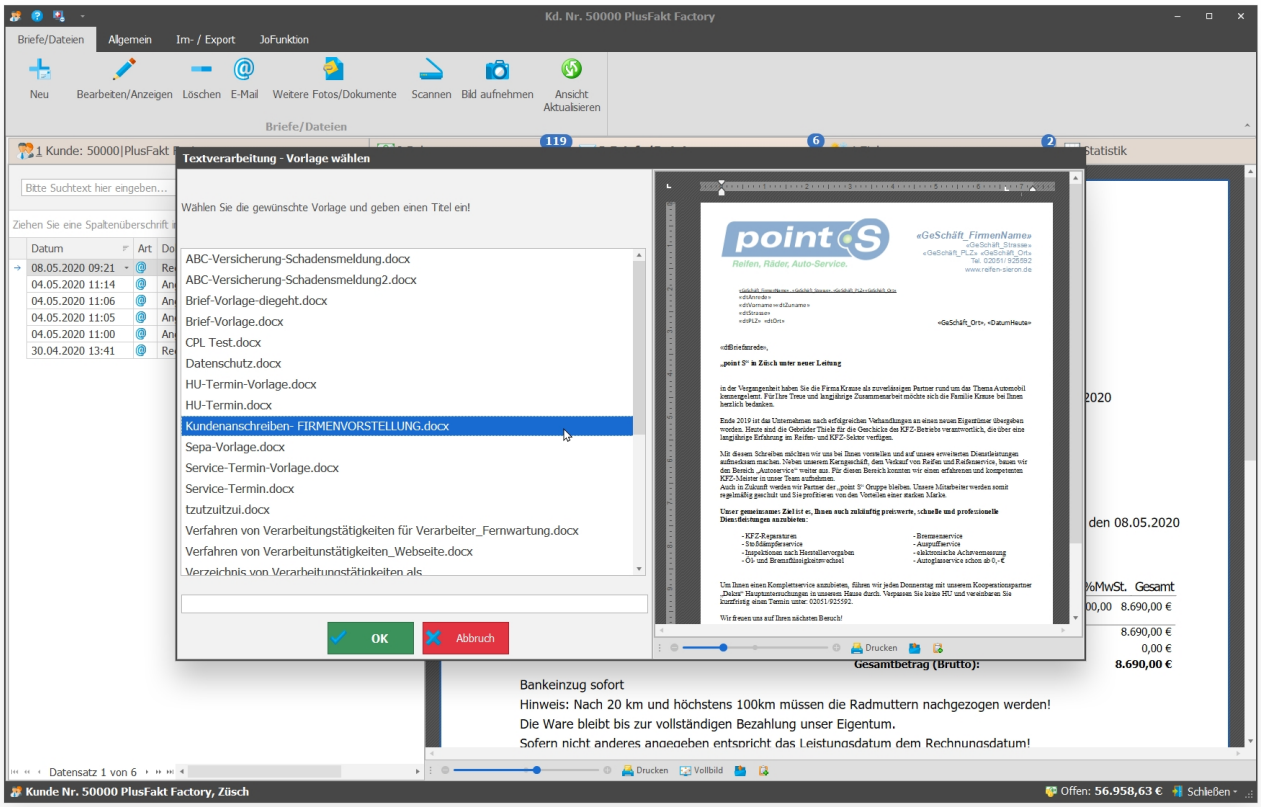

14.0.2386.16

Beleg / Manuelle Eingabe der Lieferanschrift

Es ist jetzt möglich die Lieferanschrift über den Zwischenablage Assistenten komfortabel einzufügen.

14.0.2386.17

Fenster Kundensuche

Ausgeblendete Kunden werden jetzt in ~~durchgestrichen~~ dargestellt (sofern man sie über die Funktion "ausgeblendete Anzeigen" anzeigen lässt).

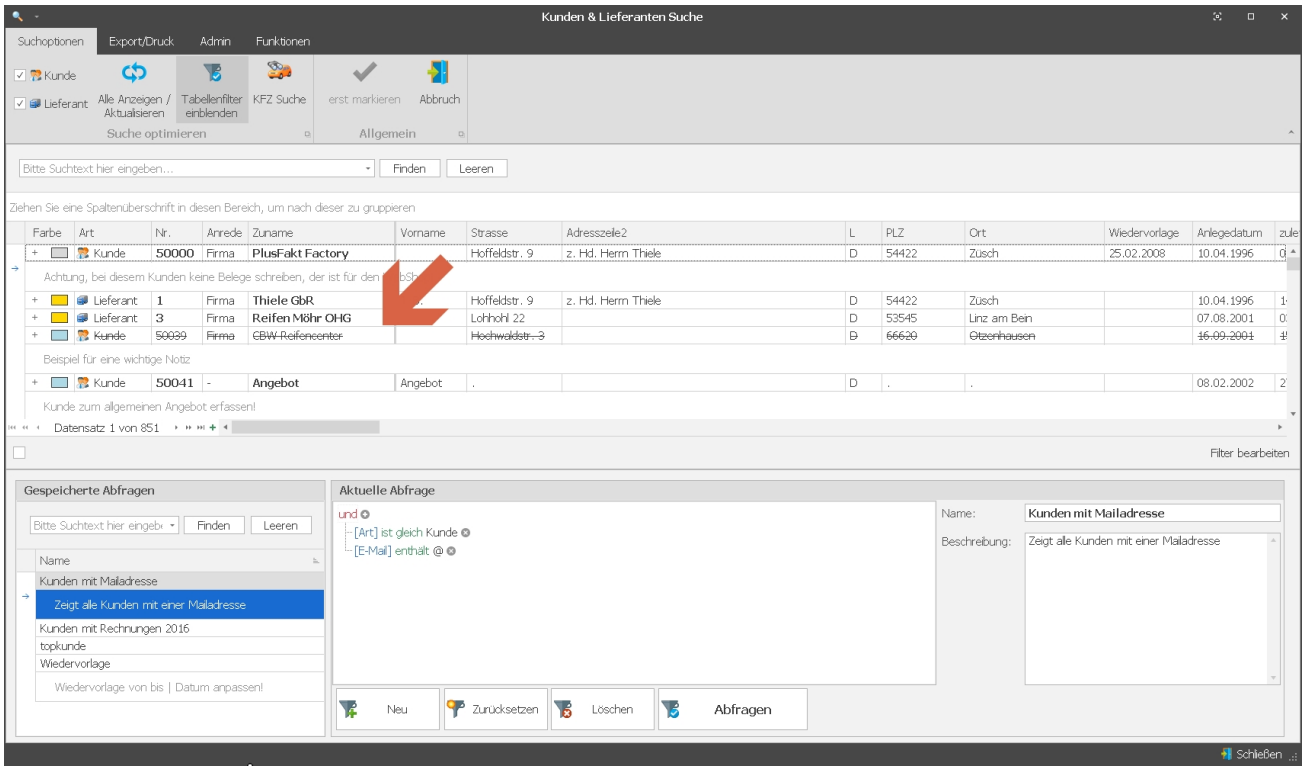

14.0.2388.18

Artikel / Dienstleistung mit Variablem Text (wird bei Übernahme abgefragt)

Es ist jetzt möglich in den Artikeltext eine Variable einzufügen, welche bei der Übernahme auf einen Beleg abgefragt wird.
Hierzu wird einfach in den Artikeltext die Variable die man haben möchte in geschweiften Klammern eingefügt.
Beispiel: {Rad Position}
Wird dieser Artikel oder Dienstleistung dann auf einen Beleg übernommen, wird die "Rad Position" abgefragt und man kann diese frei eingeben.

Ein Video zur Funktionsweise finden Sie unter:
https://www.plusfakt.de/handbuch/pfe_variablen-im-artikeltext.html

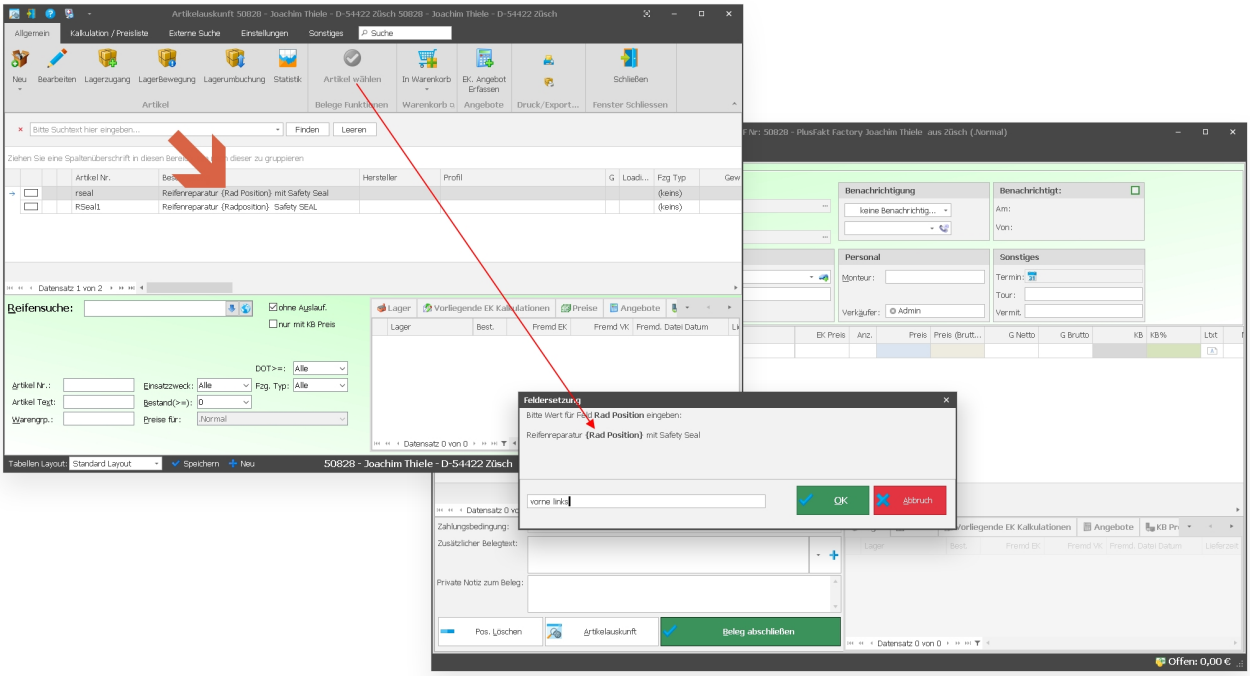

14.0.2389.19

Statistik

Wird die Feldauswahl eingeblendet, besteht jetzt die Möglichkeit in den Feldern zu suchen.
Beispiel: Gibt man "Ort" ein findet man Lief. Ort, als auch Ort als Feld.

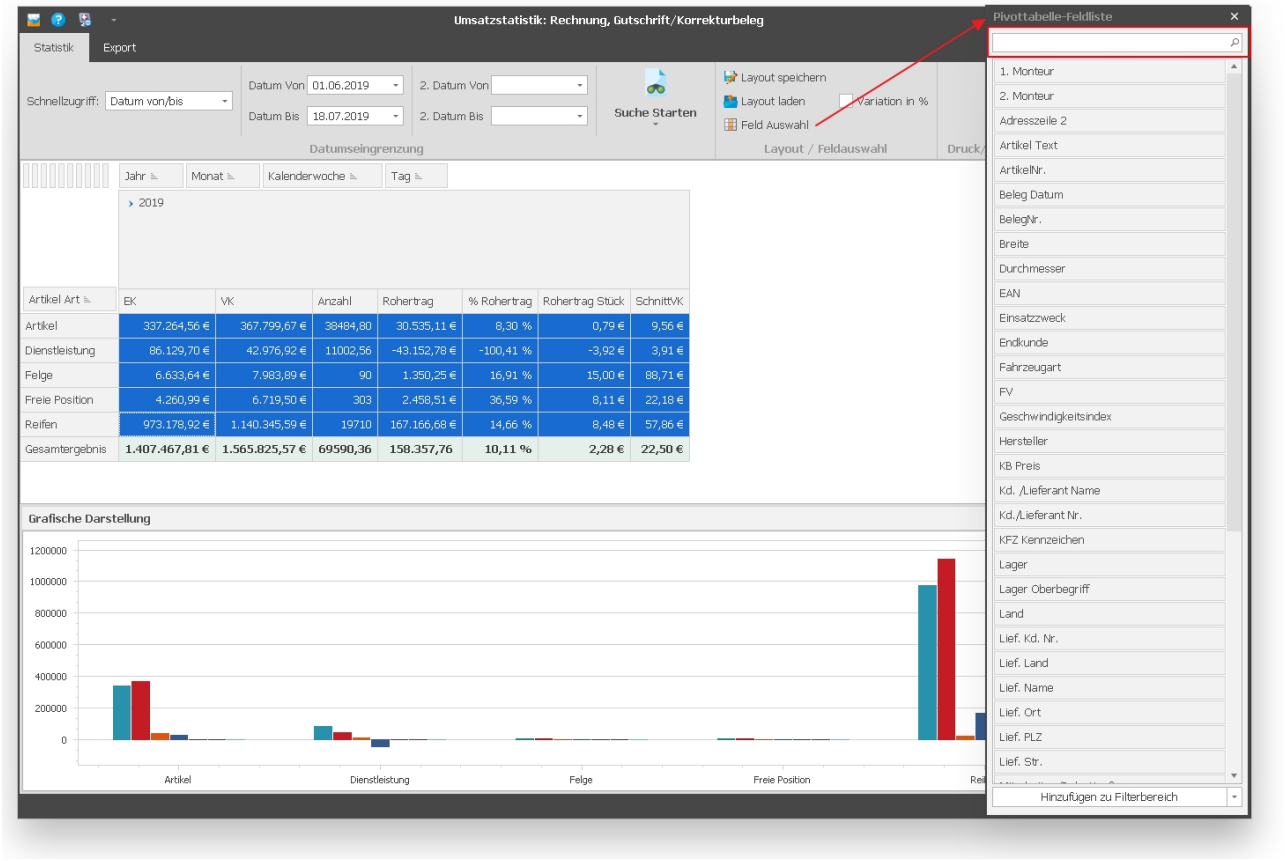

14.0.2389.20

PlusFakt Tabellen - Suche in Spaltenauswahl

In allen Tabellen (wo es noch nicht vorhanden war, z.B. Kundensuche) besteht jetzt die Möglichkeit bei dem Auswählen der Felder nach einem Feldname zu suchen.

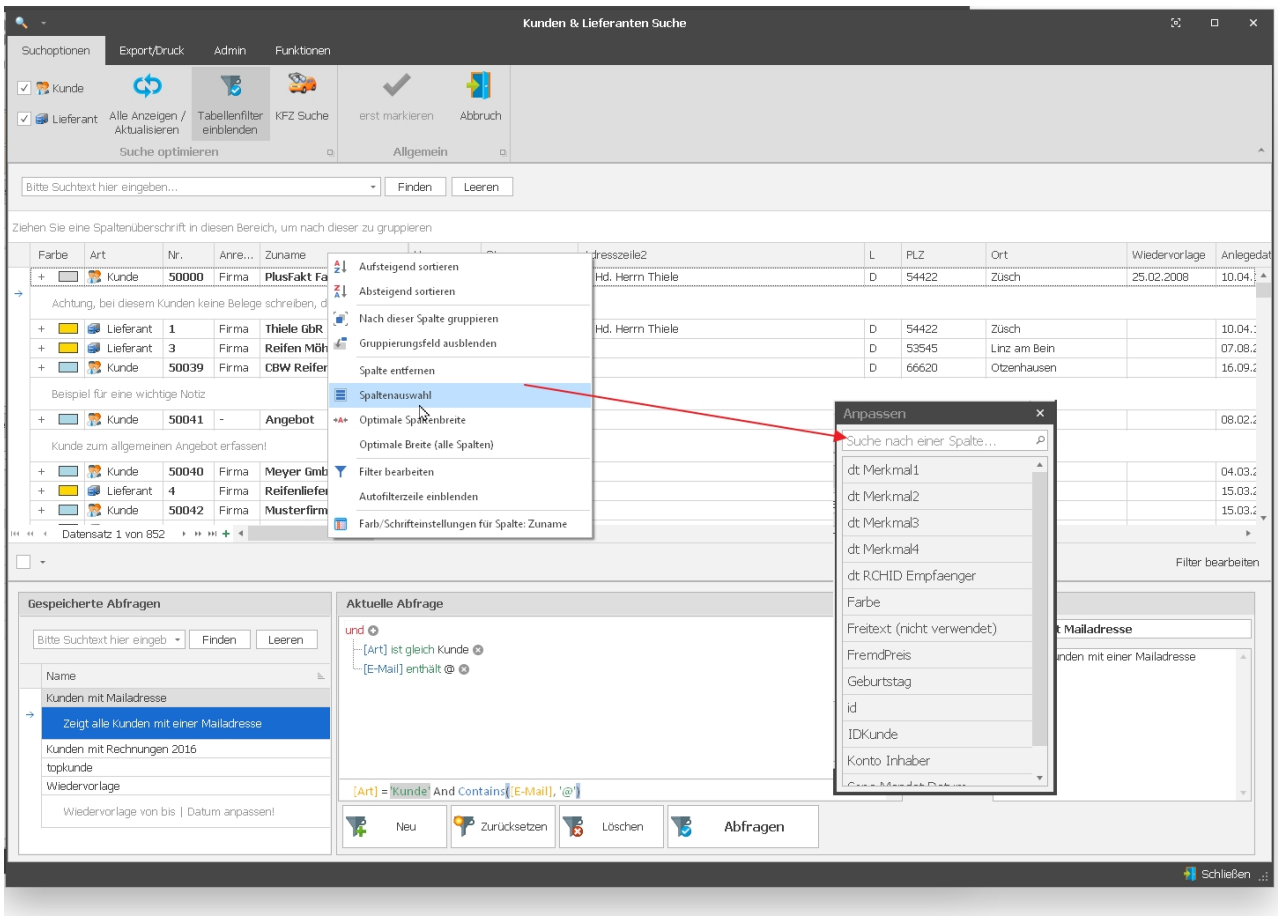

14.0.2393.21

Tour Versandartikel für Auftragsimport Schnittstellen Tyresystem, Tyre100, Tyre24 und Euromaster

Die genannten Schnittstellen bieten schon länger an dem Lieferanten über die Bestellung mitzuteilen das es sich bei diesem Auftrag um einen Tour Versand handelt.
In PlusFakt wurde bis dato der normale Versandartikel dafür angezeigt und je nach Konfiguration der Plattform sogar die entsprechende Tour mit ausgegeben.
Jetzt ist es Möglich einen Tour Artikel festzulegen.

Artikel	
ID Neutral Versand Artikel	109242
ID Express Versand Artikel	190546
ID Versand Artikel	236382
ID Tour Versand Artikel	307892
ID Montage Artikel	201513
ID Zubehör Artikel	201512
Zusätzliche Belegartikel	

Mit diesem Artikel wird die Versandkostenmatrix deaktiviert und man kann Bspw. Den Versender nicht hinterlegen lassen oder andere Einstellungen für diesen Beleg festlegen.

14.0.2393.22

Selbstabholer Artikel für Auftragimport Schnittstellen Tyre24 und Euromaster

Die genannten Schnittstellen bieten schon länger an dem Lieferanten über die Bestellung mitzuteilen das es sich bei diesem Auftrag nicht um einen Versand, sondern um eine Abholung handelt.
In PlusFakt wurde bis dato der normale Versandartikel dafür angezeigt.

Artikel	
ID Neutral Versand Artikel	109242
ID Versand Artikel	190546
ID Tour Versand Artikel	307892
ID Selbst Abholer Artikel	191906
ID Zusatzkosten Artikel	162335
ID Montage Artikel	99057
ID Zahlungsgebühr Artikel	162334
ID Zubehör Artikel	162333

Mit diesem Artikel wird die Versandkostenmatrix deaktiviert und man kann Bspw. Den Versender nicht hinterlegen lassen oder andere Einstellungen für diesen Beleg festlegen.

14.0.2395.23

PlusFakt Tapi / Anruferliste

Die Anruferliste überwacht jetzt die Zwischenablage, sobald eine Nr. in die Zwischenablage eingefügt wird (z.B. aus einer Mail), wird die Schaltfläche "Wähle Zwischenablage" aktiviert und in grün dargestellt und die Nr. angezeigt.
Die grüne Einfärbung wird nach 7 Sekunden entfernt.

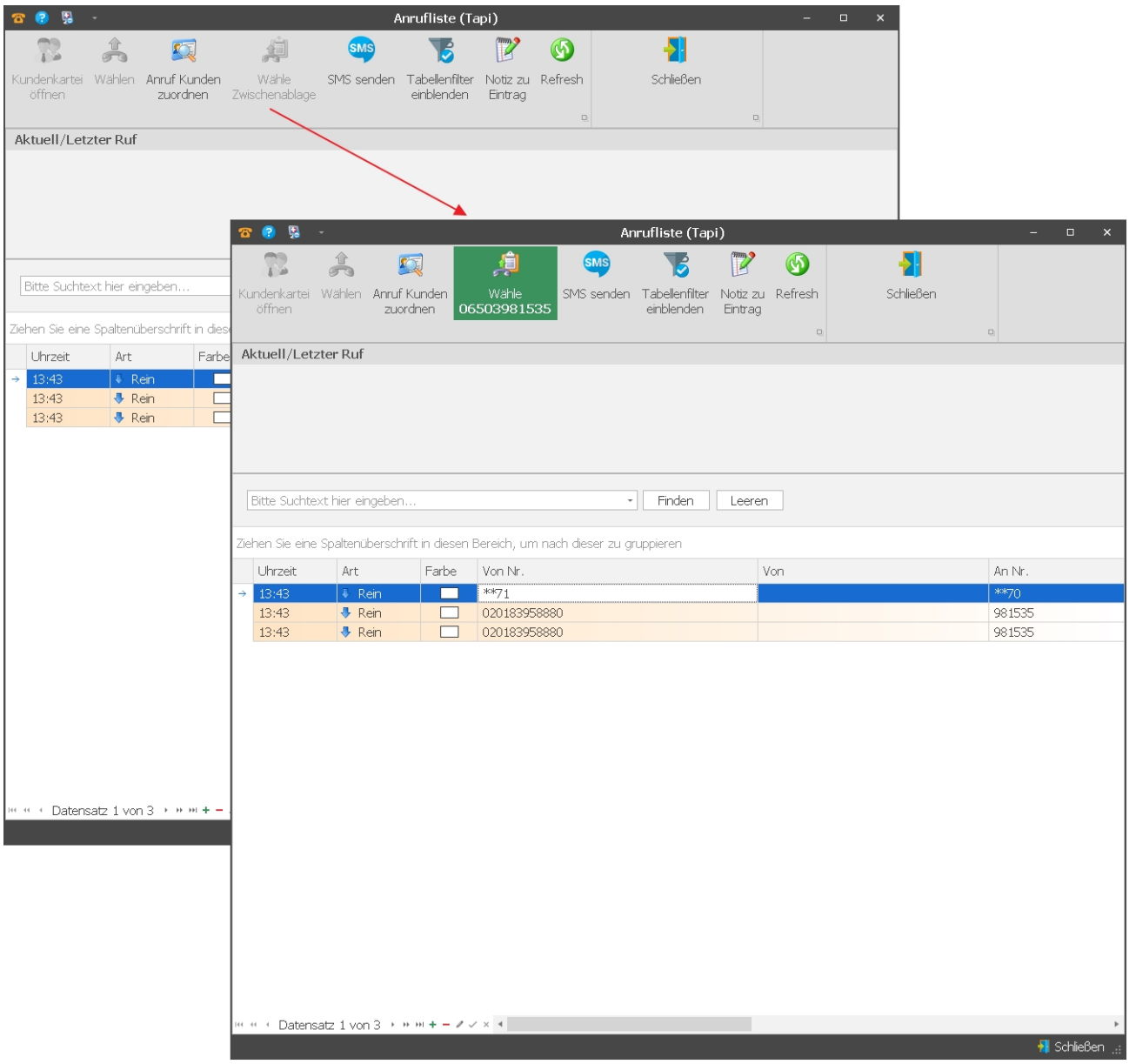

14.0.2400.24

Artikel zubuchen (F5 in der Artikelauskunft) - Hinterlegte Angebote/Kalkulationen

Ist bei dem gewählten Lieferanten ein gültiges Angebot oder eine Kalkulation hinterlegt wird diese angezeigt.

Beispiel Angebot:

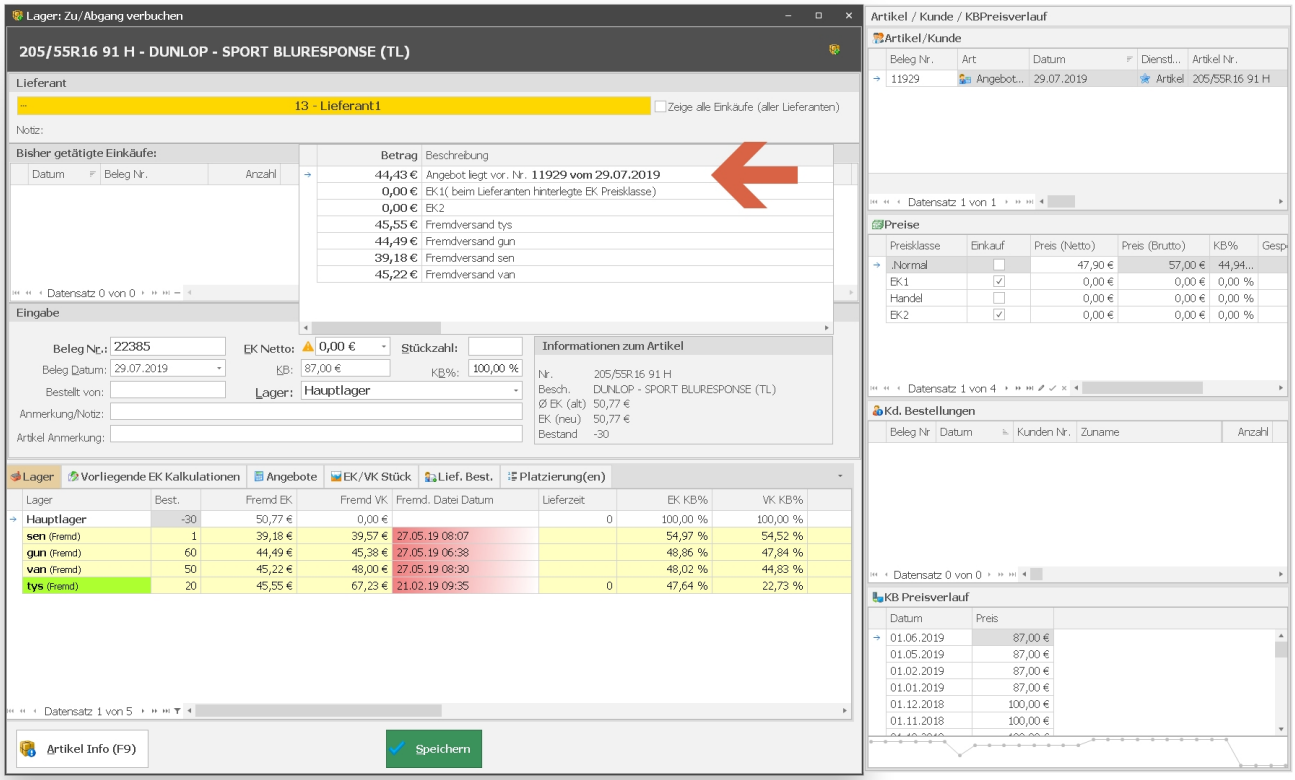

Beispiel Kalkulation:

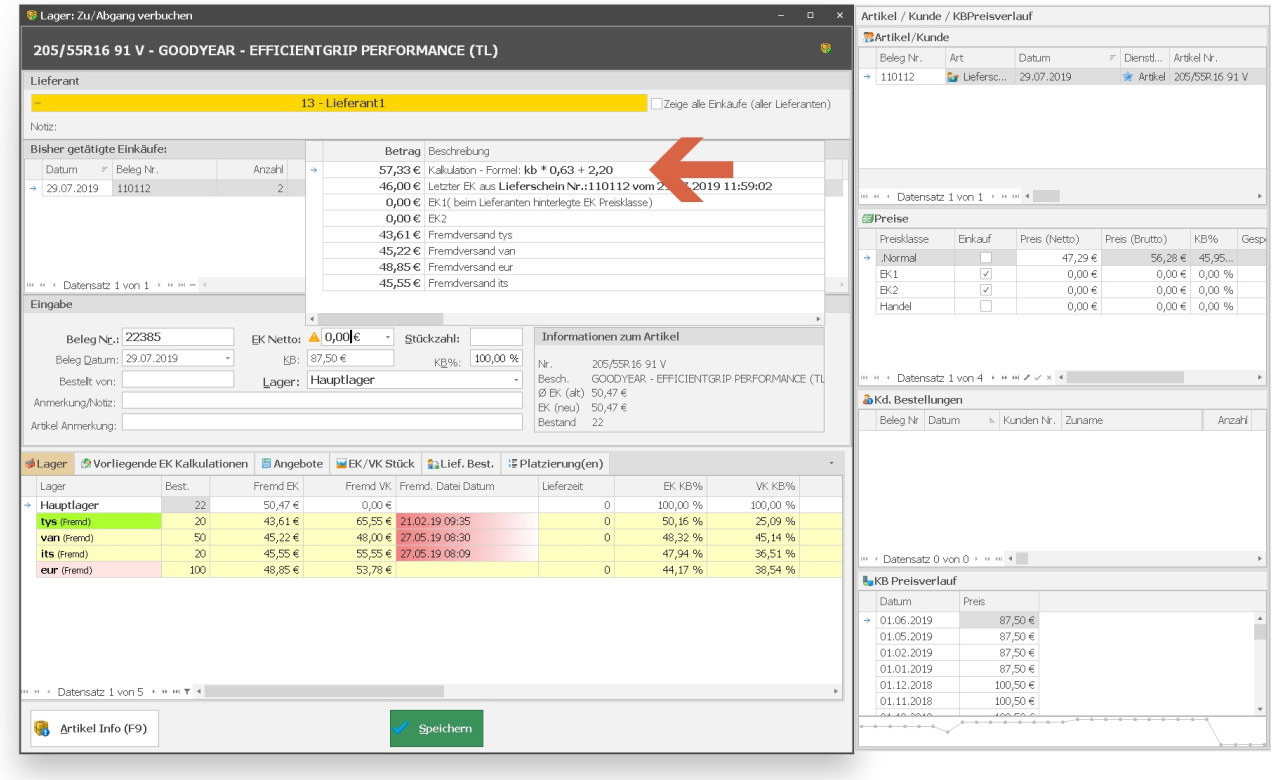

14.0.2408.25

PlusFakt Fremdlager / Kalkulation allgemein

Es ist jetzt möglich einzelne Fremdlager für die Kalkulation gibBesterFremdEK() auszuschließen.
Dazu findet sich jetzt eine entsprechende Option bei dem jeweiligen Fremdlager.

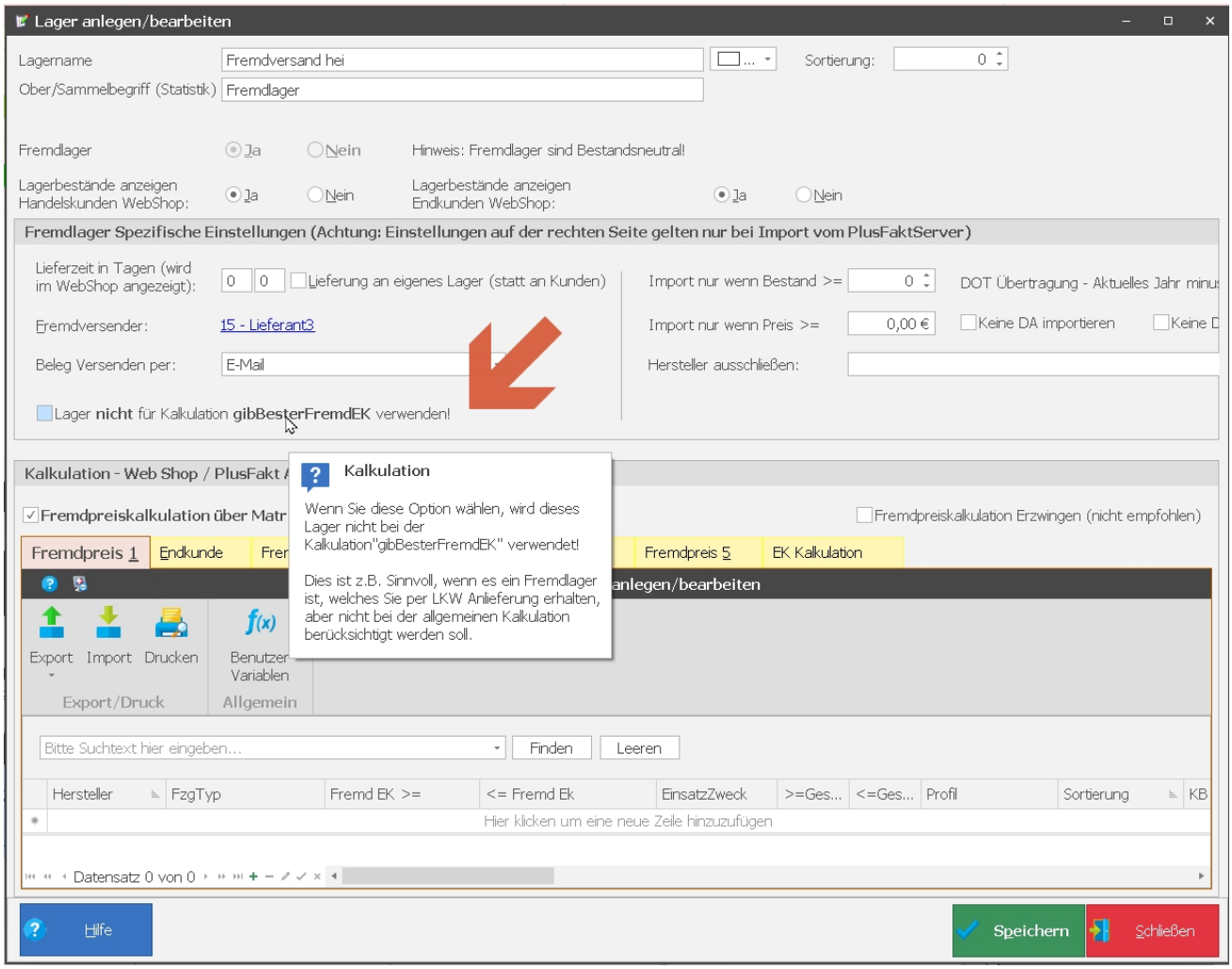

14.0.2408.26

Warnung bei doppelter Position auf Beleg

Bei größeren Belegen kann es immer mal vorkommen, das man versehendlich den selben Artikel mehrfach auf einen Beleg hinzufügt. Ab jetzt werden Sie Informiert und können den Vorgang schon im Vorfeld abbrechen.

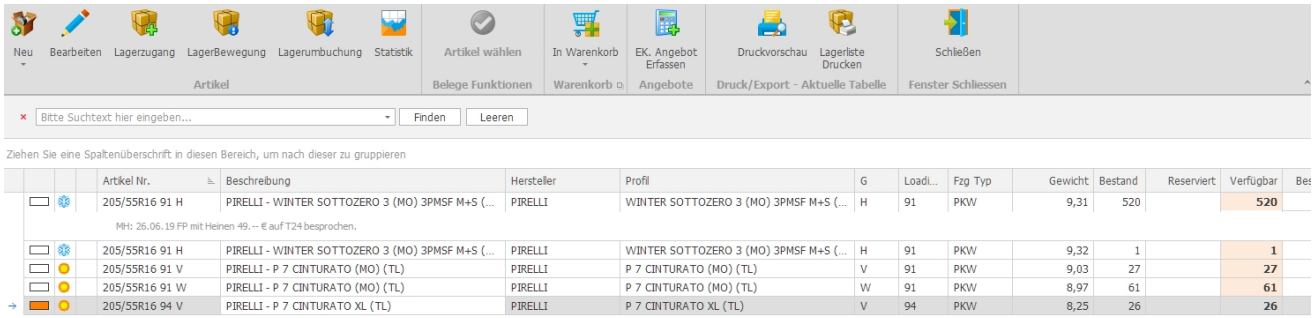

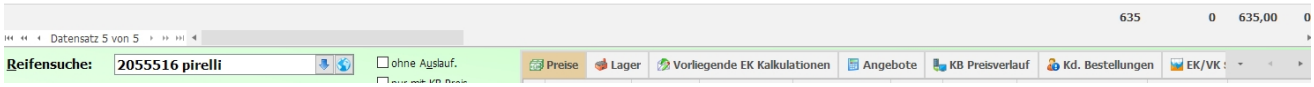

14.0.2415.27

Artikel Info Fenster - Speicherung von Tabelleneinstellungen

Überall in PlusFakt wo die folgende Übersicht zu finden ist, werden die Tabellen Einstellungen jetzt pro Benutzer gespeichert.
Wenn Sie sich die Ansicht der einzelnen Tabellen also bspw. in der Artikelauskunft anpassen wird diese Ansicht beim nächsten öffnen des Fenster wieder geladen.

Diese Änderung wurde noch in die Version 13 ab Revision 2411 mit übernommen.

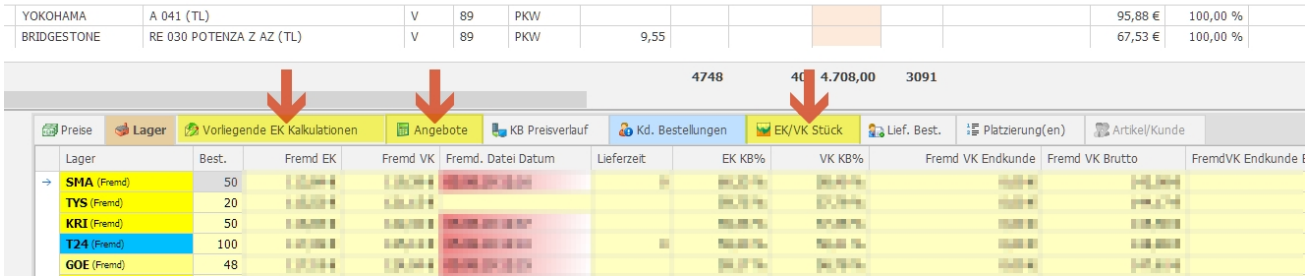

14.0.2421.28

PlusFakt KFZ Verwaltung

2 Neue Felder aufgenommen:

- Motorkennbuchstaben
- Motornummer

Diese stehen entsprechend in der Kundenkartei, in der Einlagerung (beim KFZ) zur Verfügung und können entsprechend in die Ausdrucke (Rechnung, Arbeitsauftrag) etc. eingebunden werden.

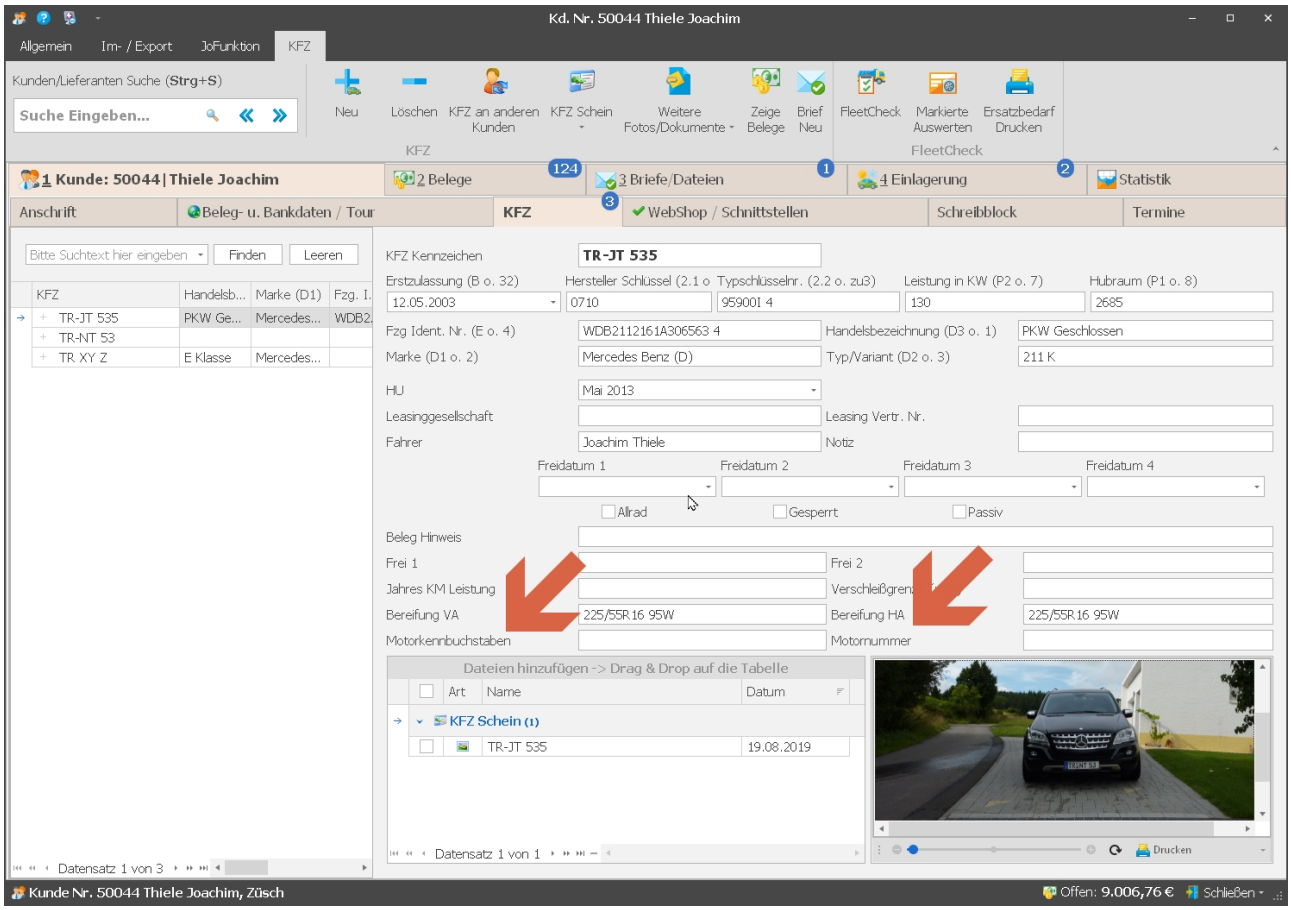

14.0.2445.29

Kunden/Lieferantenexport

Die Codepage für den Kunden- und Lieferantenexport kann jetzt frei eingestellt werden z.B. UTF-8.

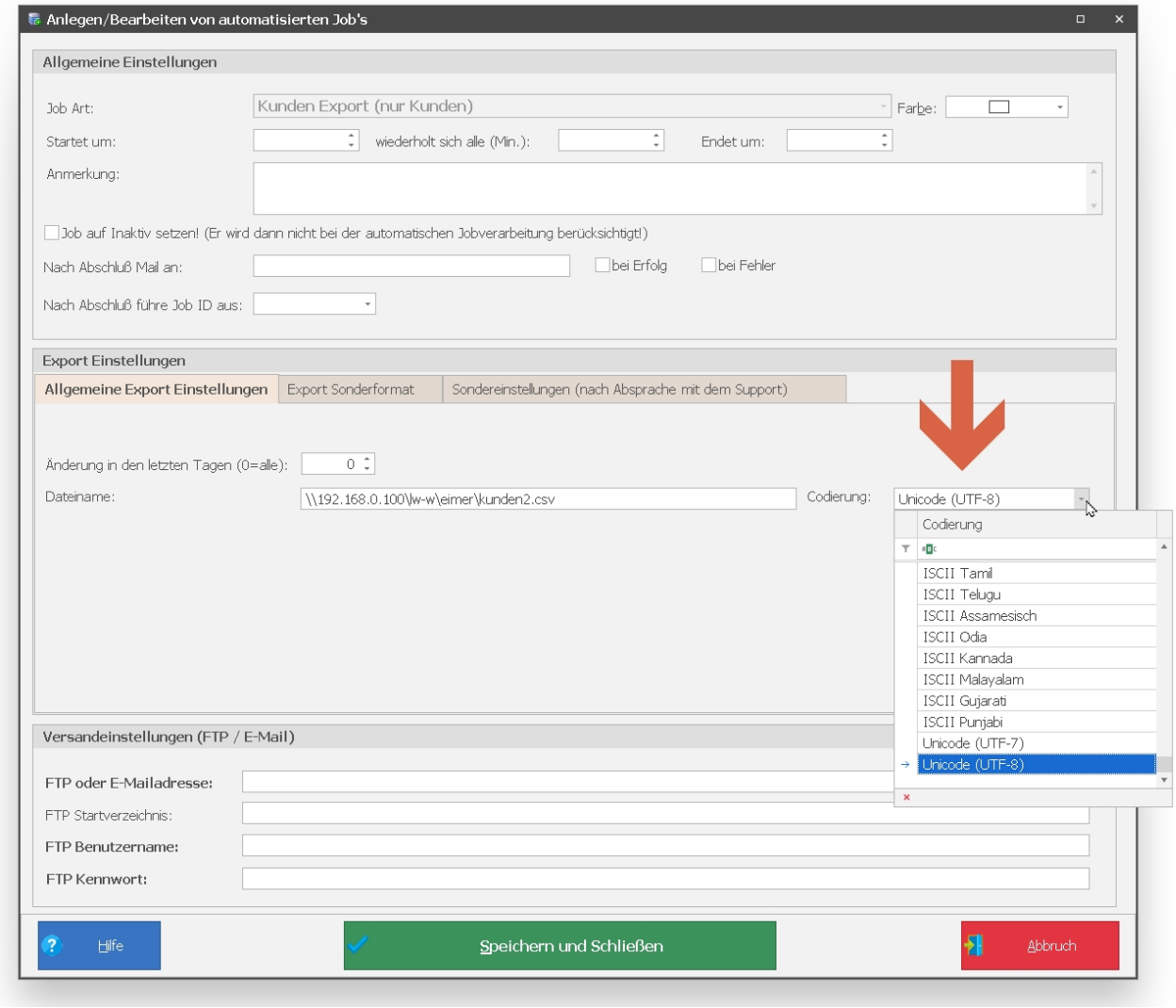

14.0.2449.30

Kundenkartei -> Belege - Bilder und Dateien per Drag und Drop auf Beleg kopieren

Es ist jetzt möglich direkt per Drag und Drop auf einen Beleg (z.B. Arbeitsauftrag) Dateien wie Bilder, PDF etc. zu hinterlegen.

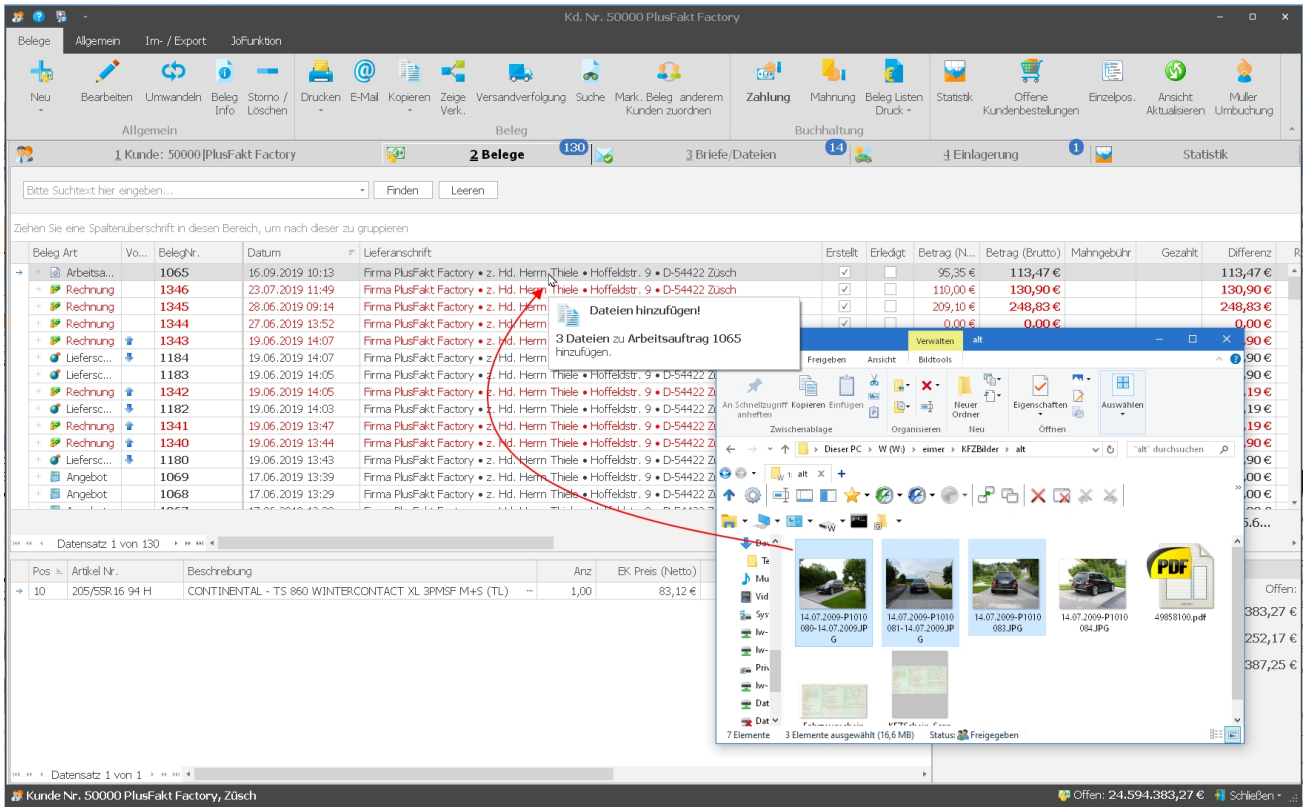

Öffnet man einen Beleg mit hinterlegten Dateien kann man sich diese wie gewohnt im Reiter Anhänge/Dateien anzeigen lassen.

Wir haben Ihnen ein kurzes Video zur Funktion erstellt:
https://www.plusfakt.de/component/content/article/16-faq/362

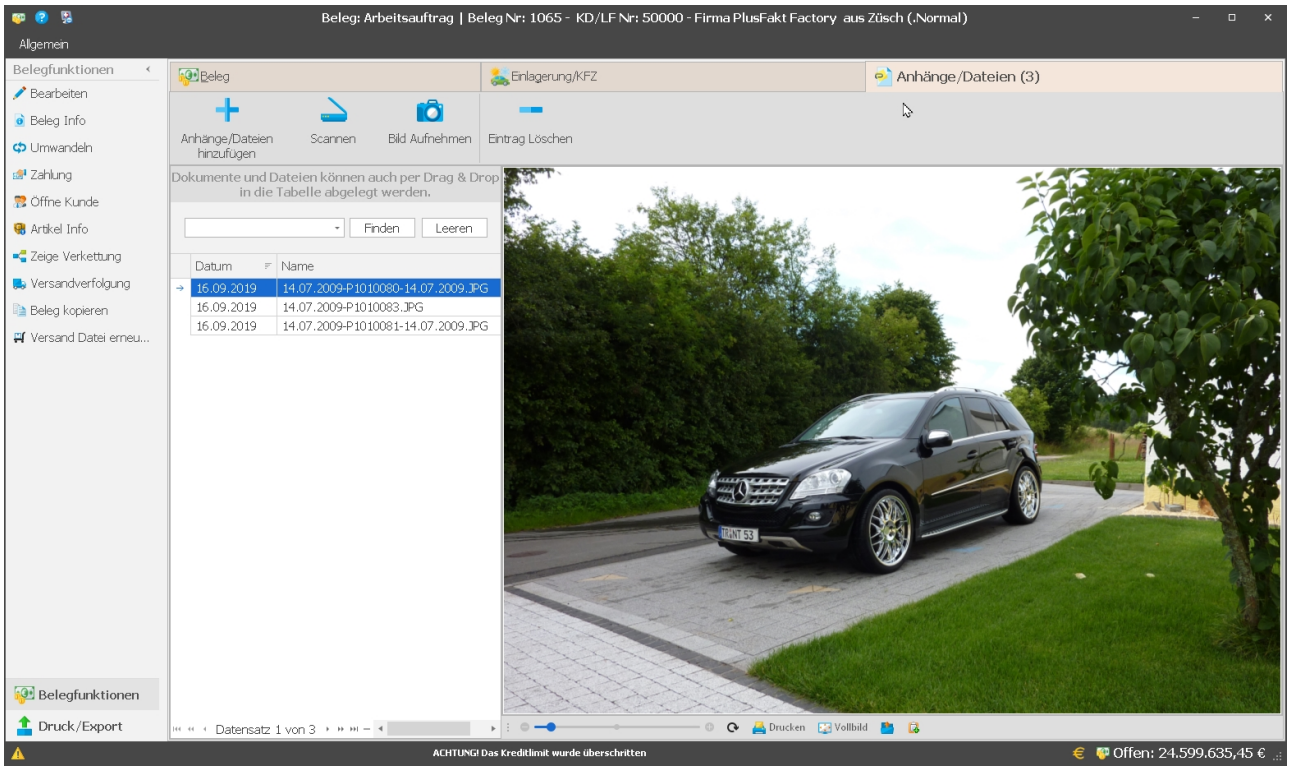

14.0.2449.31

Kundenkartei -> Belege -> Beleg per E-Mail versenden

Sind bei einem Beleg Dateien wie PDF, Bilder etc. hinterlegt und man mailt den Beleg erscheint eine Abfrage ob die Dateien mit an die Mail angehangen werden sollen.

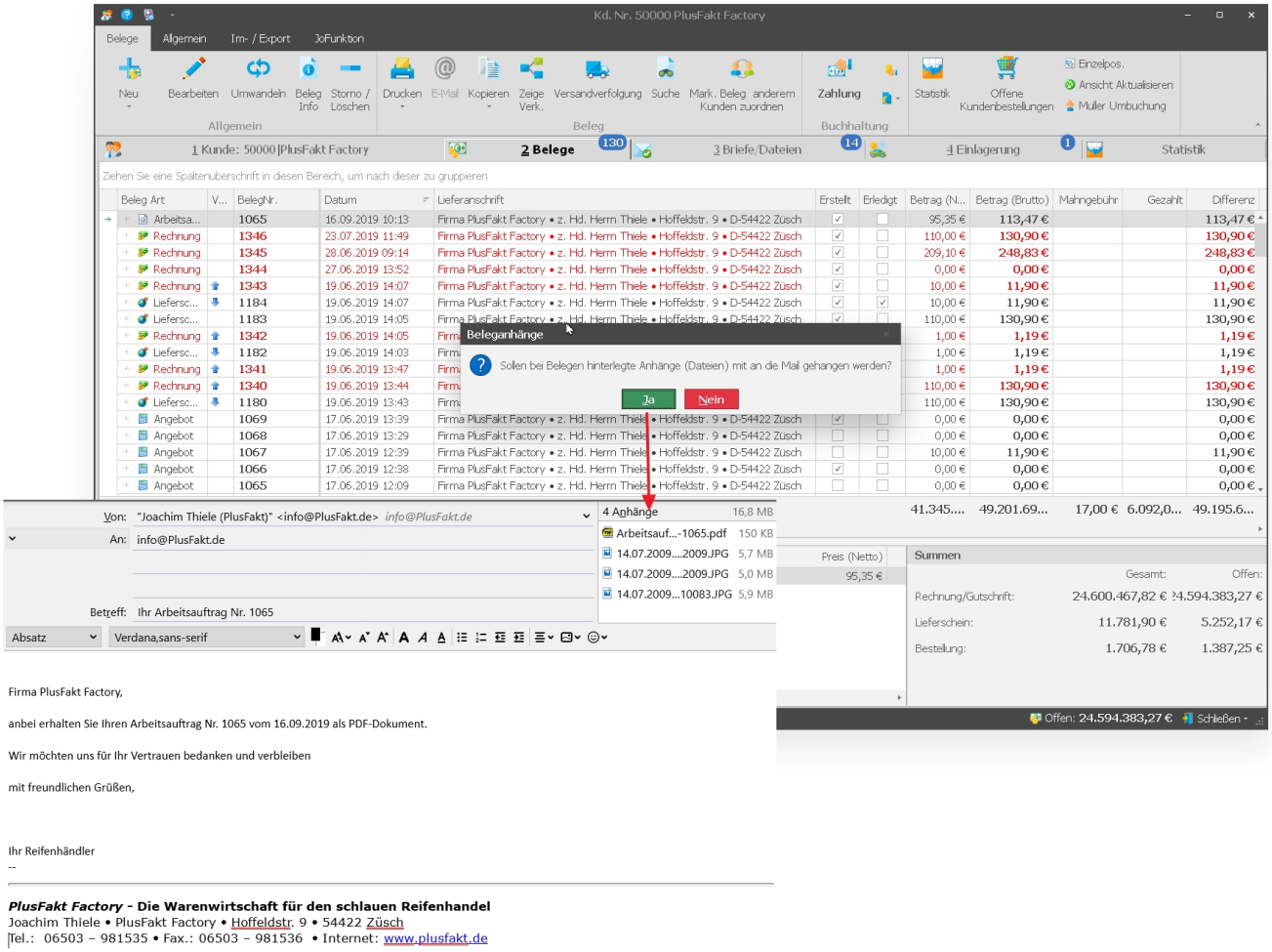

14.0.2449.32

Kundenkartei -> Einlagerungen -> Dateianhänge

Es ist jetzt möglich direkt per Drag und Drop auf eine Einlagerung Dateien wie Bilder, PDF etc. zu hinterlegen.

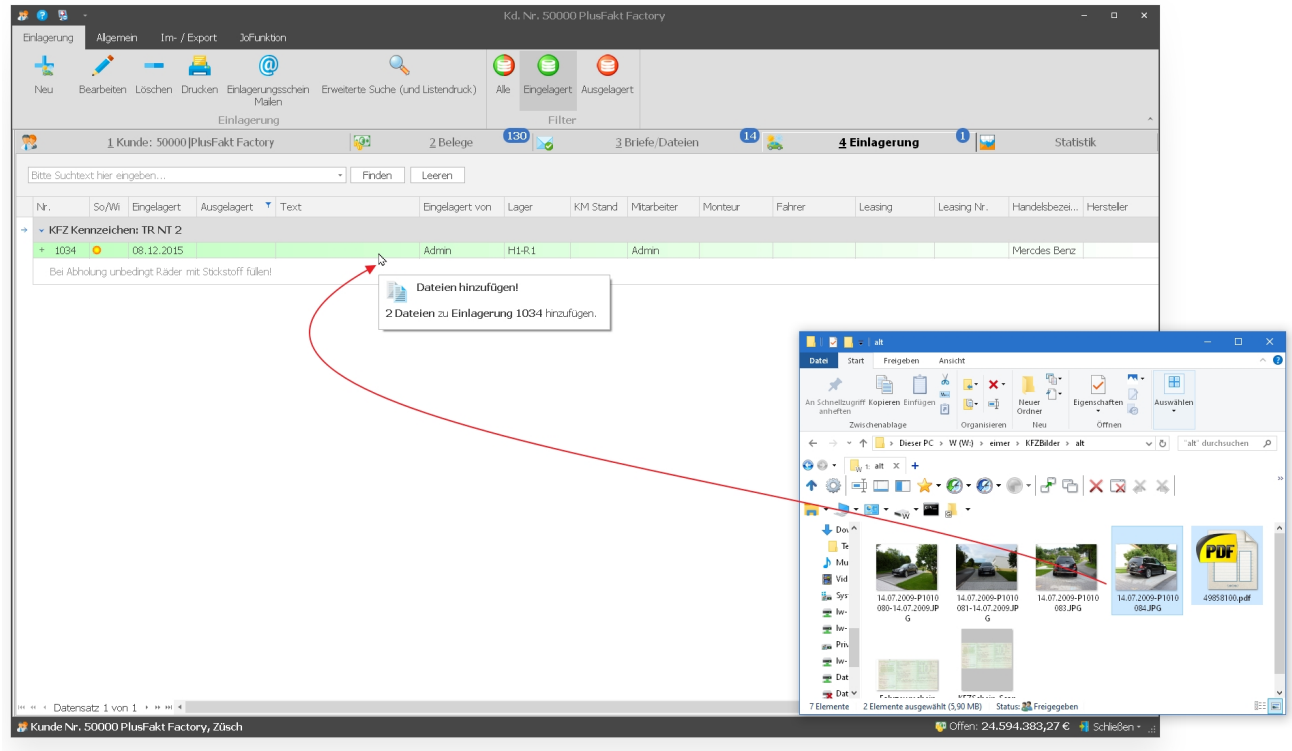

Wir haben Ihnen ein kurzes Video zur Funktion erstellt:
https://www.plusfakt.de/component/content/article/16-faq/362

14.0.2456.33

Lieferanten Rückstandsverwaltung

Zwei neue Punkte hinzugefügt:

- Export zu Excel: Exportiert die aktuelle Tabellenansicht in eine Excel Datei
- Druckvorschau: Druckvorschau der aktuellen Tabellenansicht mit weiteren Möglichkeiten (z.B. PDF Erstellung)

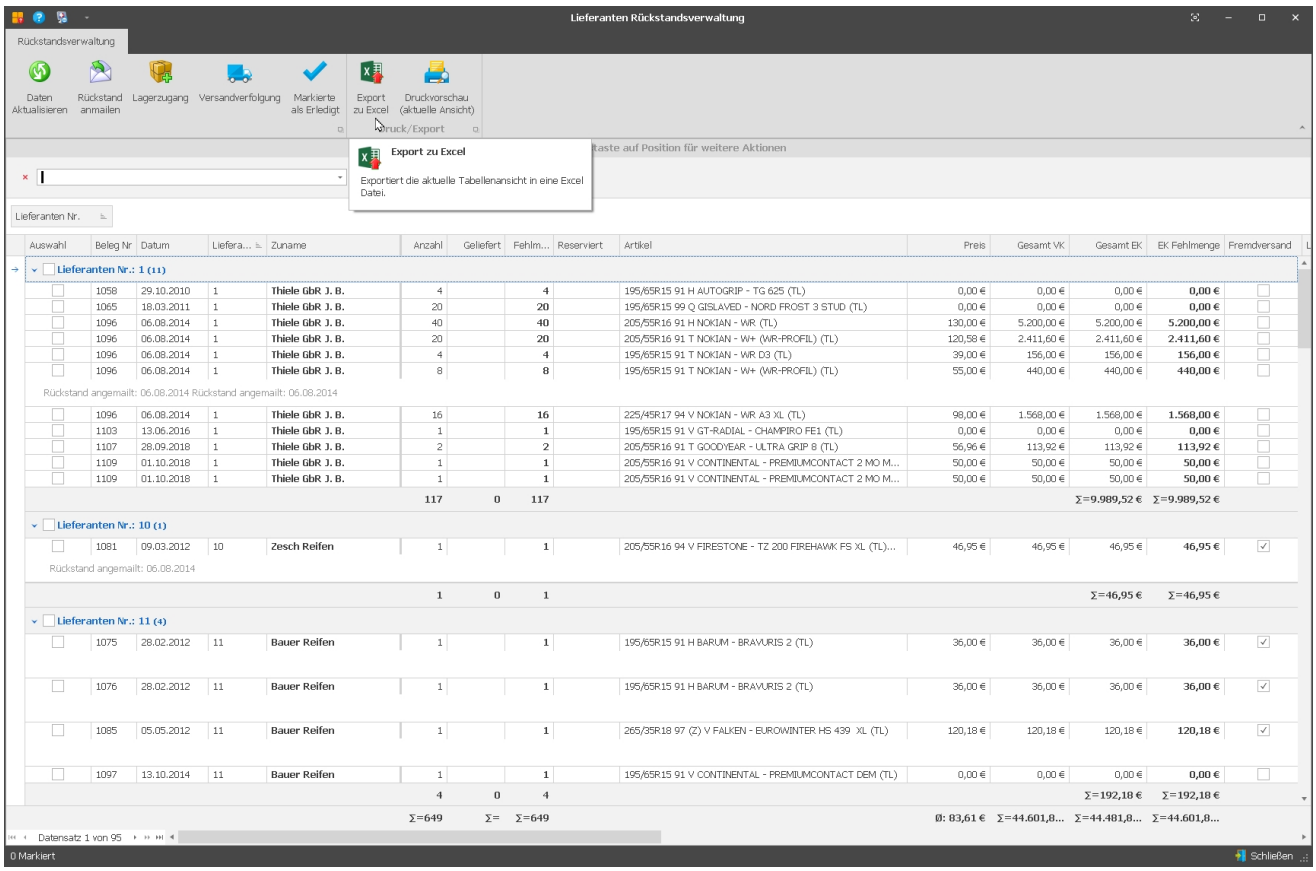

14.0.2457.34

Fenster Kundenbestellungen

Neuer Punkt:

- **Liste/Einzelpos**: Öffnet ein neues Fenster mit allen offenen Kundenbestellungen als Listenform (Einzelpositionsansicht). In diesem Fenster kann gruppiert, sortiert, gefiltert werden und das Ergebniss gedruckt oder als Excel Datei exportiert werden. Es enthält ebenfalls das Termin Datum, sofern für die Bestellung ein Termin im Terminkalender verknüpft wurde.

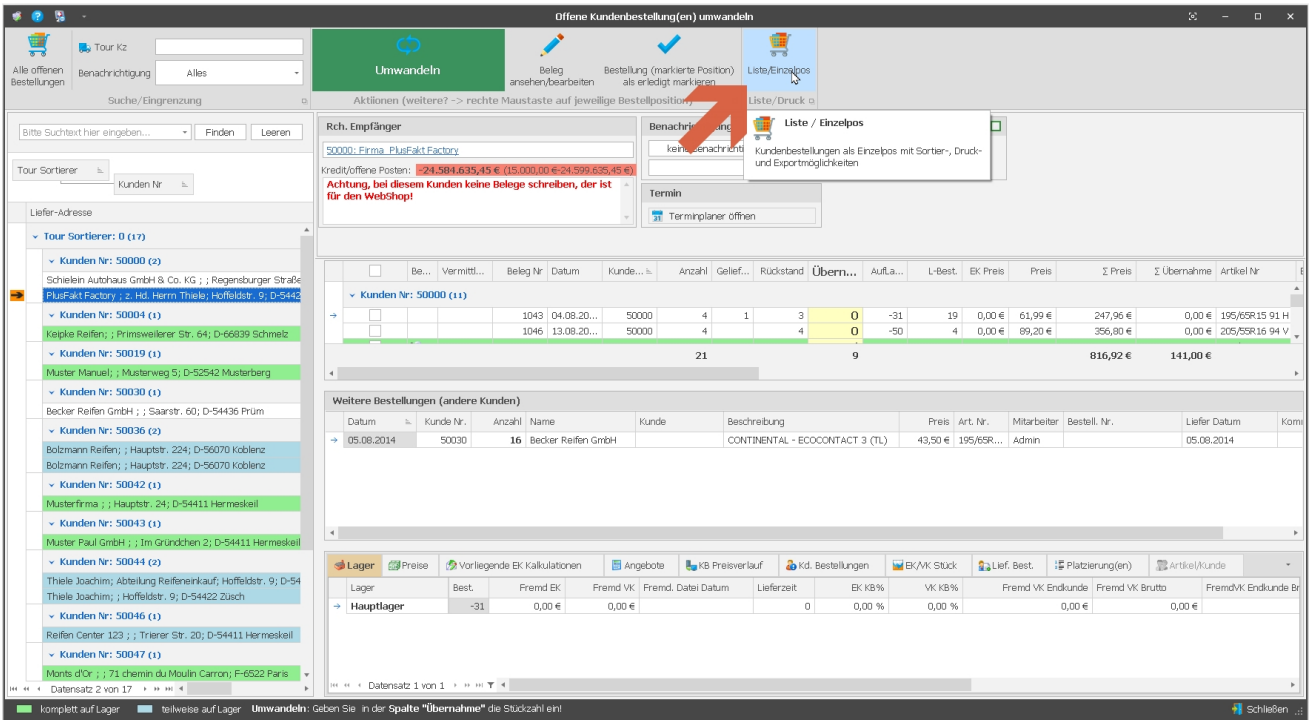
Offene Kundenbestellung(en) umwandeln
Alle offenen Bestellungen
Tour Kz
Benachrichtigung
Alles
Suche/Eingrenzung
Umwandeln
Beleg ansehen/bearbeiten
Bestellung (markierte Position) als erledigt markieren
Liste/Einzelpos
Aktionen (weitere? -> rechte Maustaste auf jeweilige Bestellposition)
Liste/Druck
Liste / Einzelpos
Kundenbestellungen als Einzelpos mit Sortier-, Druck- und Exportmöglichkeiten
Rch. Empfänger
50000: Firma PlusFakt Factory
Achtung, bei diesem Kunden keine Belege schreiben, der ist für den WebShop!
Termin
Terminplaner öffnen
Weitere Bestellungen (andere Kunden)
Lager
Preise
Vorliegende EK Kalkulationen
Angebote
KB Preisverlauf
Kd. Bestellungen
EK/VK Stück
Lief. Best.
Platzierung(en)
Hauptlager
komplett auf Lager
teilweise auf Lager
Umwandeln: Geben Sie in der Spalte "Übernahme" die Stückzahl ein!
Schließen

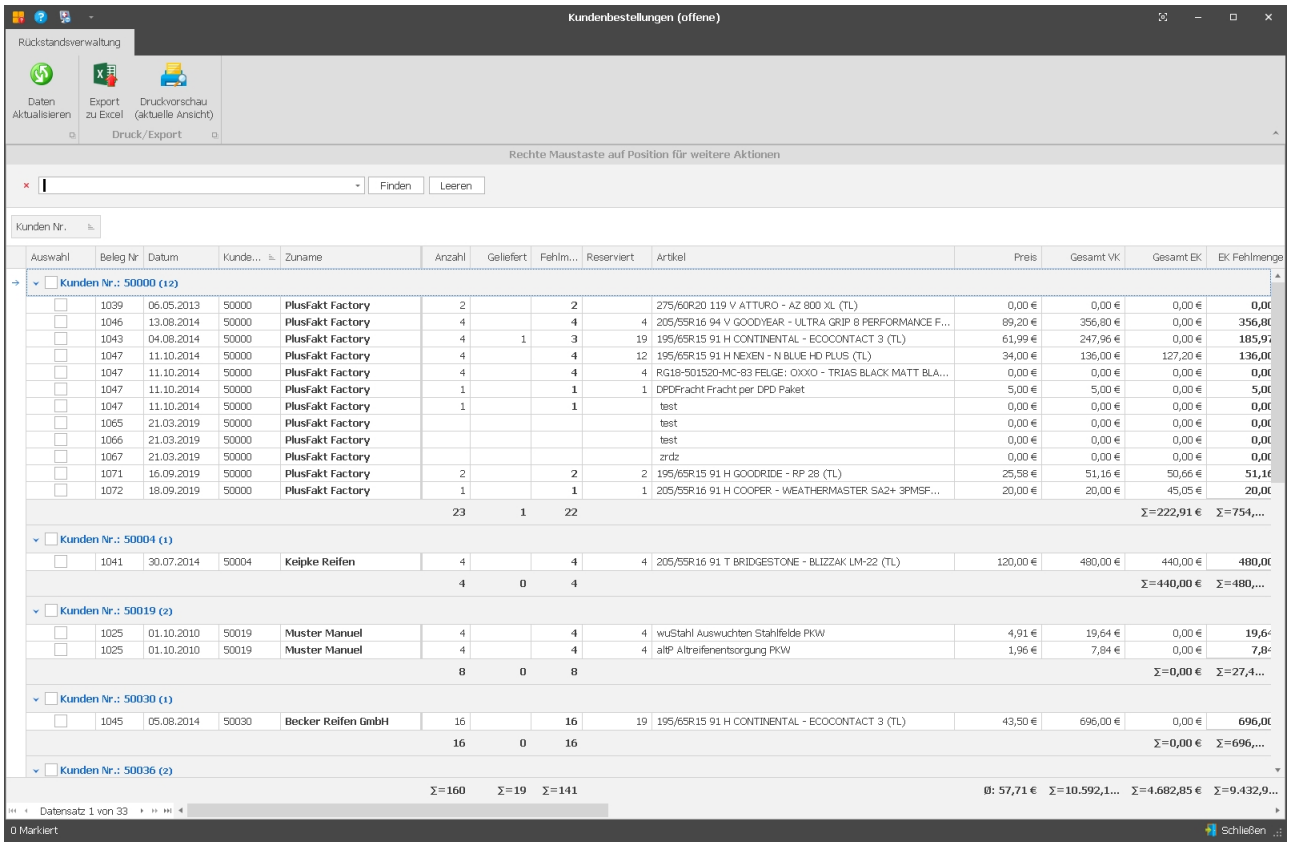
Kundenbestellungen (offene)
Rückstandsverwaltung
Daten Aktualisieren
Export zu Excel
Druckvorschau (aktuelle Ansicht)
Druck/Export
Rechte Maustaste auf Position für weitere Aktionen
Finden
Leeren
Kunden Nr.
Auswahl
Beleg Nr
Datum
Kunde...
Zuname
Anzahl
Geliefert
Fehlm...
Reserviert
Artikel
Preis
Gesamt VK
Gesamt EK
EK Fehlmenge
Kunden Nr.: 50000 (12)
Kunden Nr.: 50004 (1)
Kunden Nr.: 50019 (2)
Kunden Nr.: 50030 (1)
Kunden Nr.: 50036 (2)
Datensatz 1 von 33
0 Markiert
Schließen

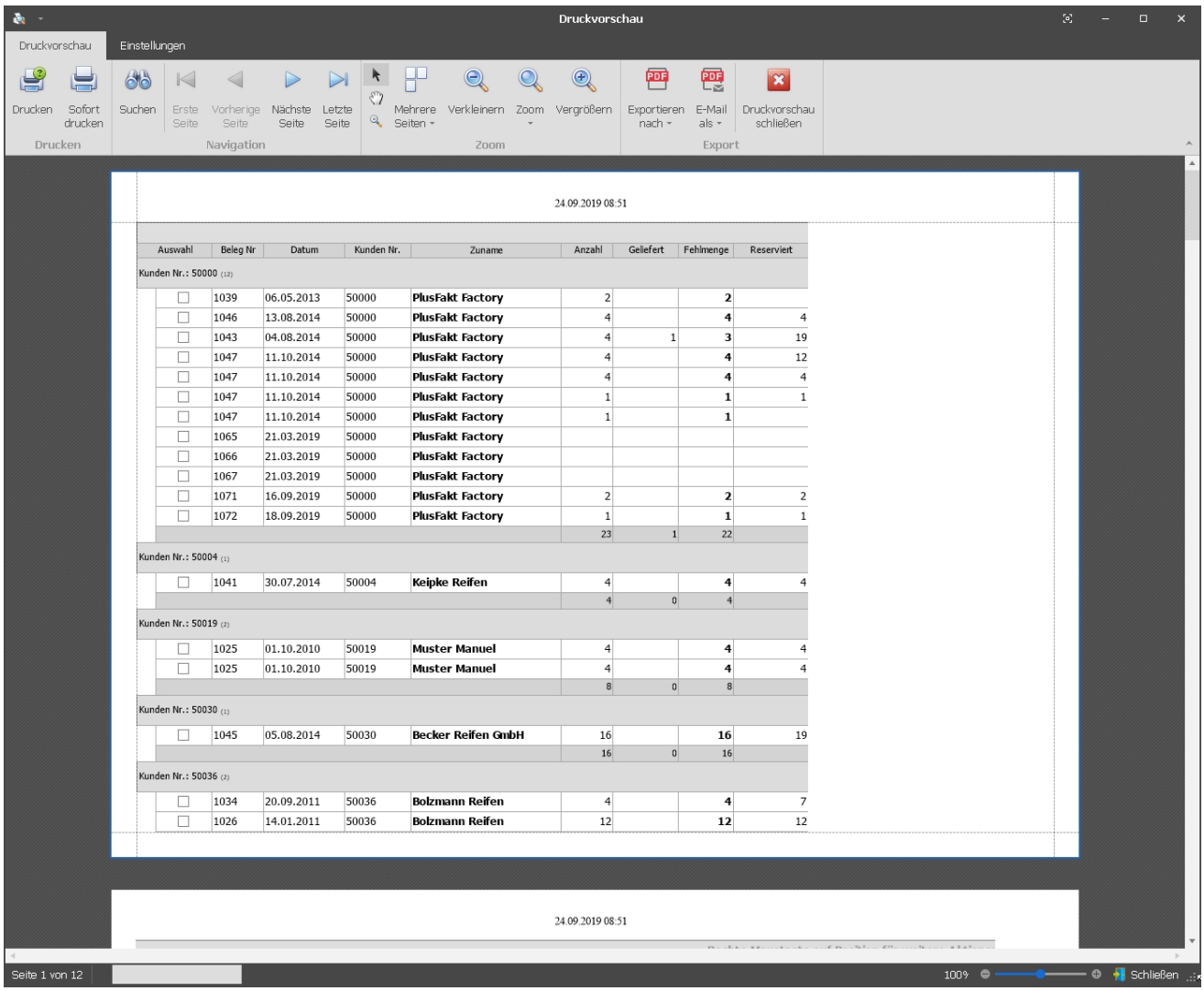

14.0.2457.35

Fenster Einlagerung / Radwechsel

Öffnet man die Dokumente/Bilder Ansicht einer Einlagerung, wird diese Ansicht jetzt vergrößert bis man wieder zurück zur Einlagerung geht.

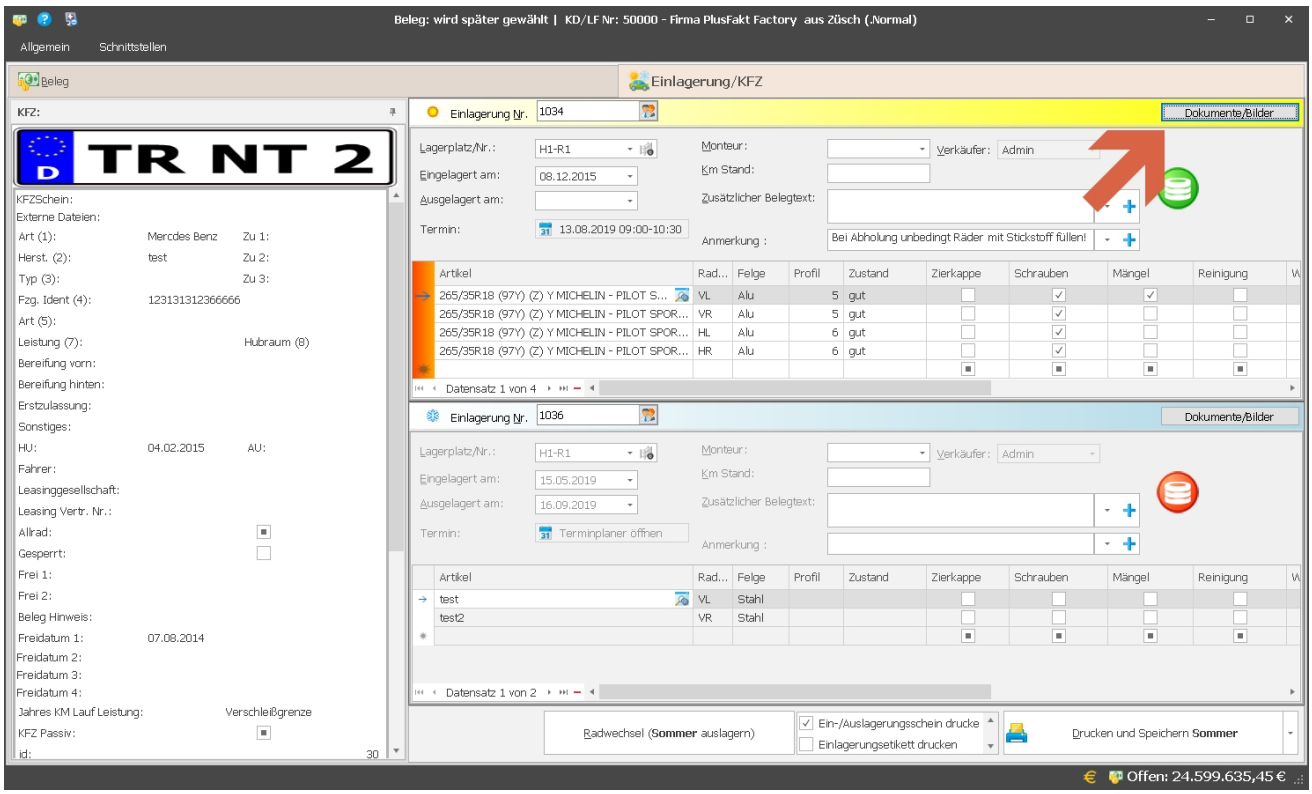

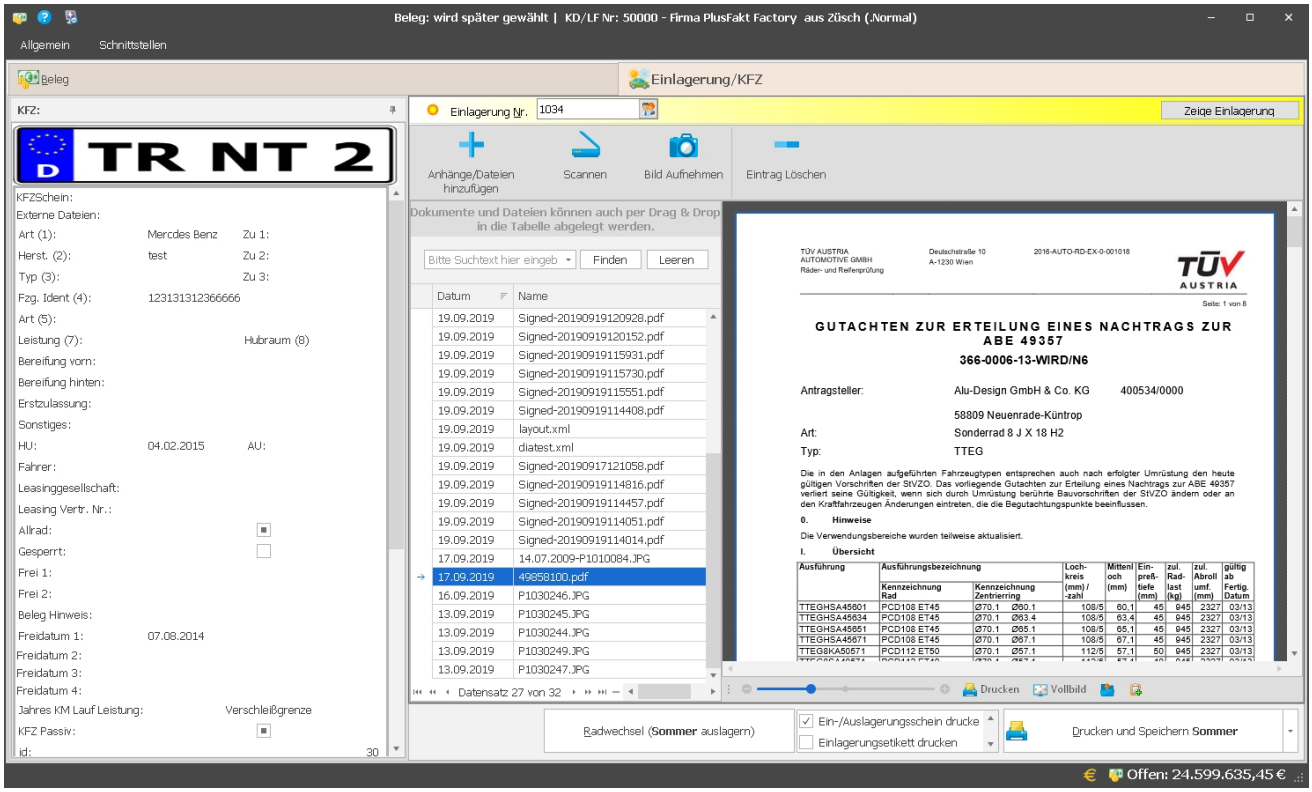

14.0.2458.36

Kundenkartei -> Belege und Belegfenster -> Artikel Zusatzinfos

In der Ansicht der einzelnen Belegpositionen befindet sich jetzt ein Tab mit dessen Hilfe sich Artikelinfos wie Bestand/Fremdbestand, Preis, KB Preise, Vorliegende EK Kalkulationen, Angebote, EK- VK Stückzahlen, Lieferantenbestellungen usw. zu der markierten Belegposition aufrufen lassen.

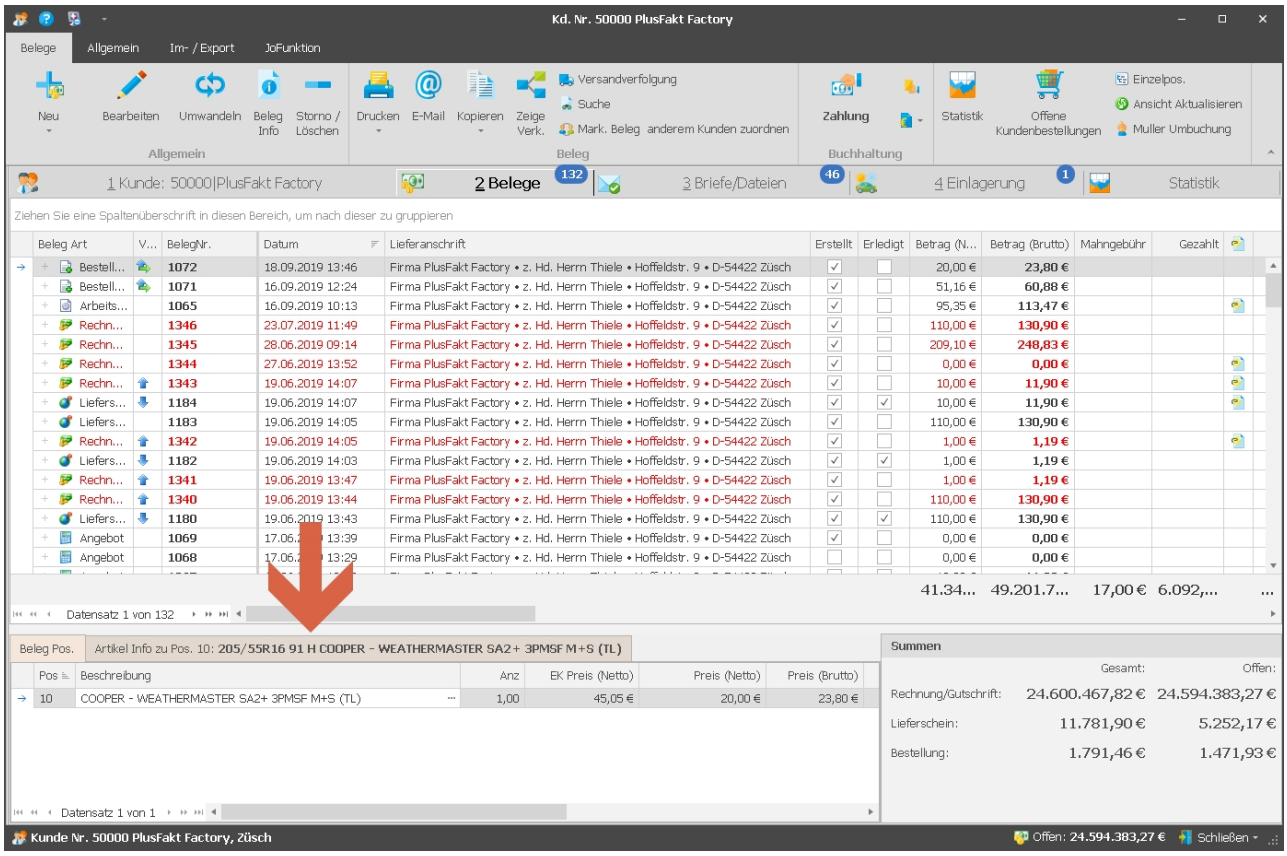

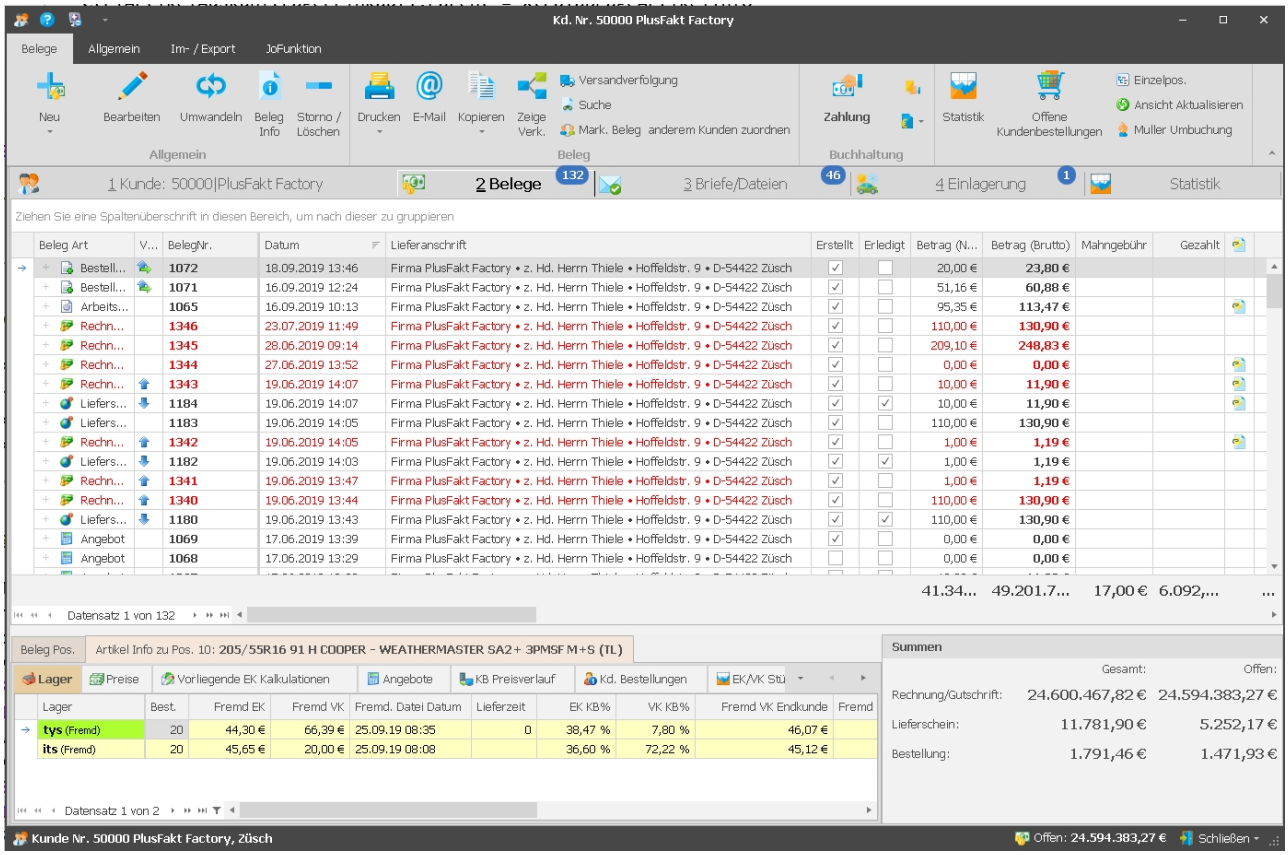

14.0.2458.37

Kundenkartei -> Belege und Belegfenster -> Positionen in Zwischenablage kopierbar

Rechte Maustaste auf eine Belegposition ermöglicht jetzt diese Position direkt in der Artikelauskunft zu öffnen.

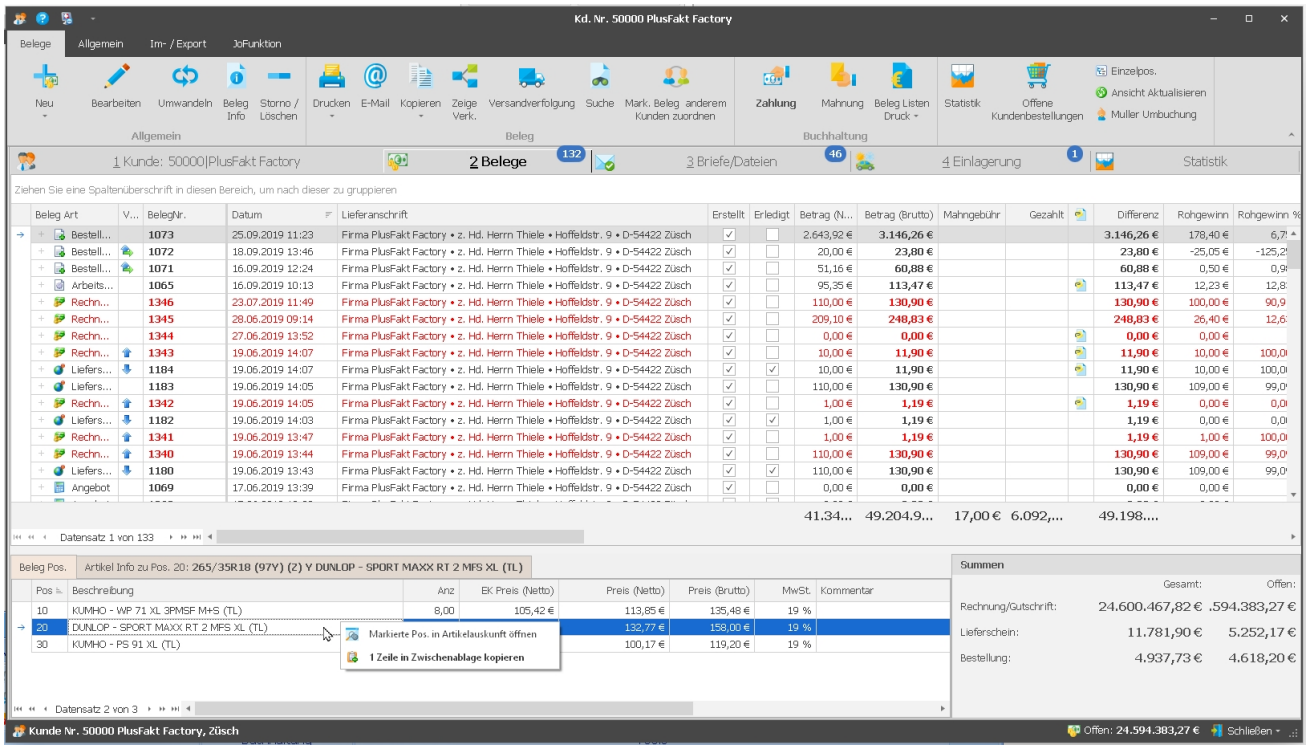

14.0.2474.38

Belegfenster - Verbesserung der Ansicht

Zur besseren Lesbarkeit wird in der Spalte Rechnungsanschrift die Anrede hinter den Namen gesetzt. Zusätlich wird der Name (Zuname) fett dargestellt. Diese Änderung wurde auch noch in PlusFakt 13.0.2474.191 übernommen.

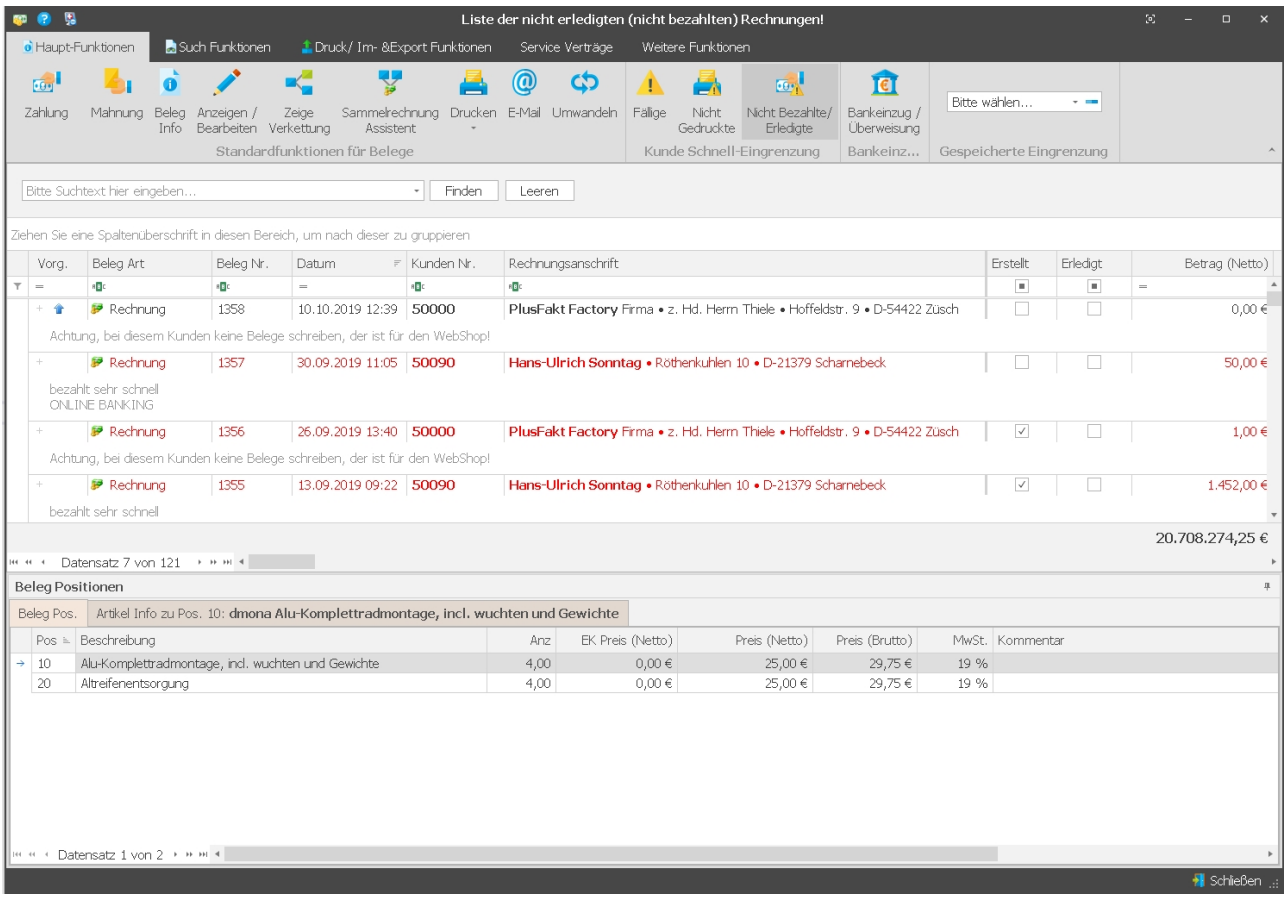

14.0.2481.39

Betrifft Tapi (Telefon)

Es wird jetzt beim einlesen der Kunden/Lieferanten auch der Vorname mit verarbeitet.

14.0.2487.40

Kalkulation Artikelspezifische Kalkulationen Ein-/Ausblenden

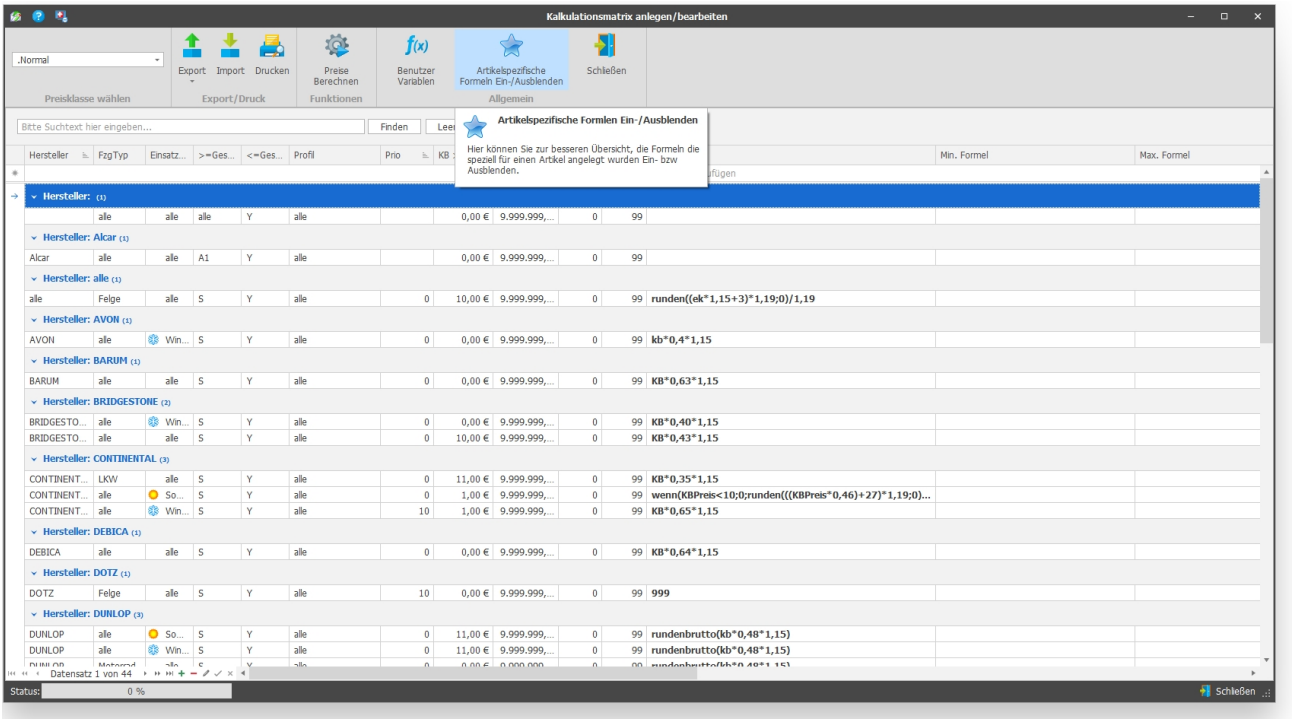

Über die neue Schaltfläche lassen sich in der Kalkulationsmatrix die Formeln Ein- bzw Ausblenden die für einen speziellen Artikel angelegt wurden.

14.0.2487.41

PlusFakt Fenster Belegverkettung, Beleginfo

Das Fenster Beleginfo und Belegverkettung sind jetzt ein Fenster und lässt sich über Reiter bequem wechseln.
Im Beleginfo Fenster kann jetzt auch direkt ein Zahlungseingang erfasst werden.
Die Belegverkettung wurde von Grund auf neu programmiert und optisch überarbeitet.

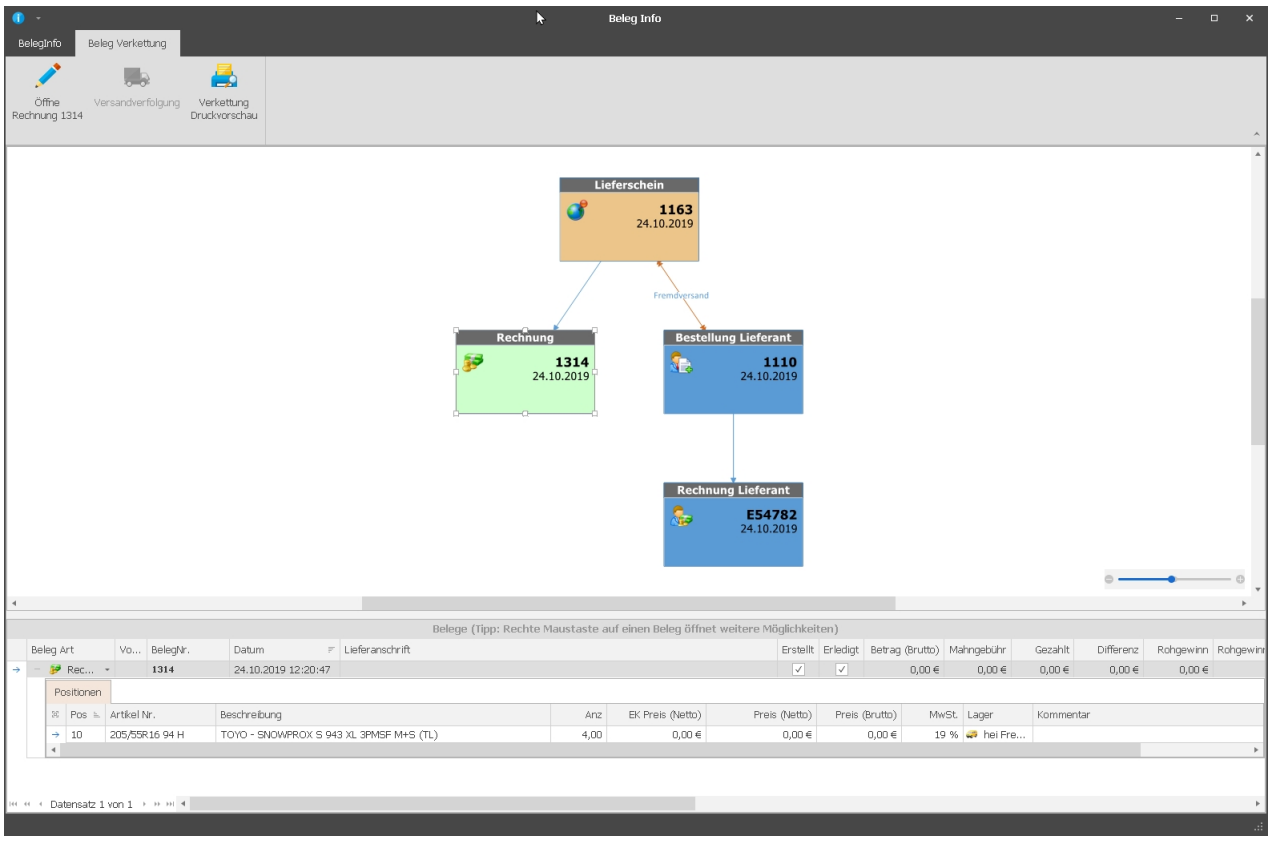
Beleg Info
BelegInfo
Beleg Verkettung
Öffne Rechnung 1314
Versandverfolgung
Verkettung Druckvorschau
Lieferschein
1163
24.10.2019
Fremdversand
Rechnung
1314
24.10.2019
Bestellung Lieferant
1110
24.10.2019
Rechnung Lieferant
E54782
24.10.2019
Belege (Tipp: Rechte Maustaste auf einen Beleg öffnet weitere Möglichkeiten)
Beleg Art
Vo...
BelegNr.
Datum
Lieferanschrift
Erstellt
Erledigt
Betrag (Brutto)
Mahngebühr
Gezahlt
Differenz
Rohgewinn
Rec...
1314
24.10.2019 12:20:47
0,00 €
Positionen
Pos
Artikel Nr.
Beschreibung
Anz
EK Preis (Netto)
Preis (Netto)
Preis (Brutto)
MwSt.
Lager
Kommentar
10
205/55R16 94 H
TOYO - SNOWPROX S 943 XL 3PMSF M+S (TL)
4,00
19 %
hei Fre...
Datensatz 1 von 1

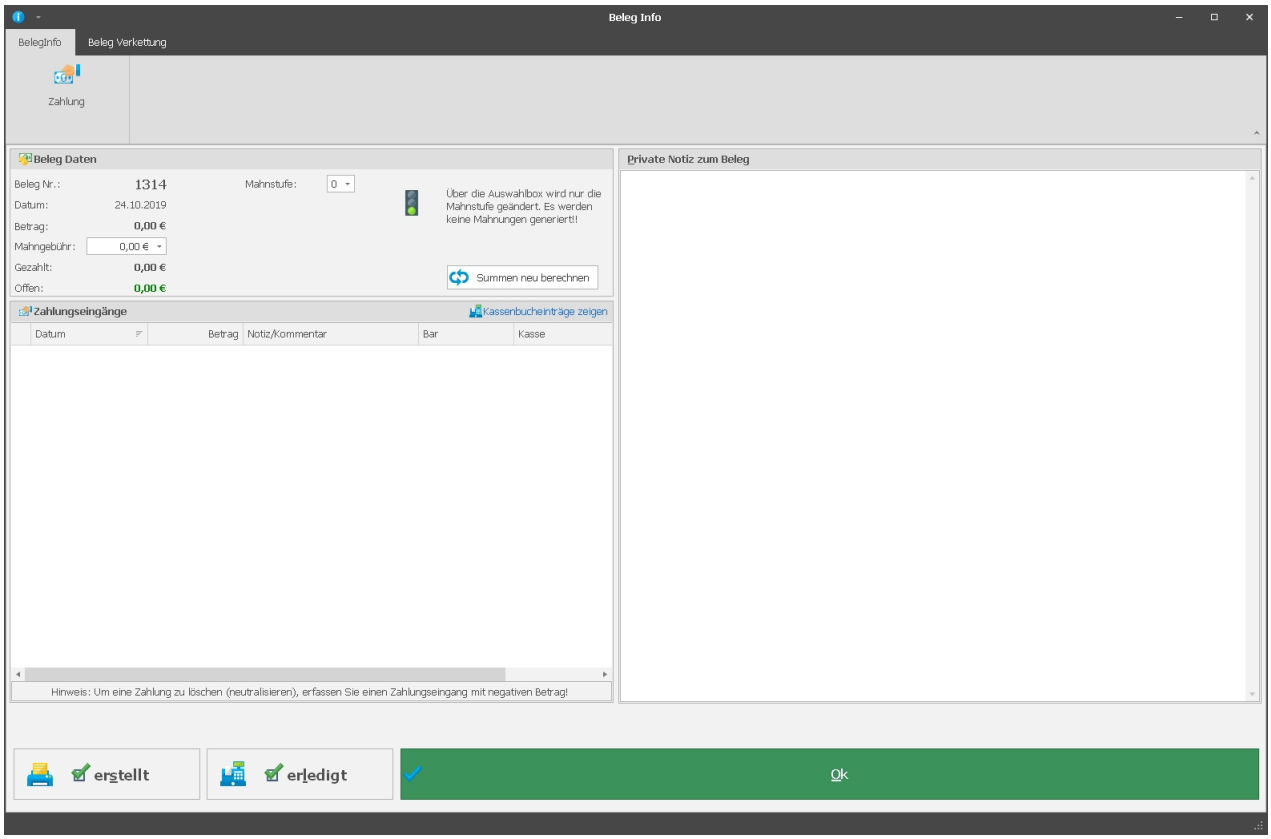
Beleg Info
BelegInfo
Beleg Verkettung
Zahlung
Beleg Daten
Beleg Nr.: 1314
Datum: 24.10.2019
Betrag: 0,00 €
Mahngebühr: 0,00 €
Gezahlt: 0,00 €
Offen: 0,00 €
Mahnstufe: 0
Über die Auswahlbox wird nur die Mahnstufe geändert. Es werden keine Mahnungen generiert!
Summen neu berechnen
Private Notiz zum Beleg
Zahlungseingänge
Kassenbucheinträge zeigen
Datum
Betrag
Notiz/Kommentar
Bar
Kasse
Hinweis: Um eine Zahlung zu löschen (neutralisieren), erfassen Sie einen Zahlungseingang mit negativen Betrag!
erstellt
erledigt
Ok

14.0.2488.42

Artikelauskunft - EAN und Hersteller Nr. in Zwischenablage kopieren

Jetzt ist es Möglich in der Artikelauskunft in der Spalte EAN sowie in der Spale Hersteller Nr. den Text per Mausklick zu markieren und über das Rechte-Maustarte-Menü zu kopieren.

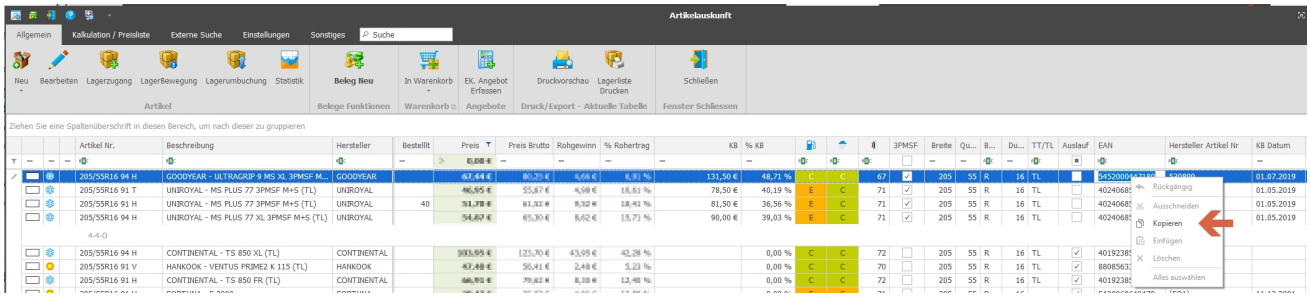

14.0.2491.43

Kundenbestellungen - Fehlmenge Artikel anzeigen

Ab jetzt können Sie den markierten Artikel direkt in der Artikelauskunft öffnen.

Achtung: Bei mehrfach Wahl wird immer der erstmarkierte Artikel in der Artikelauskunft geöffnet.

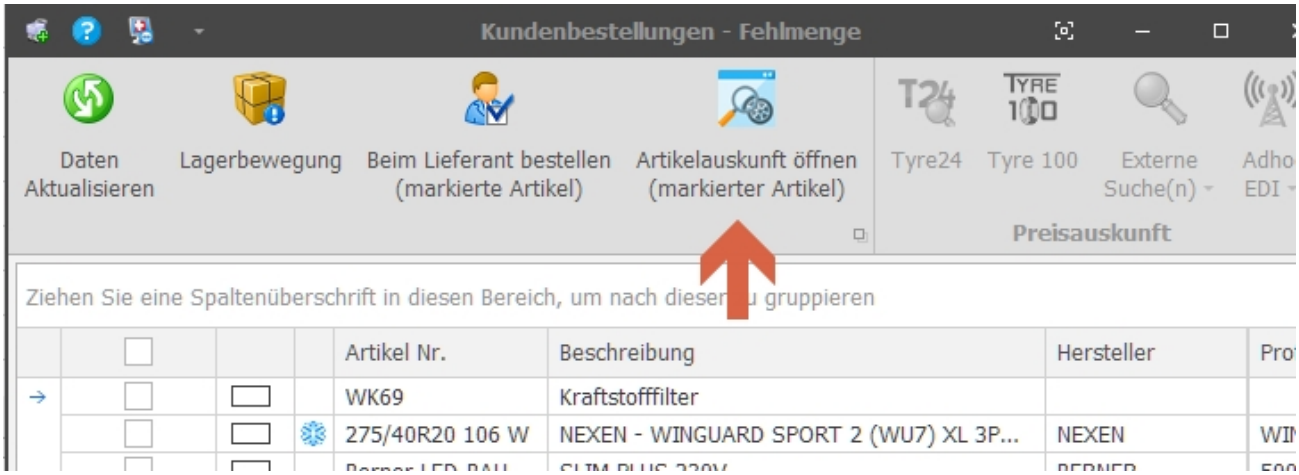

14.0.2492.44

Kundenbestellungen Fehlmenge mit ausführlichere Artikelinformationen

Ab jetzt sehen Sie im oben genannten Fenster die selben Preis- und Lagerinformationen wie Sie es schon aus der Artikelauskunft gewohnt sind.
Zusätzlich können Sie sich die Anzeige der für Sie wichtigsten Informationen entsprechend anordnen und anzeigen lassen.

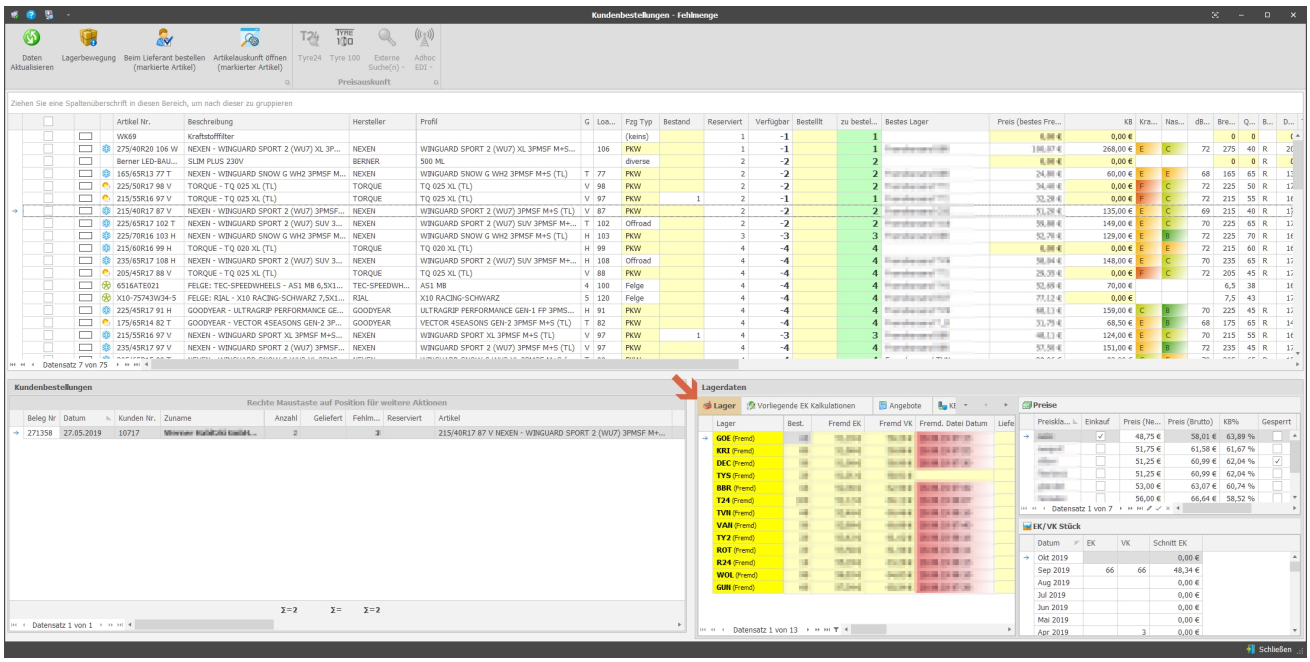

14.0.2493.45

Artikelauskunft - Farblich hinterlegte Artikel

Bei farblich markierten Artikeln, wird jetzt die ganze Zeile farbig dargestellt.

Werden Artikel markiert, behält das Feld Artikel Nr. sowie Beschreibung die Farbe (siehe Abbildung)

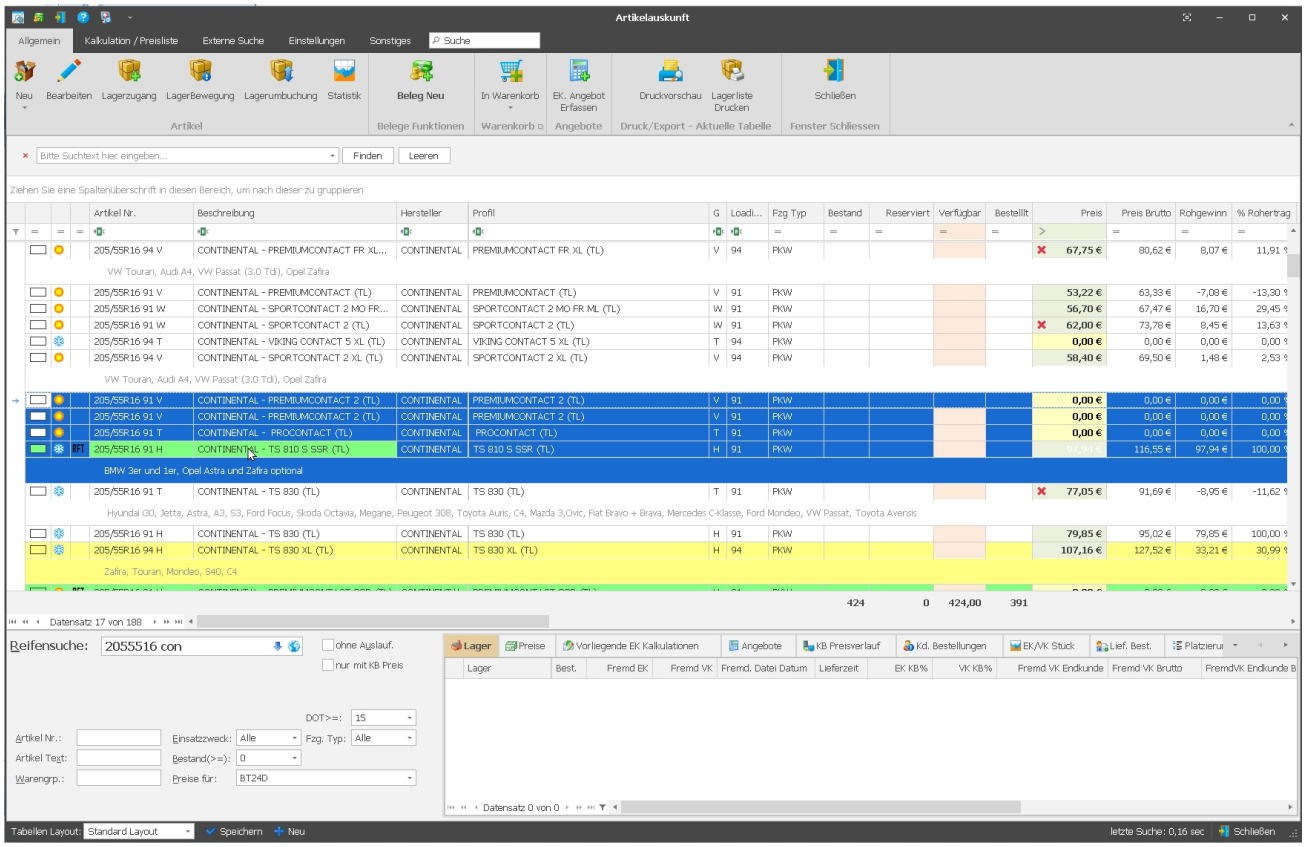

14.0.2507.46

Versandverfolgung für Rechnung

Sind bei einer Rechnung keine Versand Nummern/Versender hinterlegt und es existieren Vorgängerbelege (Lieferscheine), so wird jetzt abgefragt, ob die Belegverkettung geöffnet werden soll. In der Belegverkettung kann man dann entsprechend die Versandverfolgung für die jeweiligen Lieferscheine machen.

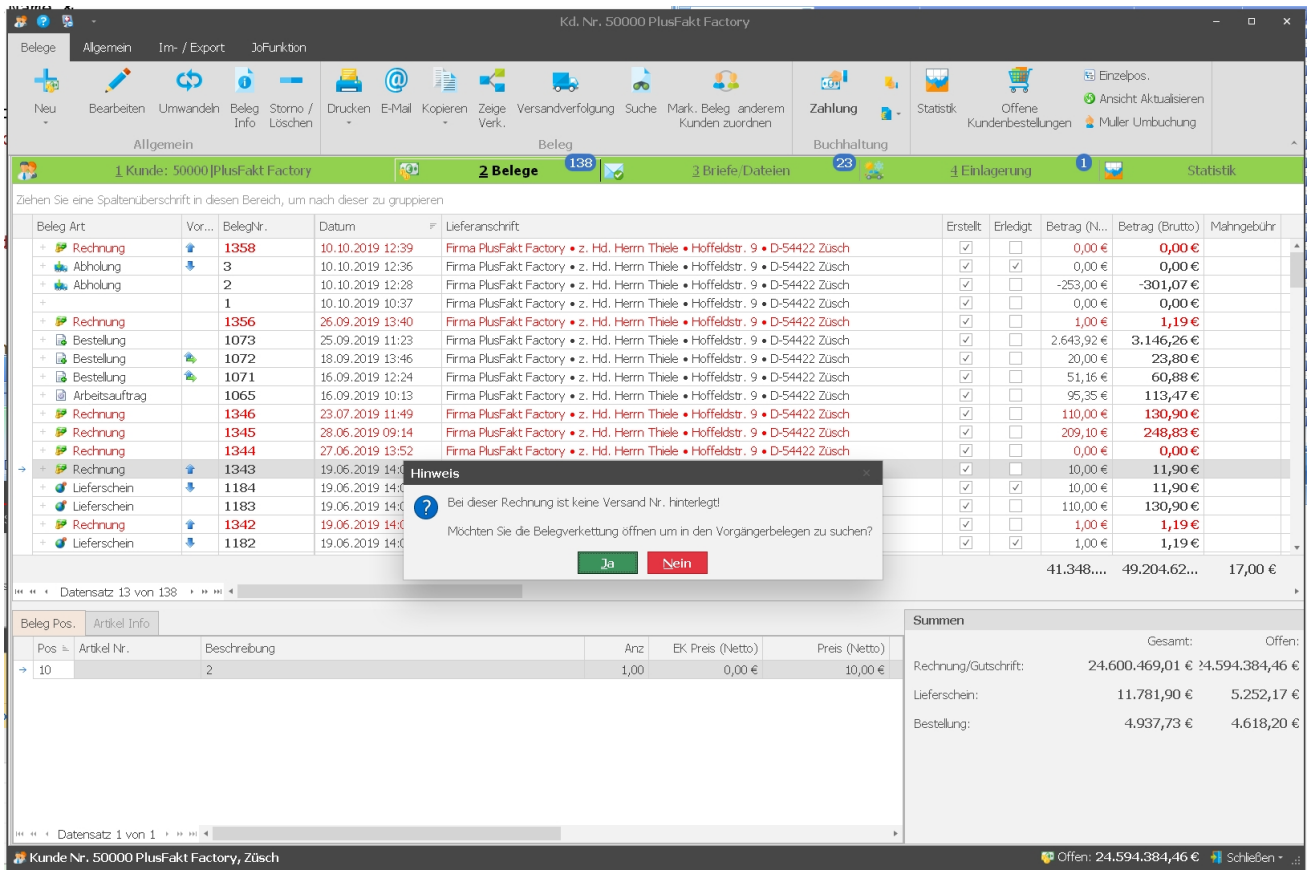

14.0.2521.48

Einlagerungsfenster - Auslastung Sommer/Winter

Es ist jetzt direkt die Anzahl der Sommer- bzw Wintersätze sowie die entsprechende Prozentanzahl sichtbar.

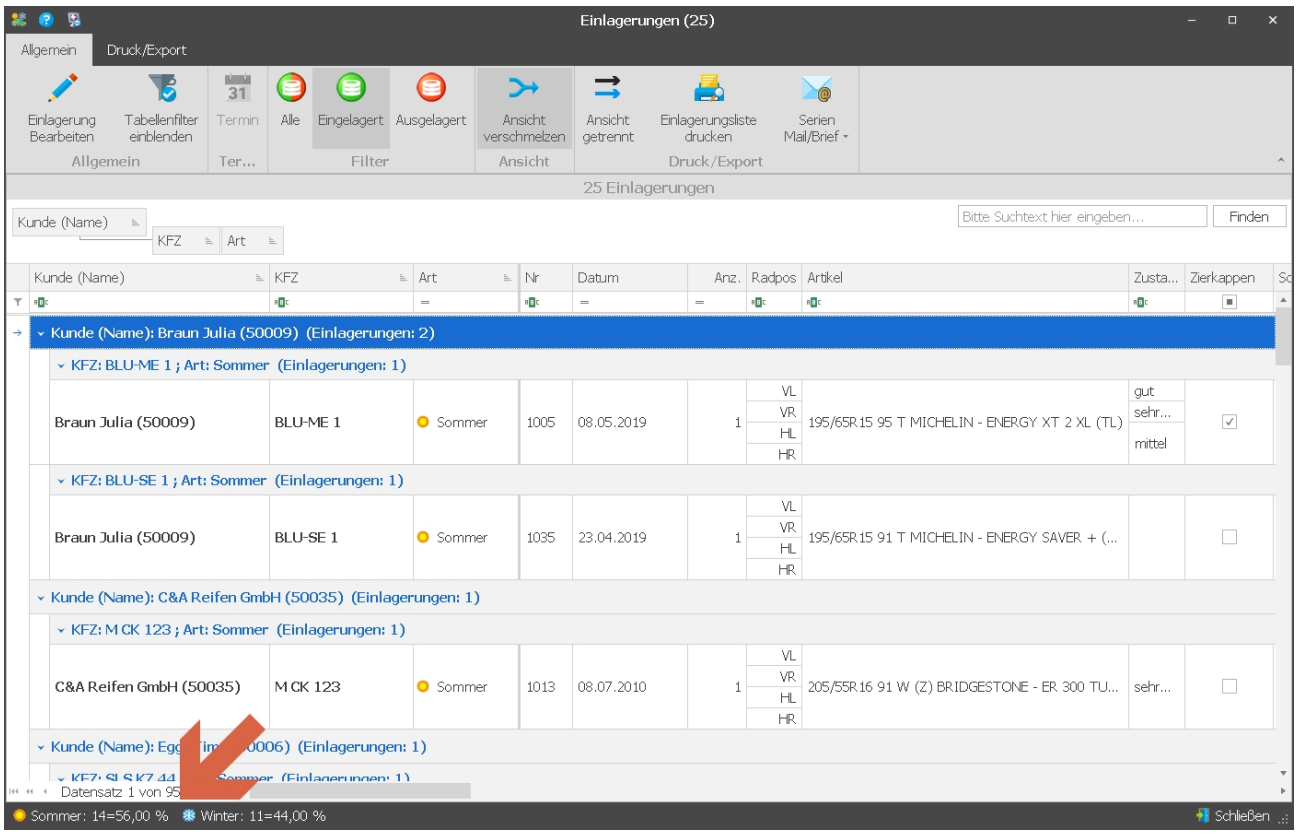

14.0.2521.49

PlusFakt Layouts

Neues Layout Office 2019 Black

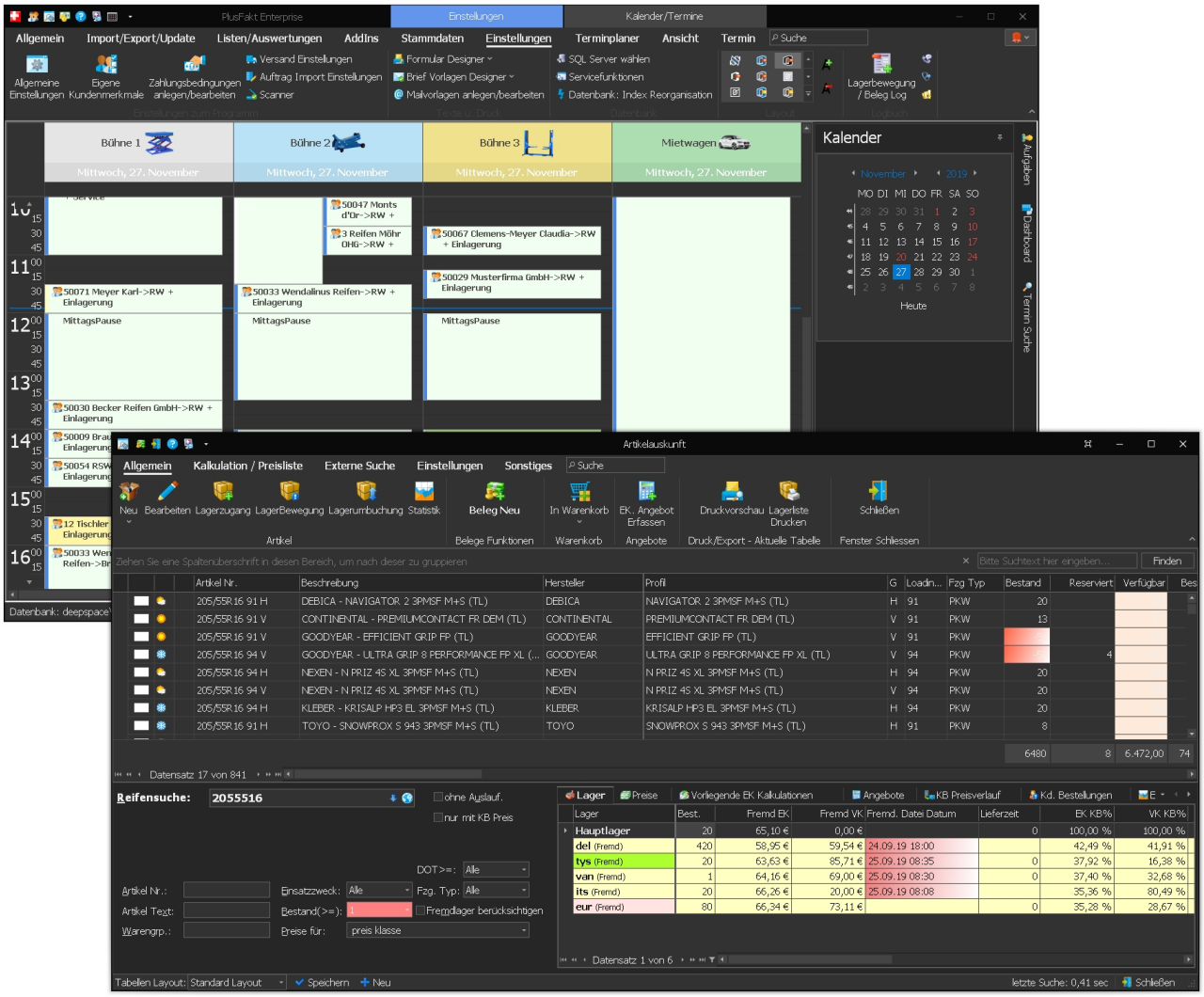

14.0.2521.50

PlusFakt Layouts

Neues Layout Office White

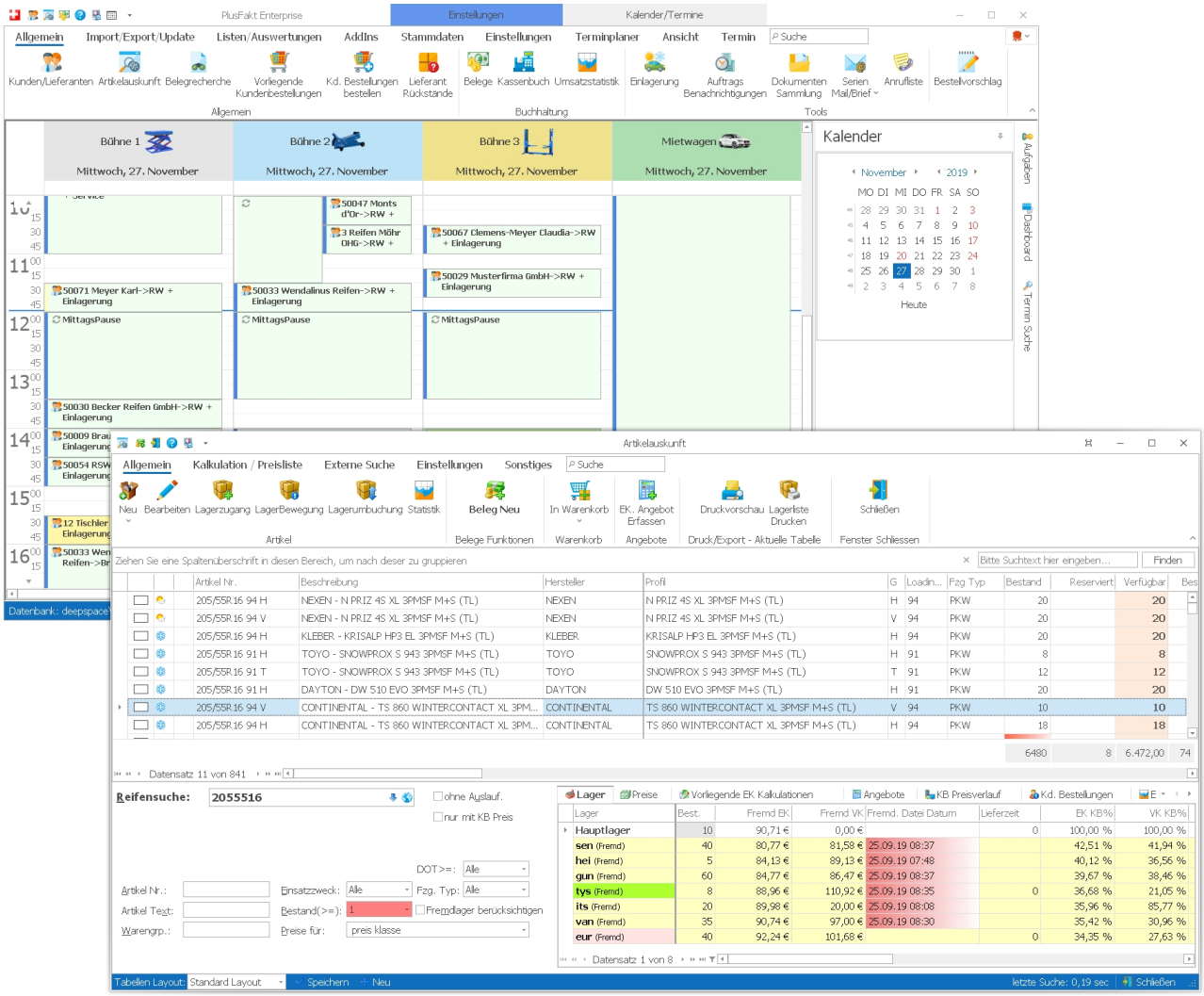

14.0.2521.51

PlusFakt Layouts

Neues Layout Office 2019 Dark Grey

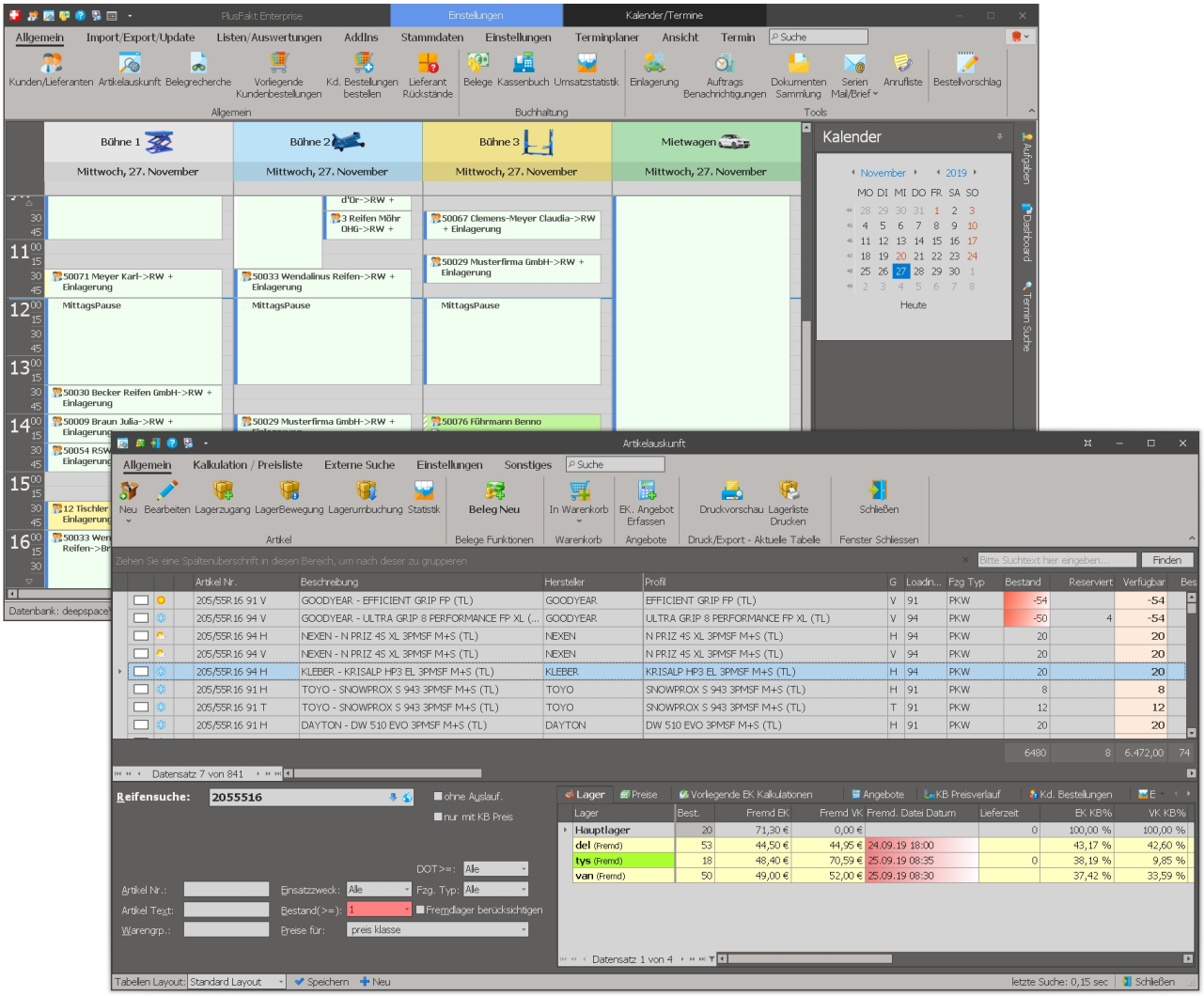

14.0.2526.52

N4Parts EIOS Schnittstelle neue Version

Aktuelle Version der EIOS Schnittstelle von N4 Parts in PlusFakt integriert.
(Änderung wurde auch für Version 13 übernommen)

14.0.2527.53

Artikel auf Beleg übernehmen Fenster / Erweiterungen

Wird der Bestand eines eigenen Lagers (bei Bestandsändernden Beleg) < 0 färbt sich die OK Schaltfläche Orange und es erscheint ein roter Warnhinweis.

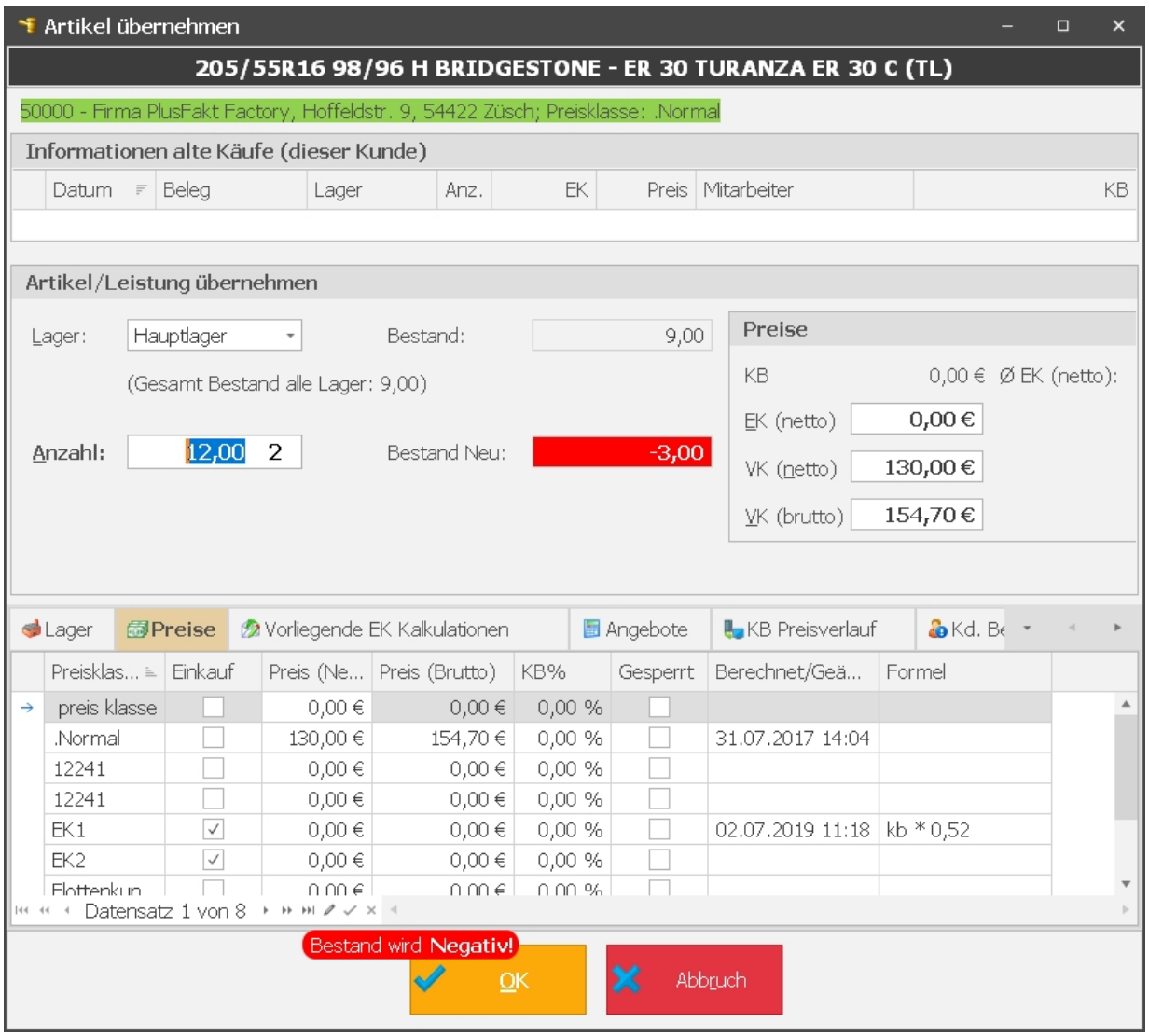

14.0.2535.54

Beleg Nummern Prüfer (Rechnung und Lieferschein)

Neuer Punkt Beleg Nr. Prüfung im Fenster Lagerbewegung.
Prüft Rechnung bzw. Lieferschein Nummern auf fehlende.
Es kann eine Start Nr. und Ende Nr. eingegeben werden.
Sofern fehlende gefunden werden, werden die fehlenden Nummern anschließend in die Zwischenablage von Windows kopiert und können z.B. in einen Editor eingefügt werden.

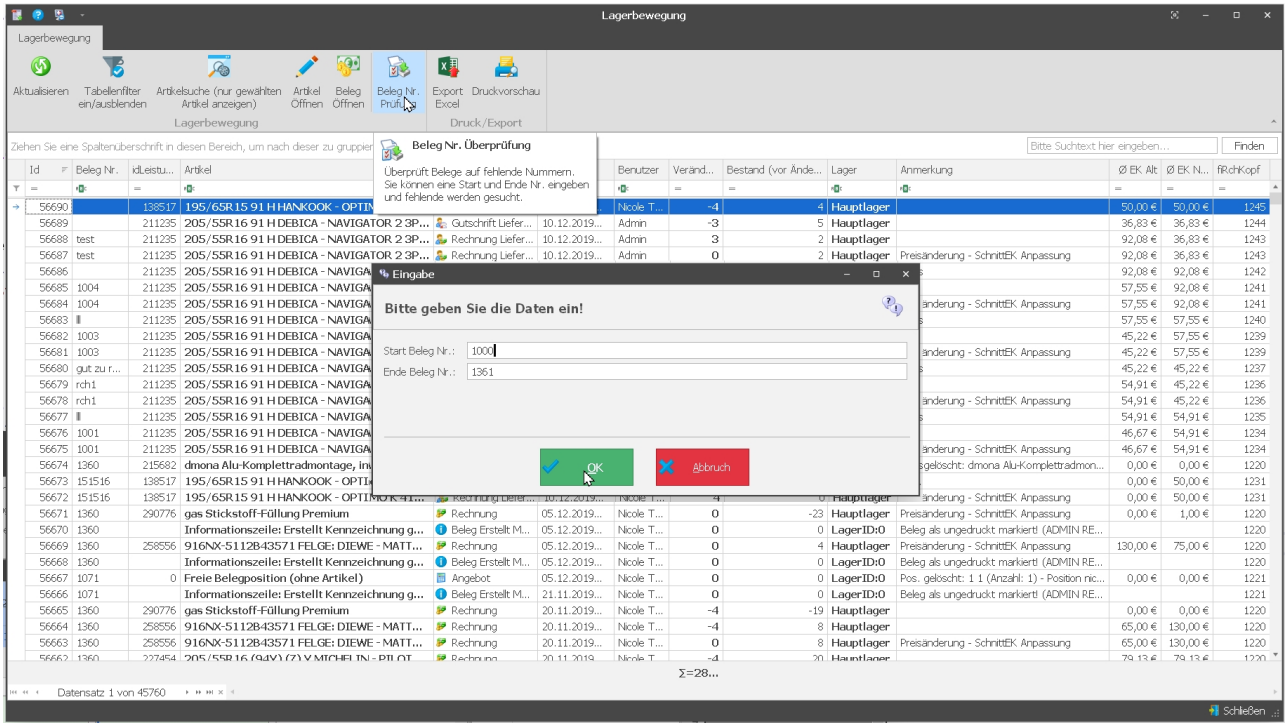

14.0.2577.55

Ermittlung der Altteilesteuer angepasst

Es wurde die Möglichkeit geschaffen Austauschteile die man mit einem Nachlass bezogen hat auf Grundlage des Endpreises ohne Nachlässe auzuweisen.
Bisher wurde die Altteile Steuer vom Einkaufspreis ausgehen gerechnet:

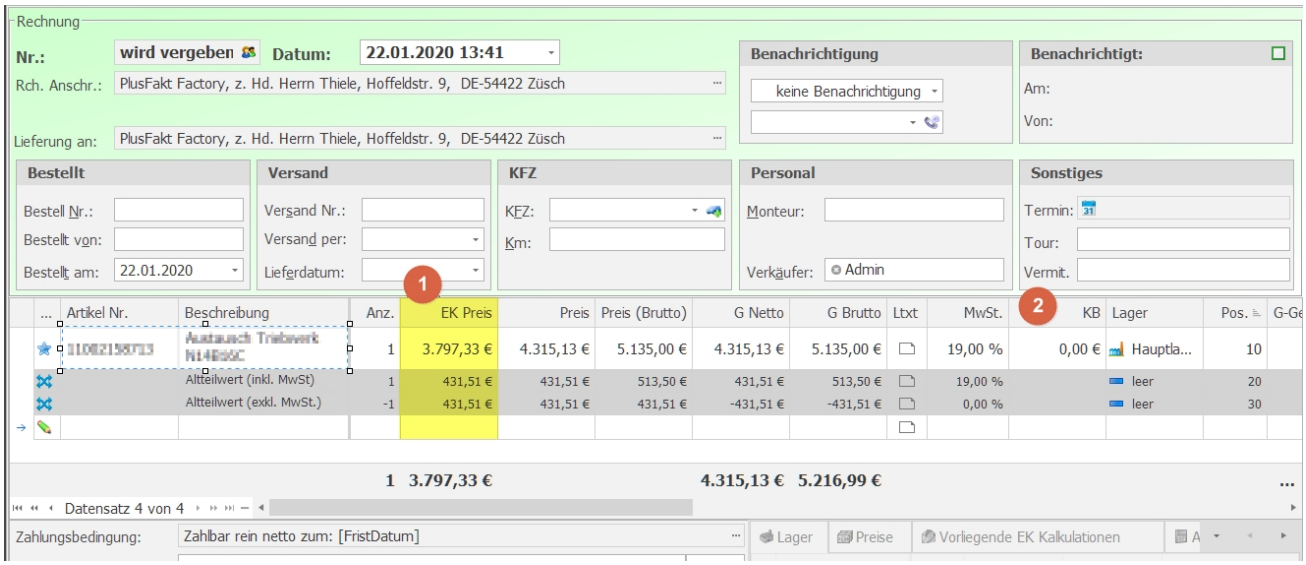

Wenn Sie jetzt den KB Preis der Position mit dem Kosten des gleichwertigen Neuteil füllen, wird automatisch dieser Wert zu Berechnung herangezogen:

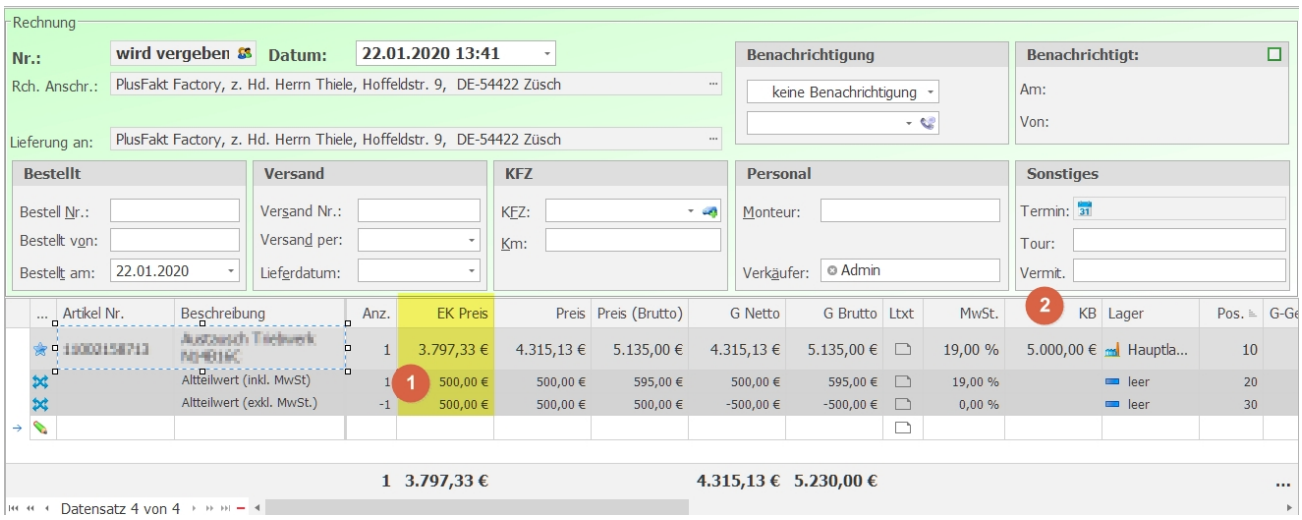

(Änderung wurde auch für Version 13 übernommen)

14.0.2590.56

Preisimport auf Preisklasse (Preisklasssenimport)

Nicht eingelesene werden jetzt in eine Logdatei geschrieben, am Ende des Einlesens erscheint eine entsprechende Meldung.

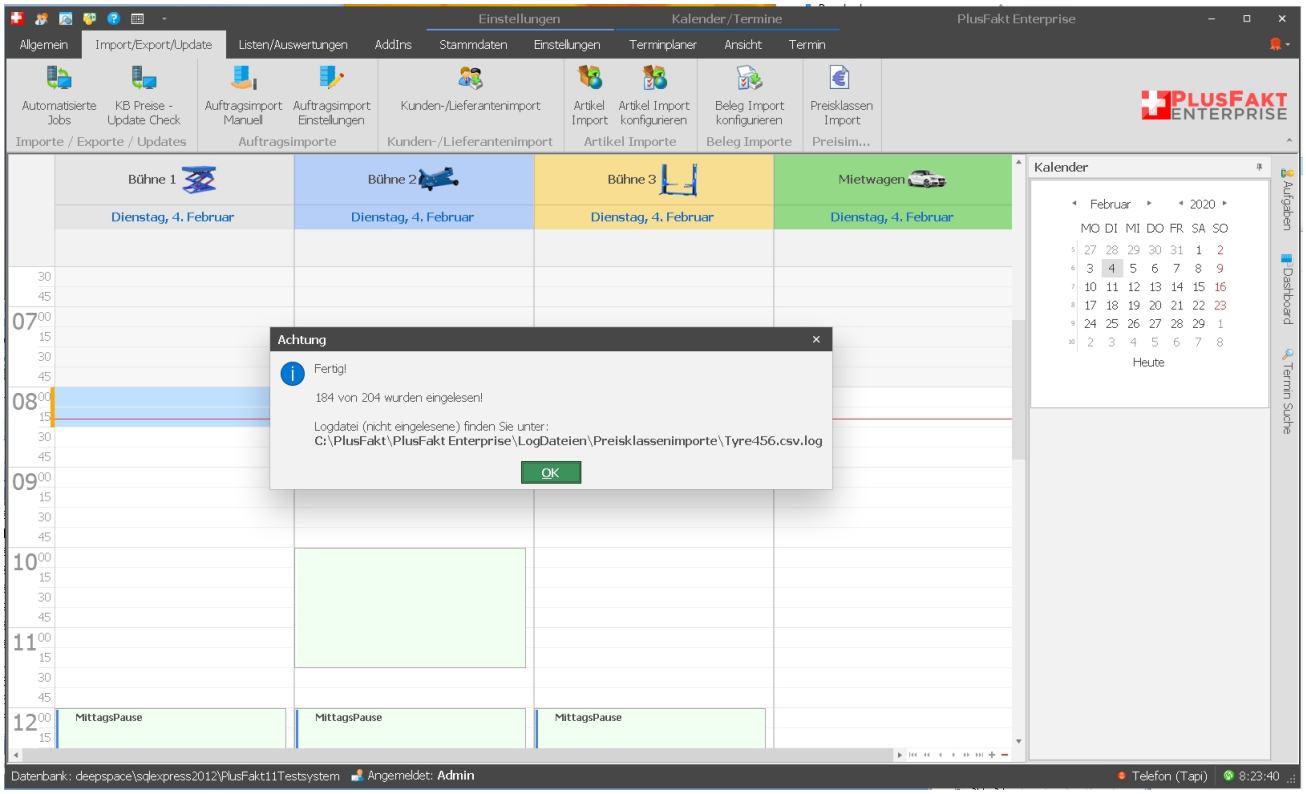

14.0.2603.57

Artikel zubuchen (F5 Artikelauskunft) - Anmerkungsfeld

Wird ein Artikel zugebucht, und dabei eine vorliegende Lieferantenbestellung übernommen, welche eine Anmerkung im Anmerkungsfeld hinterlegt hatte, wird diese jetzt übernommen. Dabei wird das Feld in grün mit fetter Schrift dargestellt. Diese Einfärbung verschwindet sobald dieses Feld den Focus erhält.

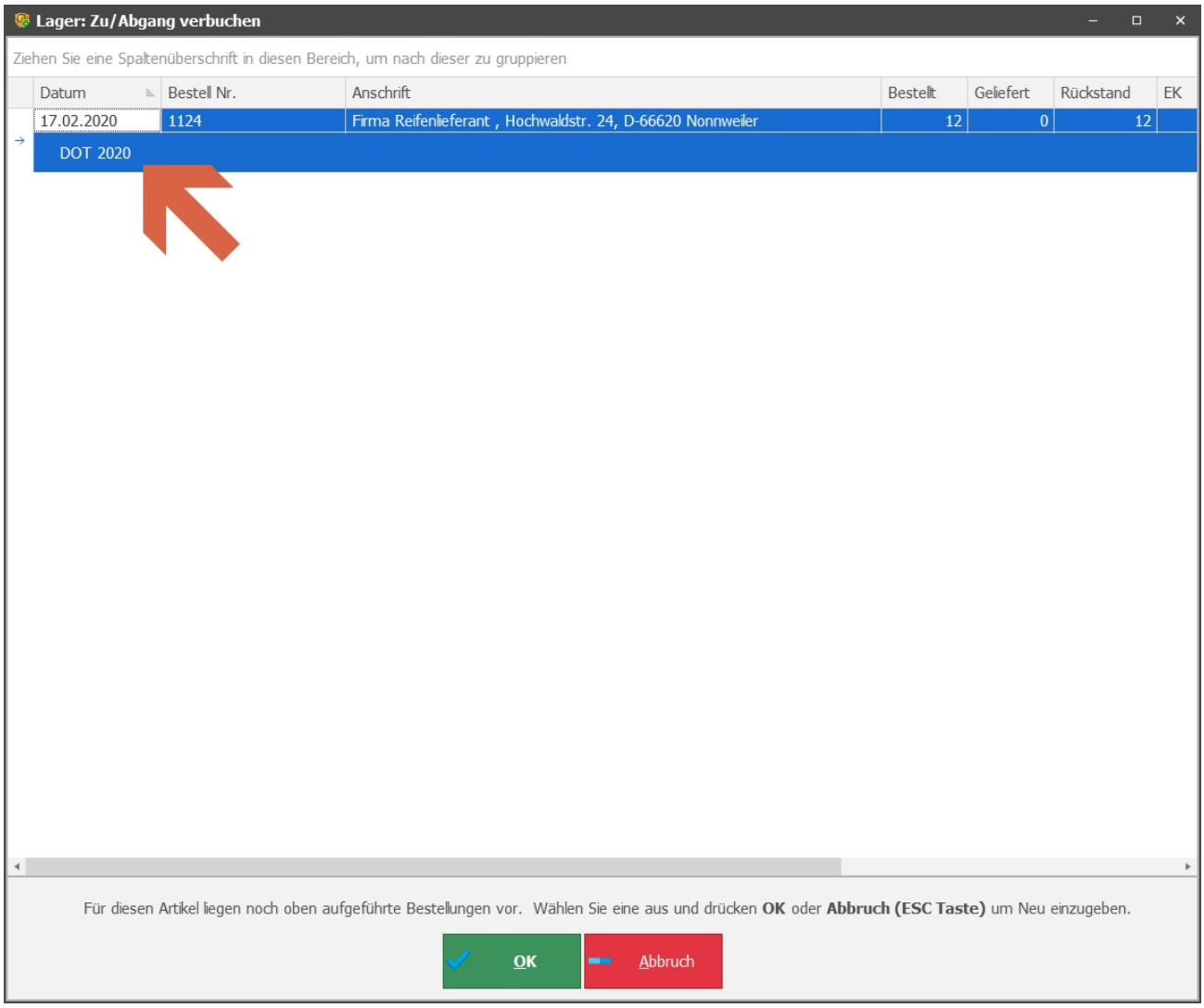

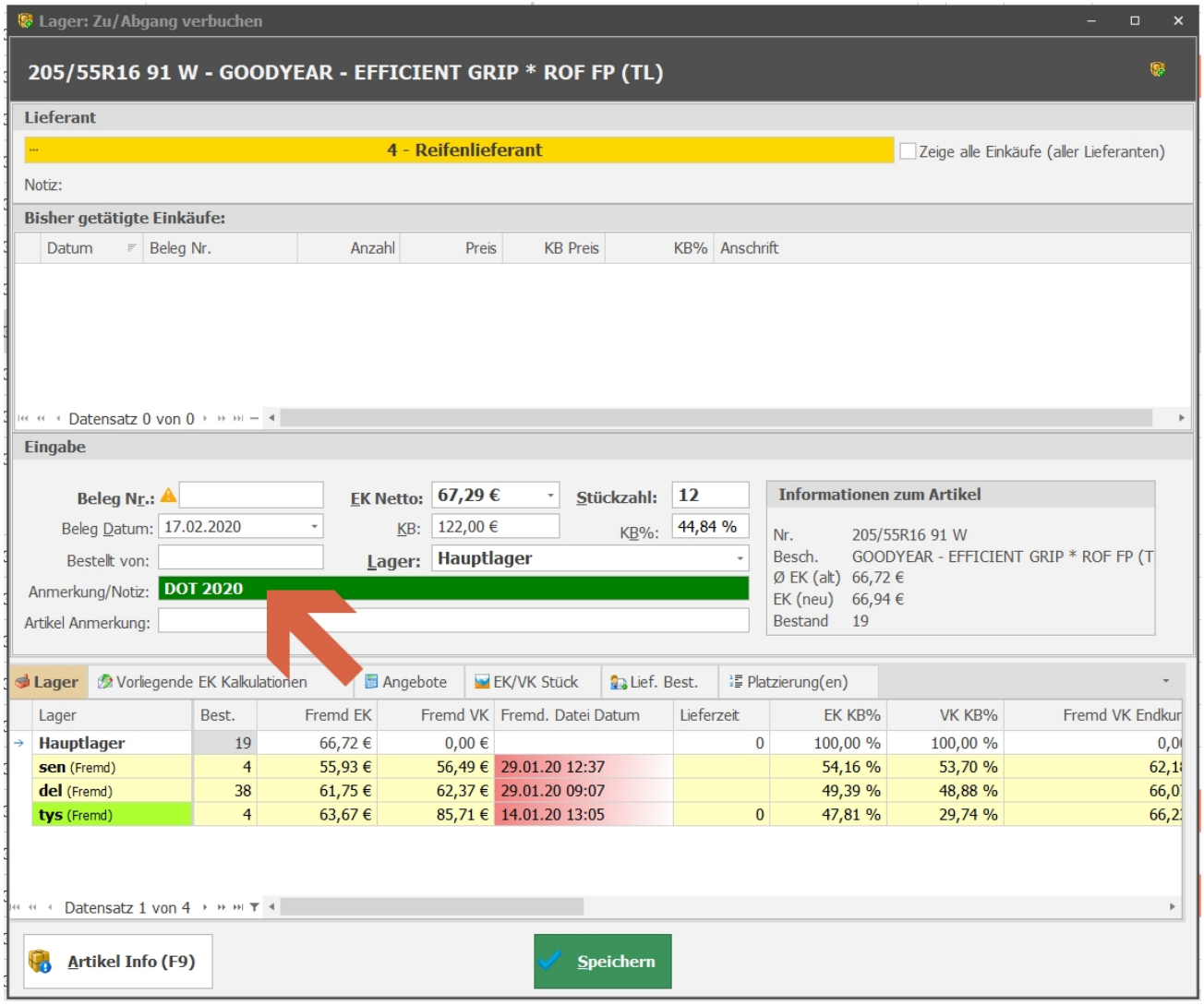

14.0.2607.58

Zahlungsbedingungen Lieferanten Rechnung

Auf Kundenwunsch wurde für die Zahlungsbedingungen bei Händlerrechnungen die Eingabe von Frist und Bankeinzug hinzugefügt.

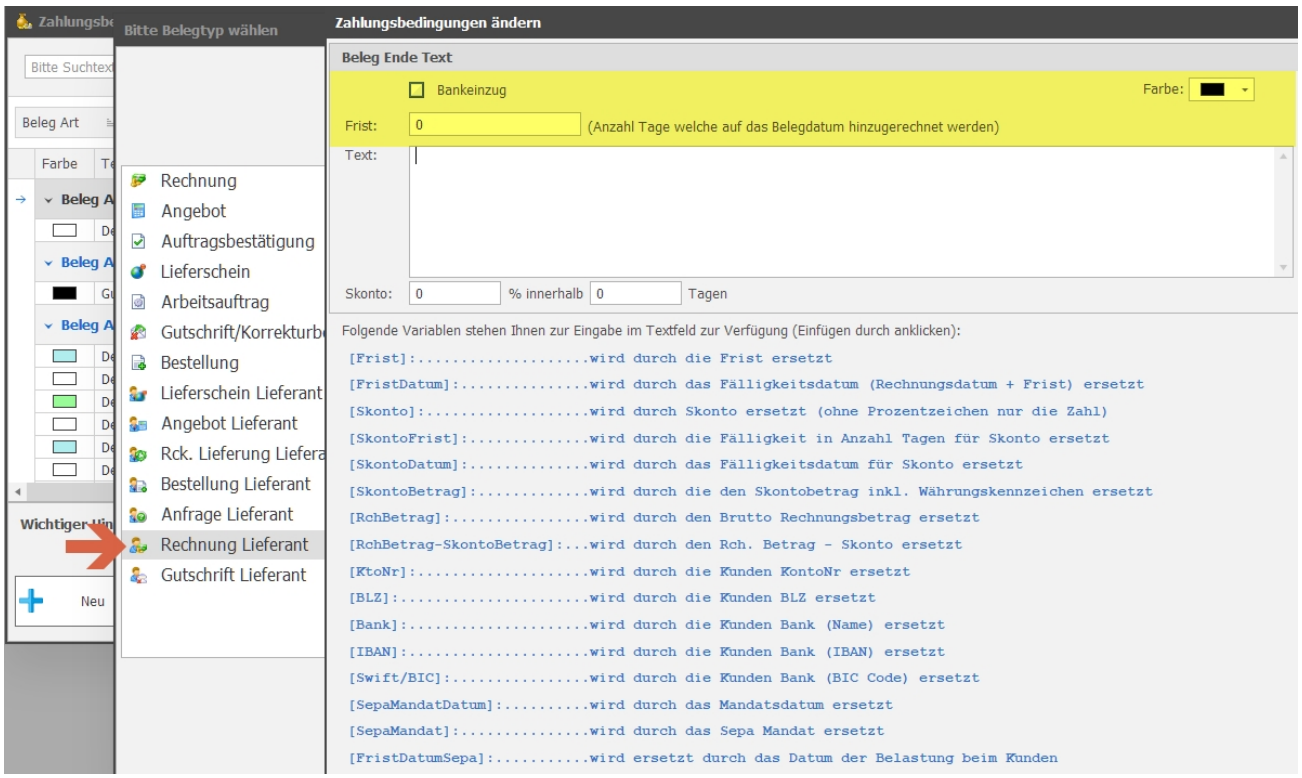

14.0.2614.59

PlusFaktTool - Import vom PlusFakt Server - Automatisiertes löschen der Logdateien

Nach dem Import werden die Logdateien, welche "nicht abgeglichene" Artikel beinhaltete werden jetzt automatisch gelöscht, wenn Sie älter als 30 Tage sind.

(Wurde auch noch in PlusFakt ab Ver. 13.0.2614.262)

14.0.2618.60

Liste der nicht erledigten Belege auf vorletzten Monat Filtern

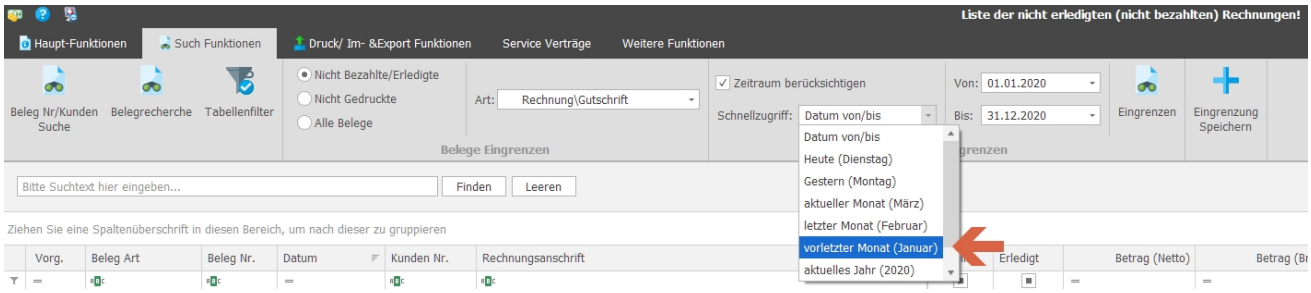

Ab jetzt können Sie ihre Belege über den Schnellzugriff auch problemlos auf den vorletzten Monat eingrenzen.

14.0.2621.61

Kalkulations Matrix - Gewicht jetzt als Eingrenzung verfügbar

Hersteller	FzgTyp	EinsatzZweck	>=Ges...	<=Ges...	Profil	Sortierung	KB >=	<= KB	Zoll >=	<= Zoll	Gewicht >=	Gewicht<=	Formel	Min. F
alle	alle	alle	alle	Y	alle		0,00 €	9.999.999,00 €	0	99	0	999999		
alle	PKW	alle	alle	ZR	alle	0	0,00 €	9.999.999,00 €	0	99	0	29,9	ek +10	
alle	PKW	alle	alle	ZR	alle	1	0,00 €	9.999.999,00 €	0	99	30	50	ek +15	
alle	PKW	alle	alle	ZR	alle	2	0,00 €	9.999.999,00 €	0	99	50,1	300	ek + 25	

Jetzt können Sie Gewichte der Reifen in Ihre Kalkulation mit einfließen lassen. Das macht bspw. bei der Versandkostenfindung sehr viel Sinn.

14.0.2624.62

PlusFaktTool - Optimierung der Ansicht

Da das PlusFaktTool meist auf einem Server (kleiner Bildschirm läuft) haben wir die Ribbonbar im aussehen verkleinert um Platz für die Anzeige der Daten zu schaffen.

Alt:

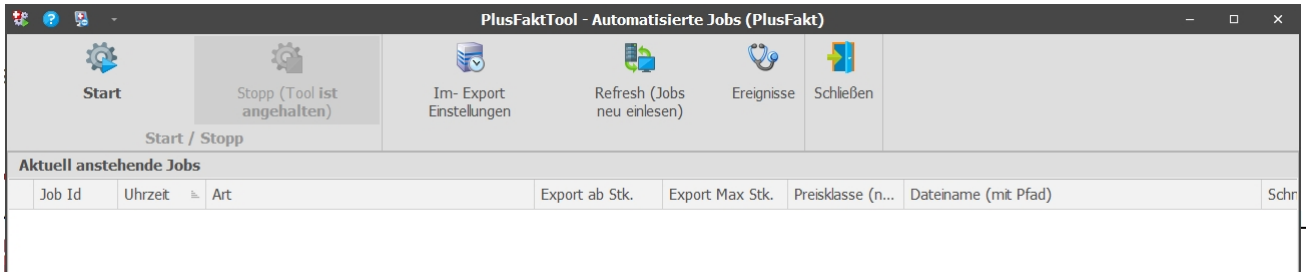

Neu:

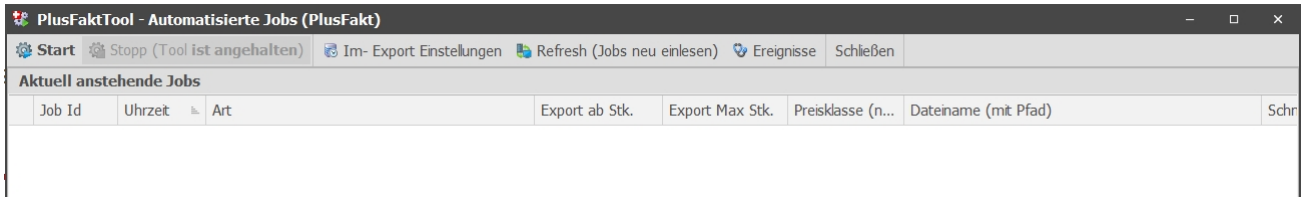

14.0.2624.63

PlusFakt - Tabellenfilter -> Vergleich von Feldern

Es ist jetzt möglich ein Tabellenfeld direkt mit einem zweiten Tabellenfeld zu vergleichen.
Dazu gibt es eine neue Schaltfläche zum umstellen:

- Wert (Text) zum eingeben
- Anderes Tabellenfeld

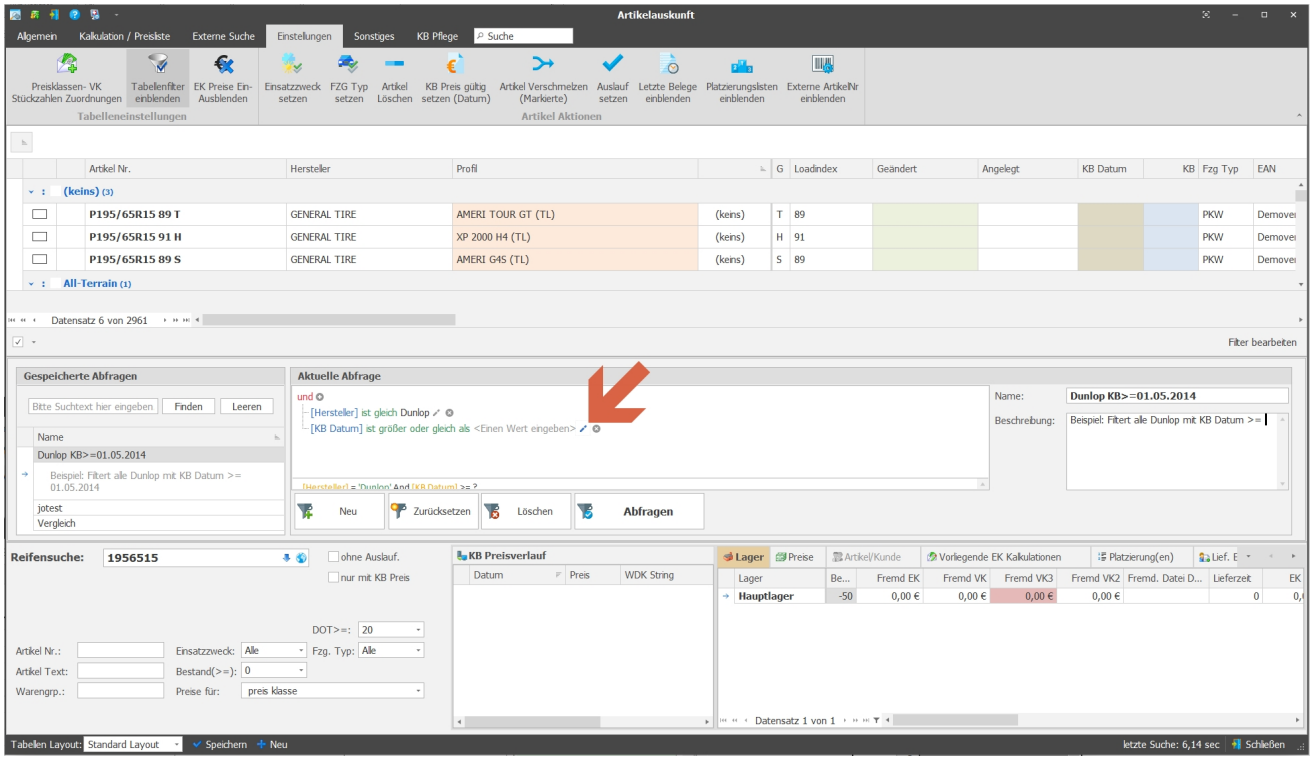

14.0.2633.65

PlusFaktTool - Job Datensicherung (ohne Datenbank)

Es ist jetzt möglich die Datensicherung per FTP zu übertragen.

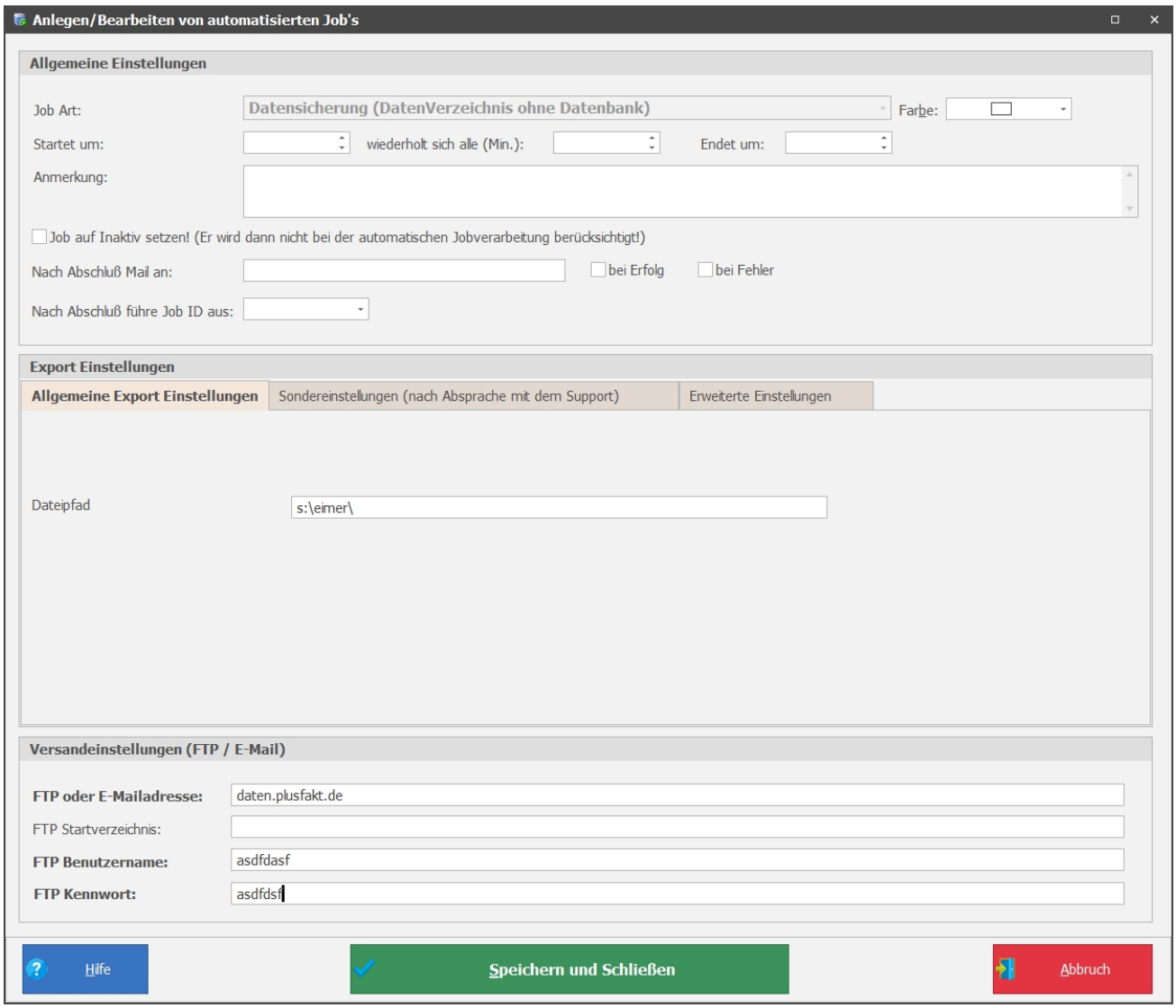

14.0.2645.66

Fremdlager anlegen/bearbeiten - Übernahme von Fremdlagerkalkulationen eines anderen Lager

Es ist jetzt möglich die Kalkulationen eines bereits angelegten Fremdlagers zu übernehmen.

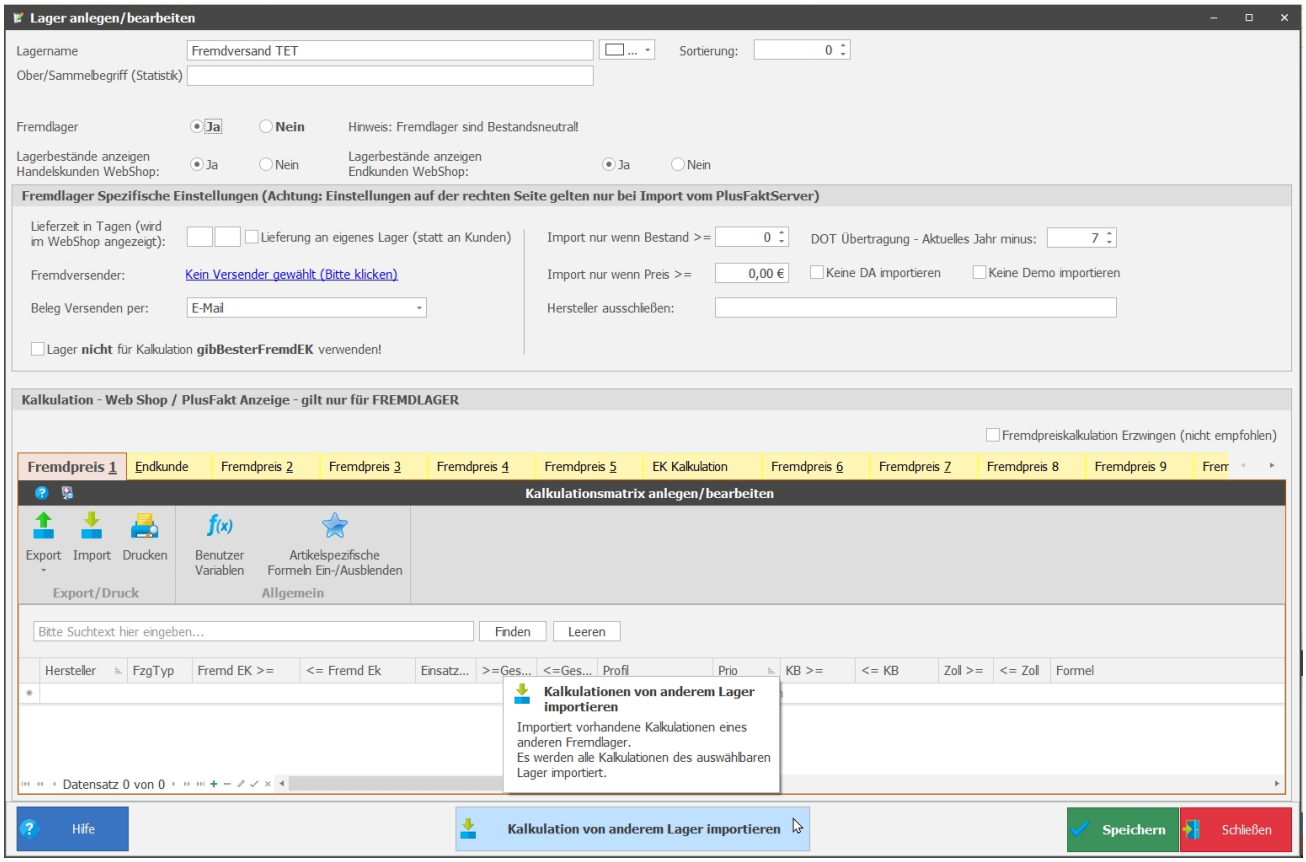

14.0.2668.67

PlusFaktTool Bestandsdatenexport (Jobart: Export mit Fremdlagerbeständen)

Es ist jetzt möglich den Zeichensatz der Exportdatei einzustellen z.B. UTF-8.
Wenn Sie das Feld leer lassen (Empfehlung) wird wie bisher auch die in Windows verwendete Codierung verwendet.

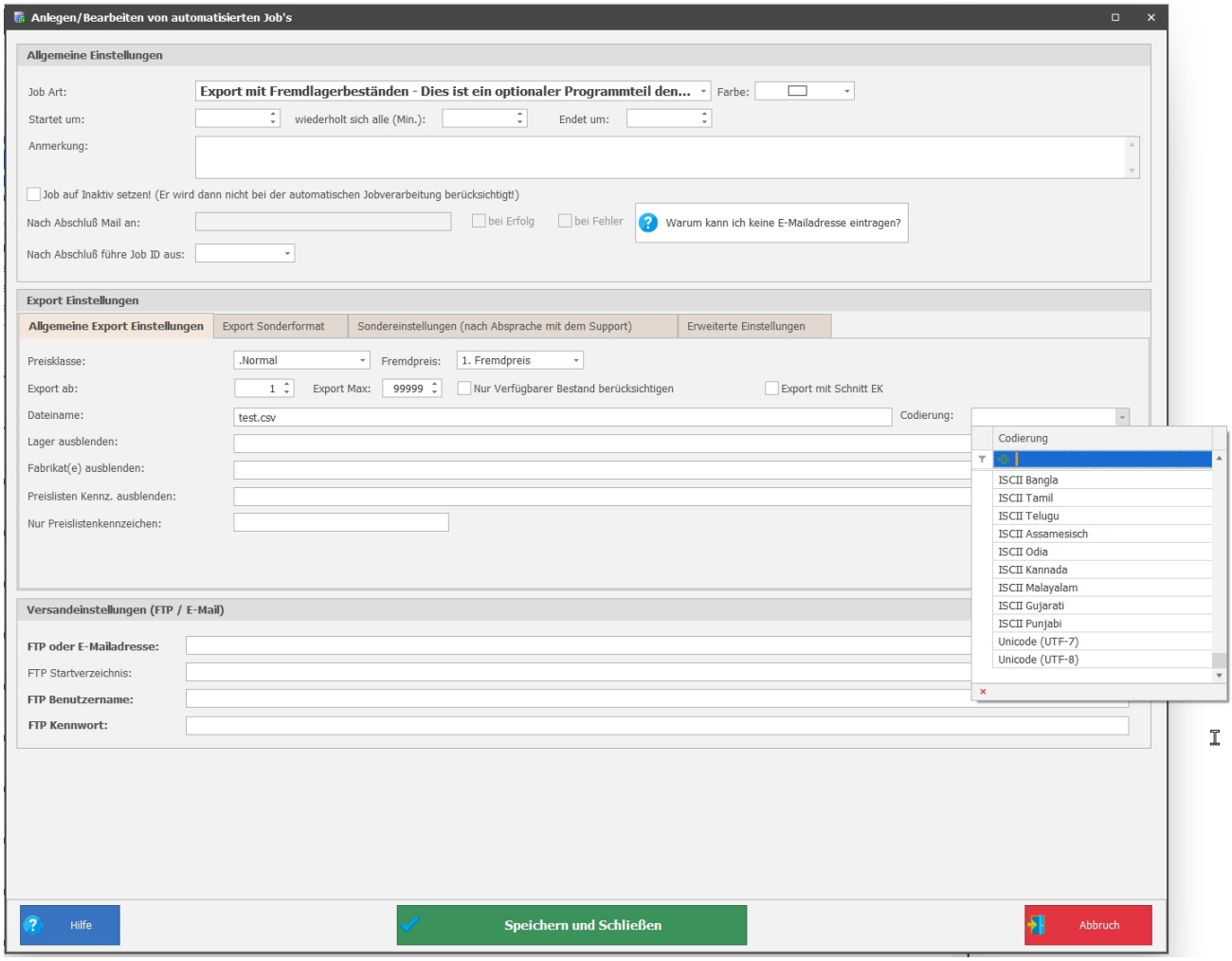

14.0.2673.68

PlusFaktTool Bestandsdatenexport (Jobart: Export)

Es ist jetzt möglich FZG Typen vom Export auszuschließen.

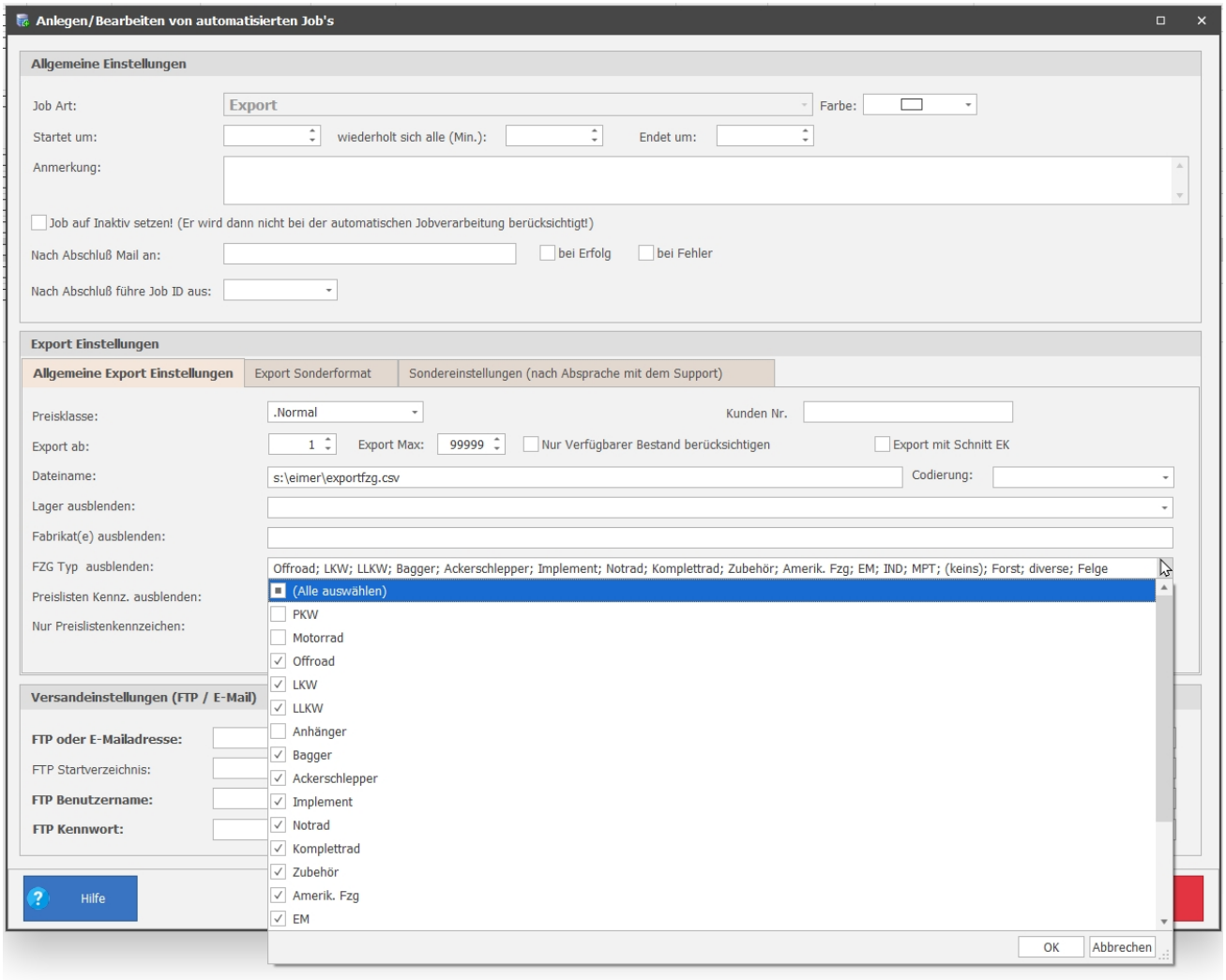

14.0.2673.69

PlusFaktTool Bestandsdatenexport (Jobart: Export mit Fremdlagerbeständen)

Es ist jetzt möglich FZG Typen vom Export auszuschließen.

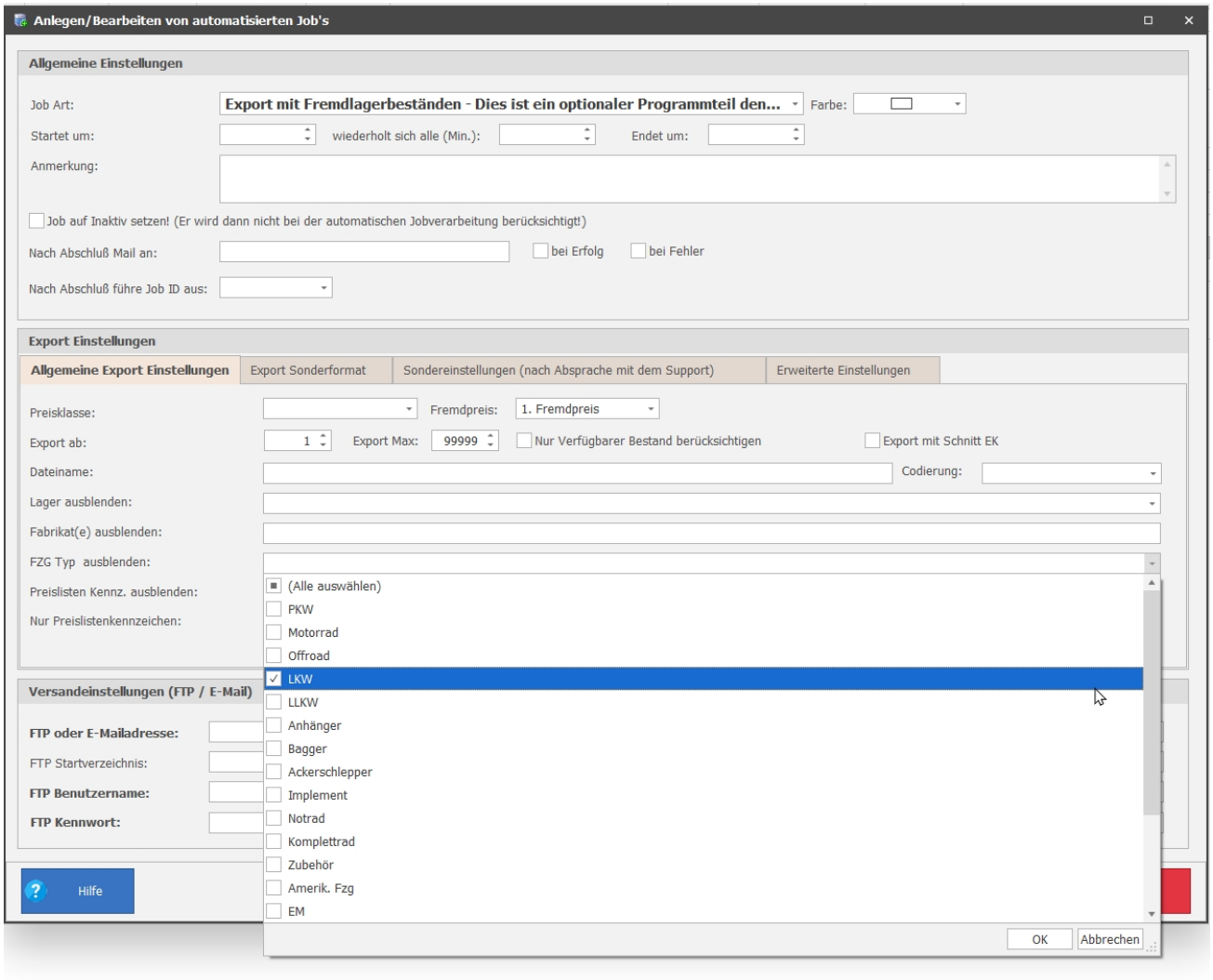

14.0.2673.70

PlusFakt - Belegfenster

Hat man eine benutzerdefinierte Suchabfrage eingestellt, so kann man diese jetzt neu Abfragen um z.B. neu geschriebene Belege angezeigt zu bekommen.

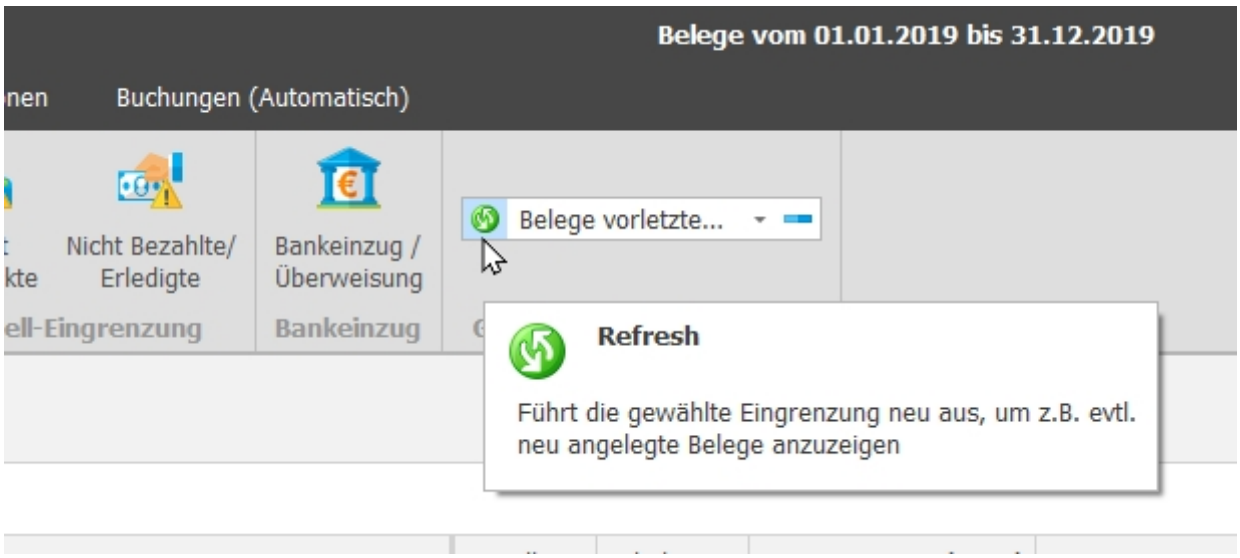

14.0.2682.71

PlusFakt - Artikelauskunft - Geschwindigkeitssteigerung

Erhebliche Geschwindigkeitssteigerung wenn eine Aktion für eine Auswahl von Artikel durchgeführt werden soll. Z.B. Einsatzzweck umsetzen für 60.000 markierte Felgen.

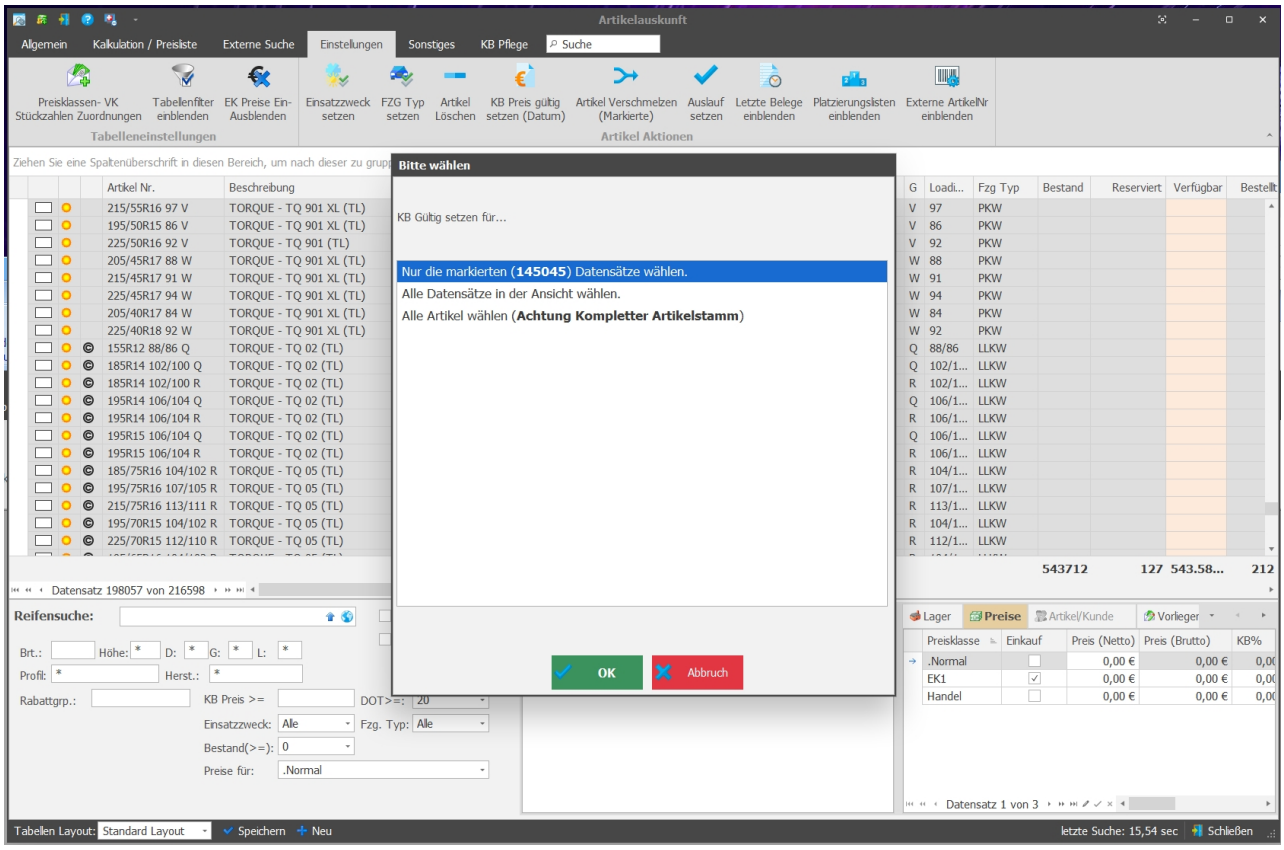

14.0.2682.72

PlusFakt - Kundensuche (Auswahl) - Geschwindigkeitssteigerungen bei Auswahl

Erhebliche Geschwindigkeitssteigerung wenn eine Aktion für eine Auswahl von Kunden durchgeführt werden soll, z.B. Serienbrief an 30.000 markierte Kunden.

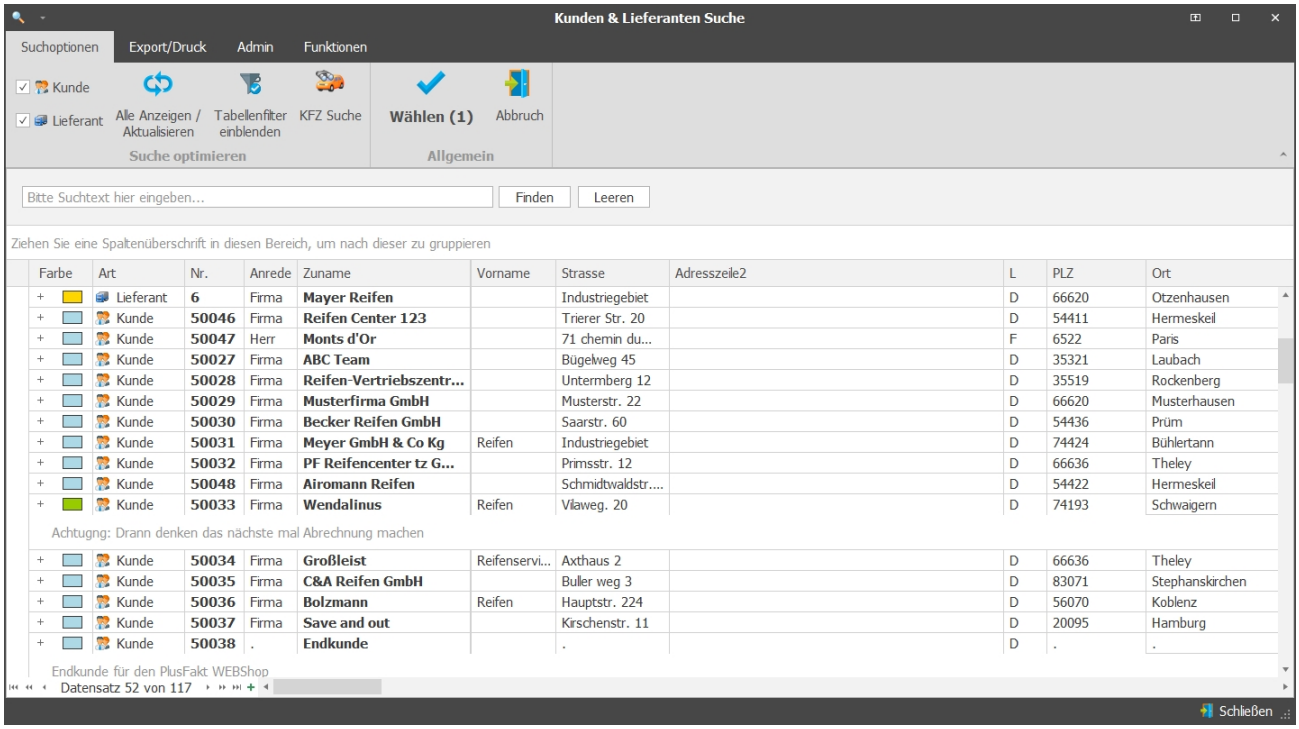

14.0.2682.73

PlusFakt - verschiedene Aktionen welche Auswahl auf markierte oder alle zulassen

Die Gesamtanzahl der Ansicht wird jetzt ebenfalls angezeigt.

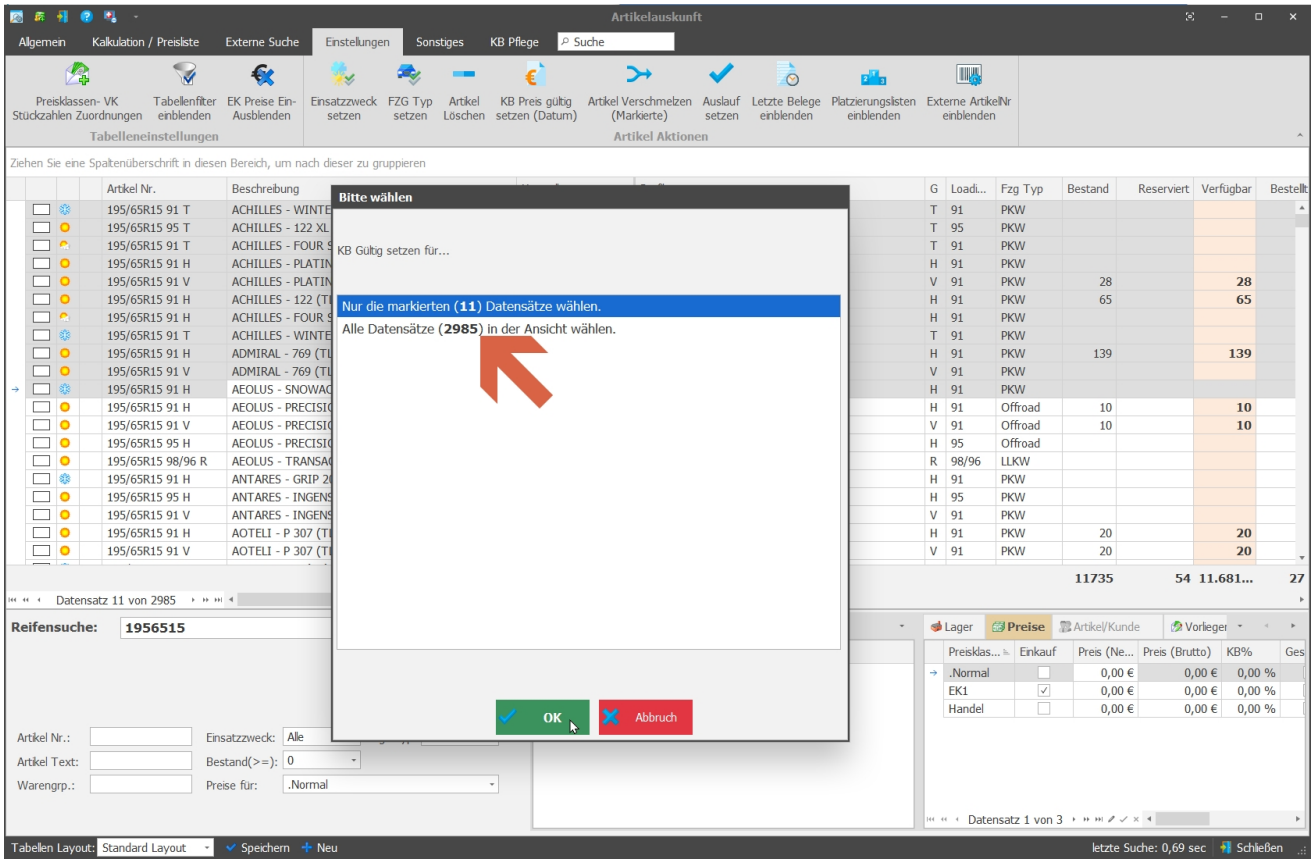

14.0.2683.74

Auftragsimport Schnittstelle 07ZR unterschiedliche Zahlungsmethoden gekennzeichnet

In der Großhändler Schnittstelle 07ZR wurde die Übermittlung der Zahlungsmethode geändert. Falls es sich bei der Zahlungsbedingung nicht über eine Standardisierte SEPA Zahlung handelt wird dies im Auftragsimport Fenster angezeigt.
Wenn Sie die automatische Auftragsimport Schnittstelle nutzen, werden diese Aufträge zur manuellen Verarbeitung weitergegeben. Damit kann der Auftrag optimal verarbeitet werden.
(Änderung wurde auch in die Ver. 13 übernommen)

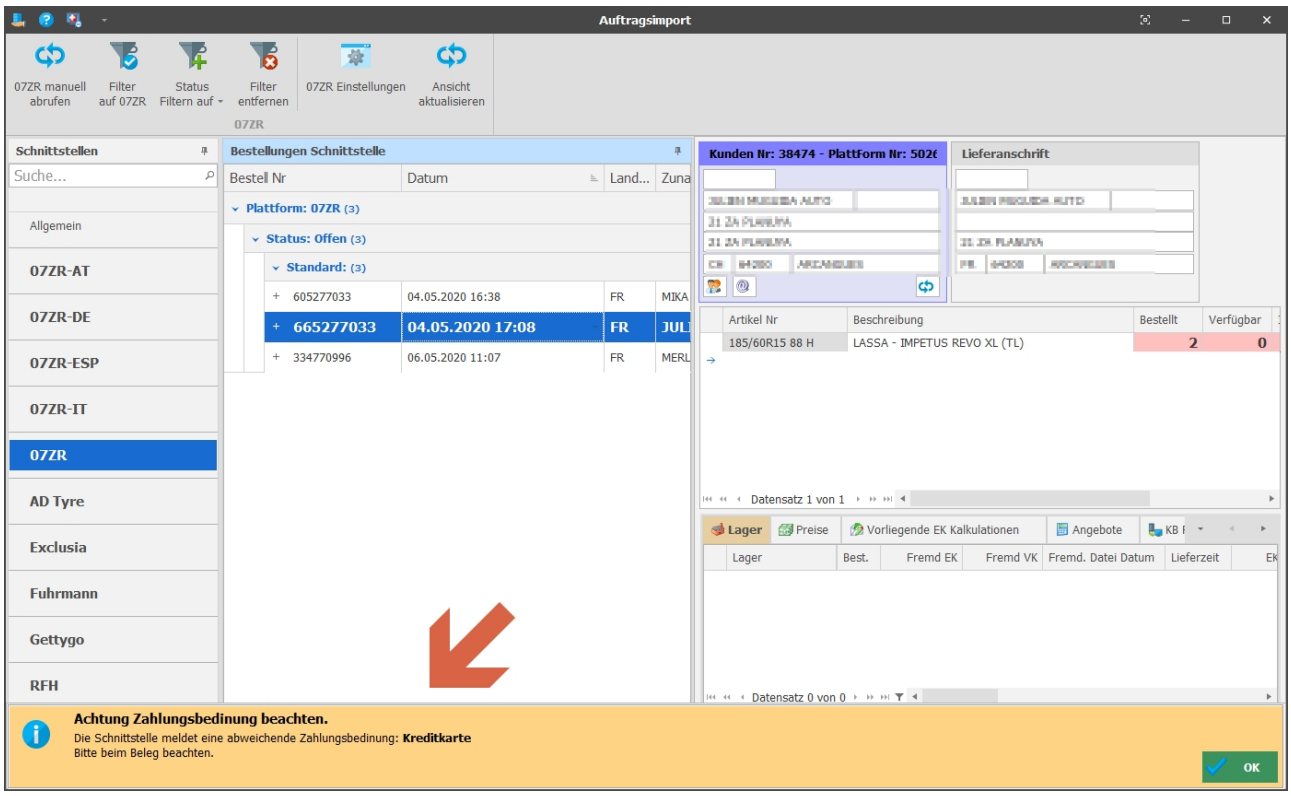

14.0.2683.75

PlusFaktTool - Job Terminerinnerungsmail (1 Tag vorher) - Betrifft Online Terminkalender

Es ist jetzt möglich das KFZ Kennzeichen mit in die Mail einzufügen.

Ist ein Termin mit einem Beleg oder Einlagerung verknüpft, so wird versucht das KFZ Kennzeichen zu ermitteln.

14.0.2689.76

Kundenkartei - Einlagerungen

Es ist jetzt möglich für eine markierte Einlagerung direkt einen Termin einzutragen (ohne die Einlagerung zu öffnen).

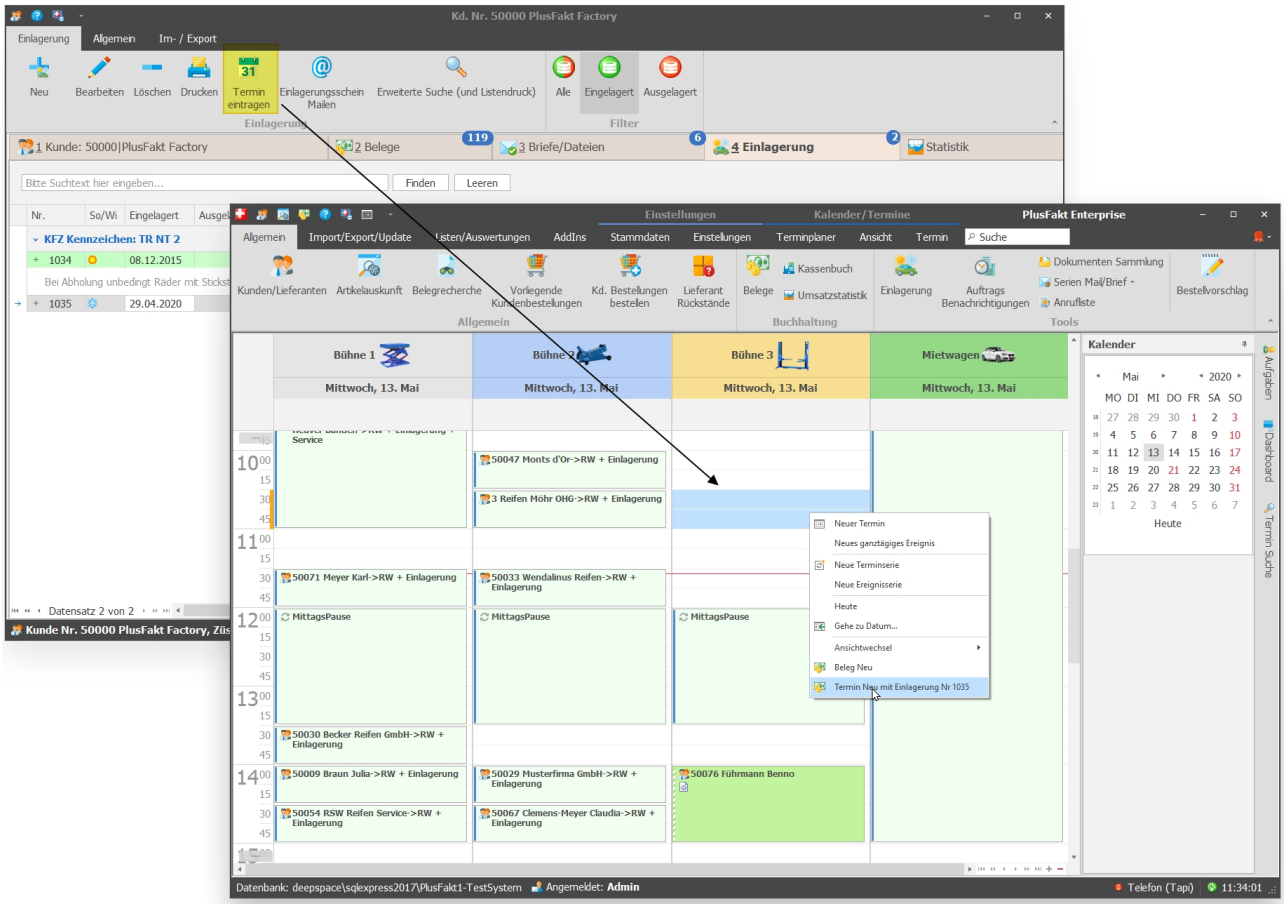

14.0.2690.77

Manuelle Adresseingabe/Änderung

Evtl. durch die Zwischenablage eingefügte Zeilenumbrüche werden jetzt automatisch ausgefiltert.
Änderung wurde auch noch in Version ab 13.0.2690.311 übernommen.

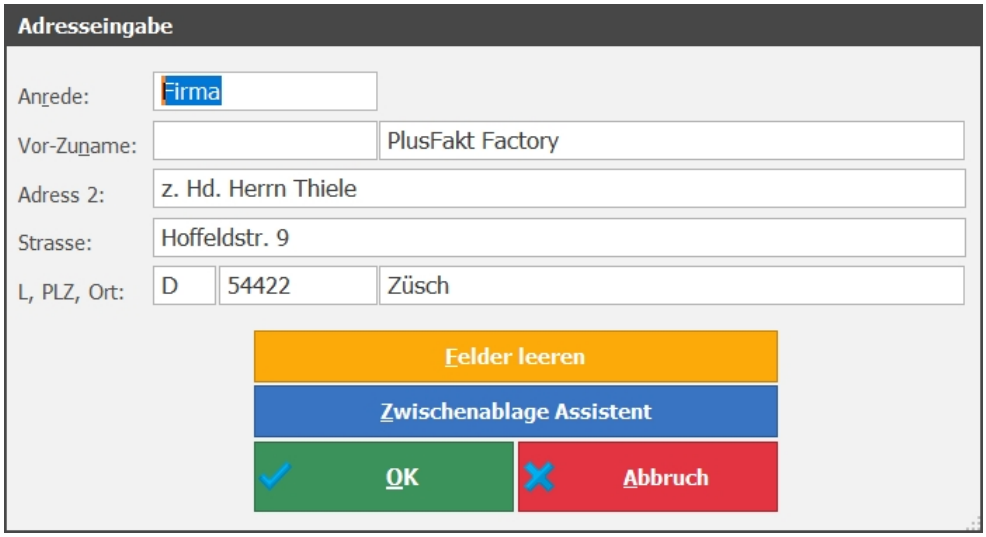

14.0.2696.78

Betrifft Kunden Kontendaten/ Sepa Bankeinzüge

Aktualisierung der BLZ- und Kontonummern-Prüfverfahren lt. der offiziellen Unterlagen der Deutschen Bundesbank, welche zum **08. Juni 2020** gültig sind.

14.0.2701.79

PlusFakt Terminkalender

Aktualisierung der Symbole im Terminkalender - Anpassung an die allgemeine PlusFakt Optik

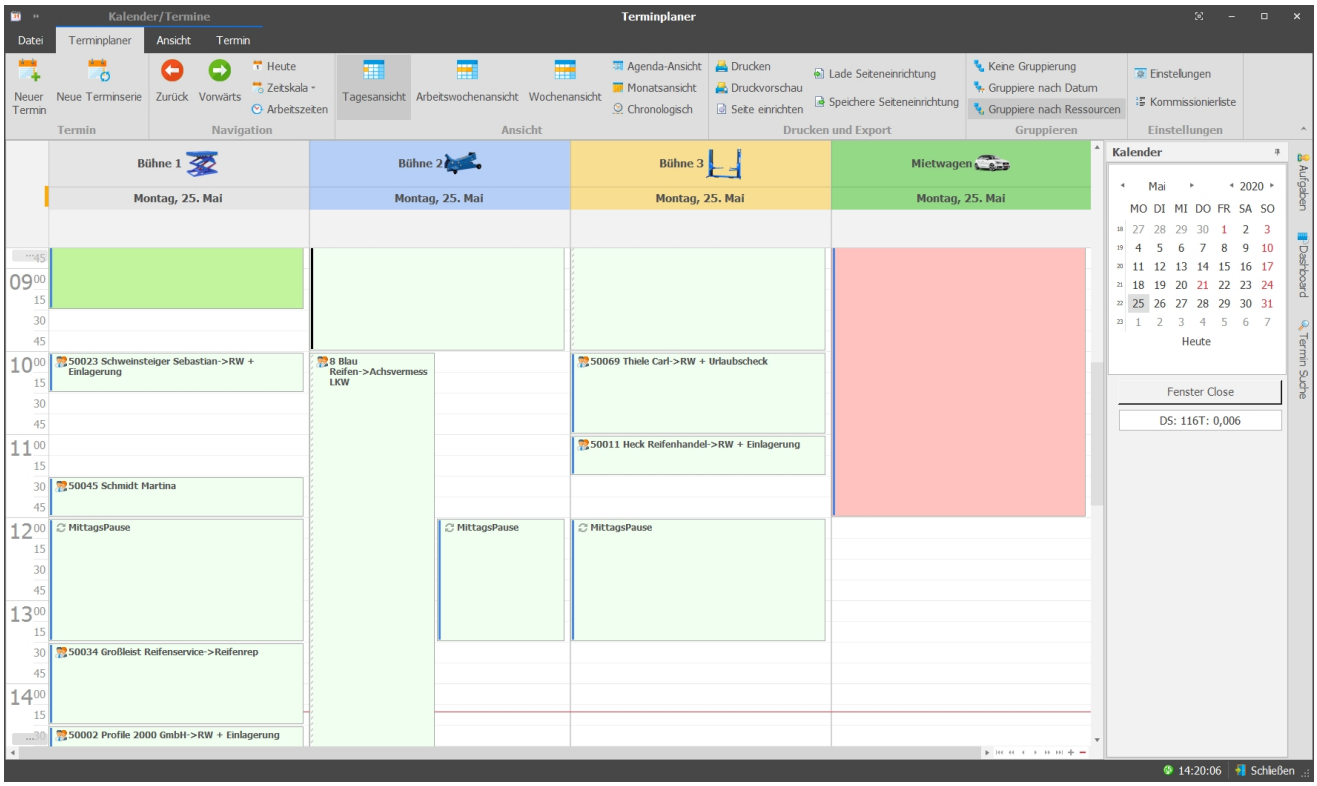

14.0.2702.80

PlusFakt Textverarbeitung

Aktualisierung der Symbole in der Textverarbeitung- Anpassung an die allgemeine PlusFakt Optik

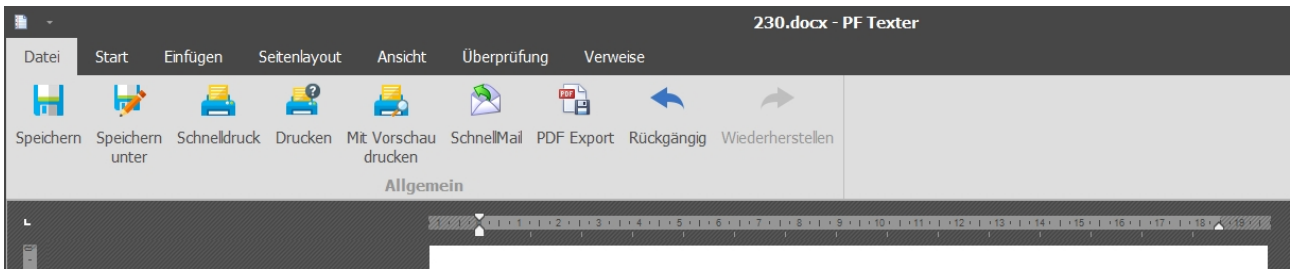

14.0.2702.81

PlusFakt Textverarbeitung / Kommentare und Anmerkungen

Es können jetzt Kommentare (Anmerkungen) hinterlegt werden.
Einfach Text markieren -> rechte Maustaste -> Neuer Kommentar

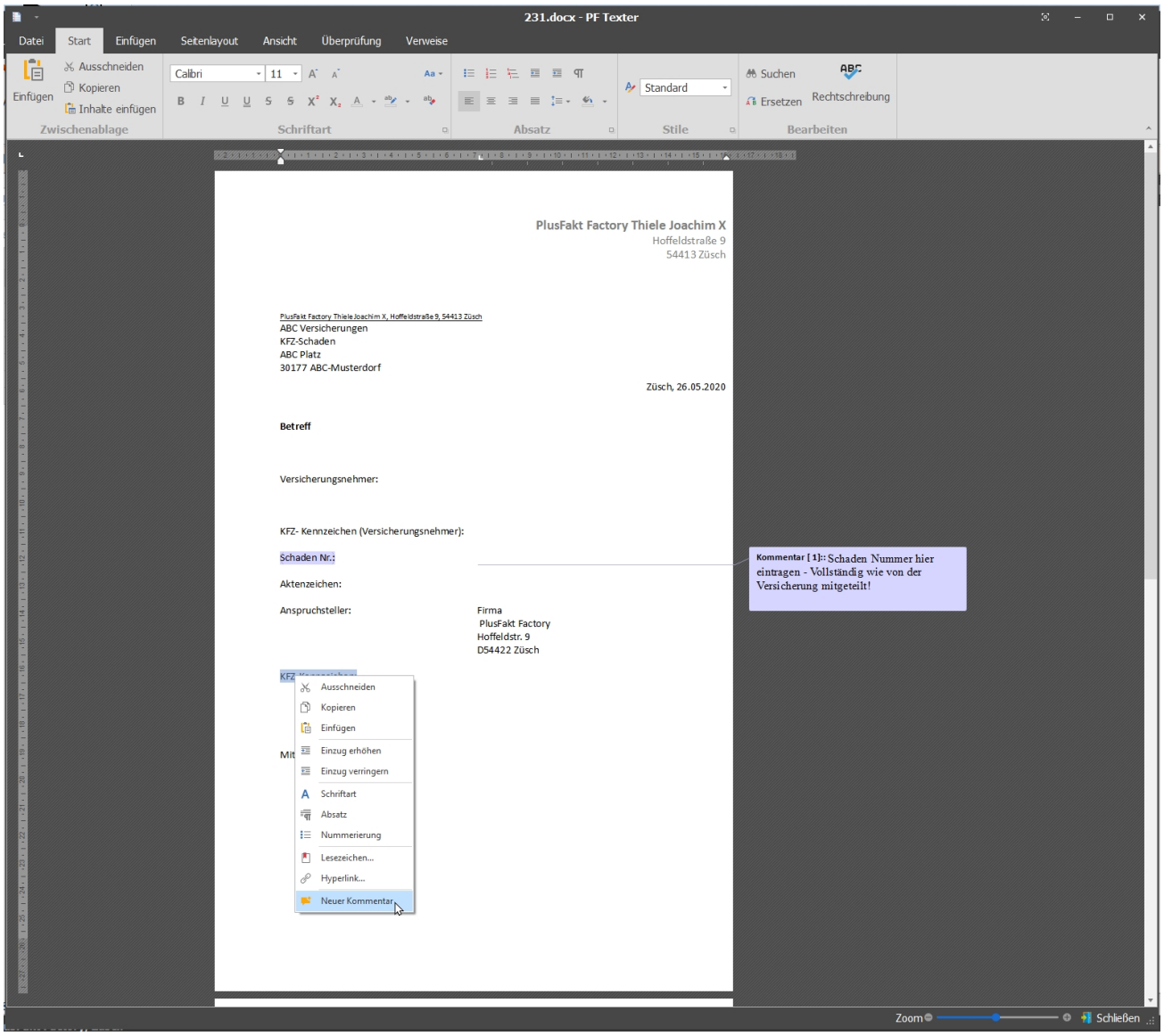

14.0.2704.82

Lieferantenbestellung umwandeln in Lieferanten Lieferschein/Rechnung

Beim Umwandeln besteht jetzt die Möglichkeit alle oder einige Positionen (Stückzahl änderbar) umzuwandeln.
Abbildung zeigt Umwandlung in der Kunden- Lieferantenkartei

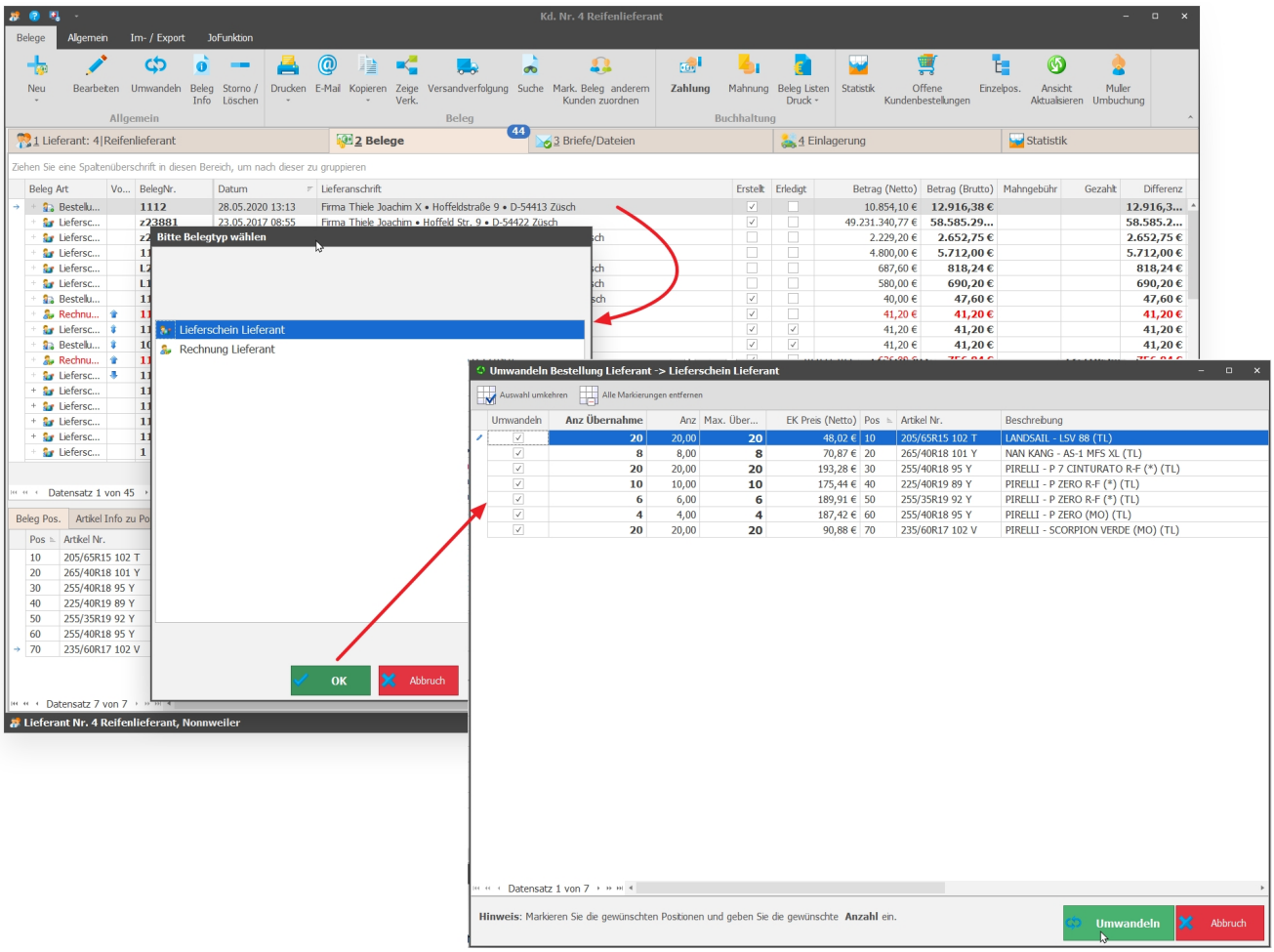

14.0.2723.83

N4Parts - Point's Teilekatalog Schnittstelle Version 1.9

Die Teilekatalog Schnittstelle von Point's wurde auf die aktuelleste Version 1.9 akktualisiert.

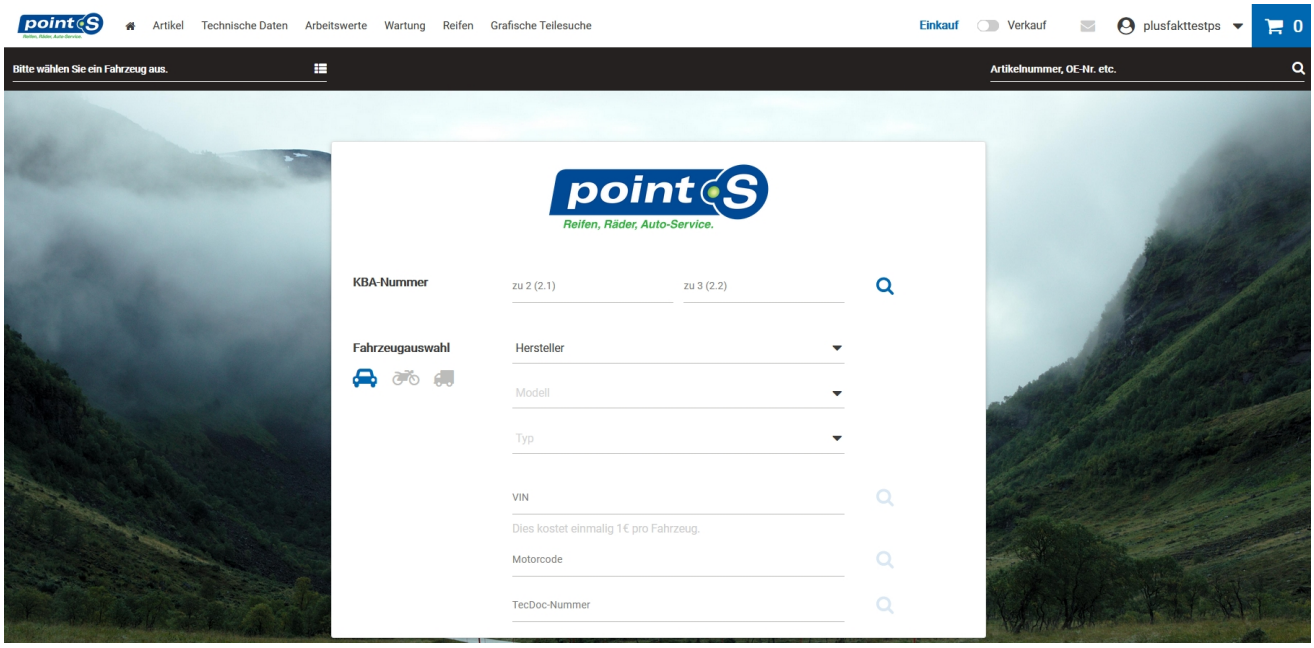

14.0.2731.84

Termindauer Schnellwahl

Entsprechend der im Terminkalender hinterlegten Zeit-Scala werden Ihnen 4 Zeiträume für den gewählten Termin vorgeschlagen. Diese Zeiten können Sie mit einem Klick wählen und somit die Termindauer schneller festlegen.

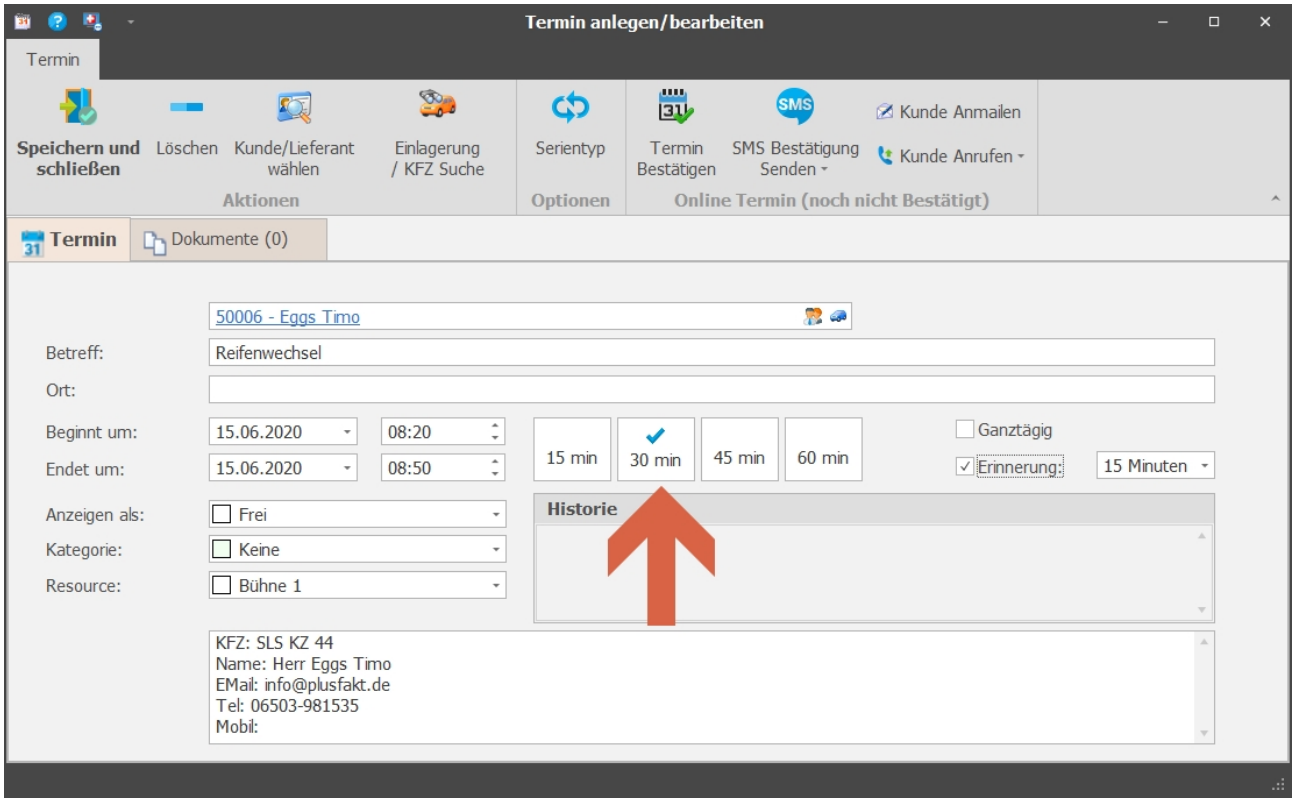

14.0.2733.85

Artikelauskunft - Artikelschnellsuche "*" Suche

Es ist jetzt möglich in der Schnellwahl Sternchen als Platzhalter zu verwenden.
Sucht man z.B. 2055516 u*g*8 werden alle 205/55R16 gelistet welche im Profil "beliebig" u "beliebig" g "beliebig" 8 haben. Sinnvoll, wenn man die Schreibweise eines Profils nicht weiß und Reifen nicht findet z.B. heißt es ultragrip 8, UG 8, Ultra Grip 8, Ultragr. 8 etc.

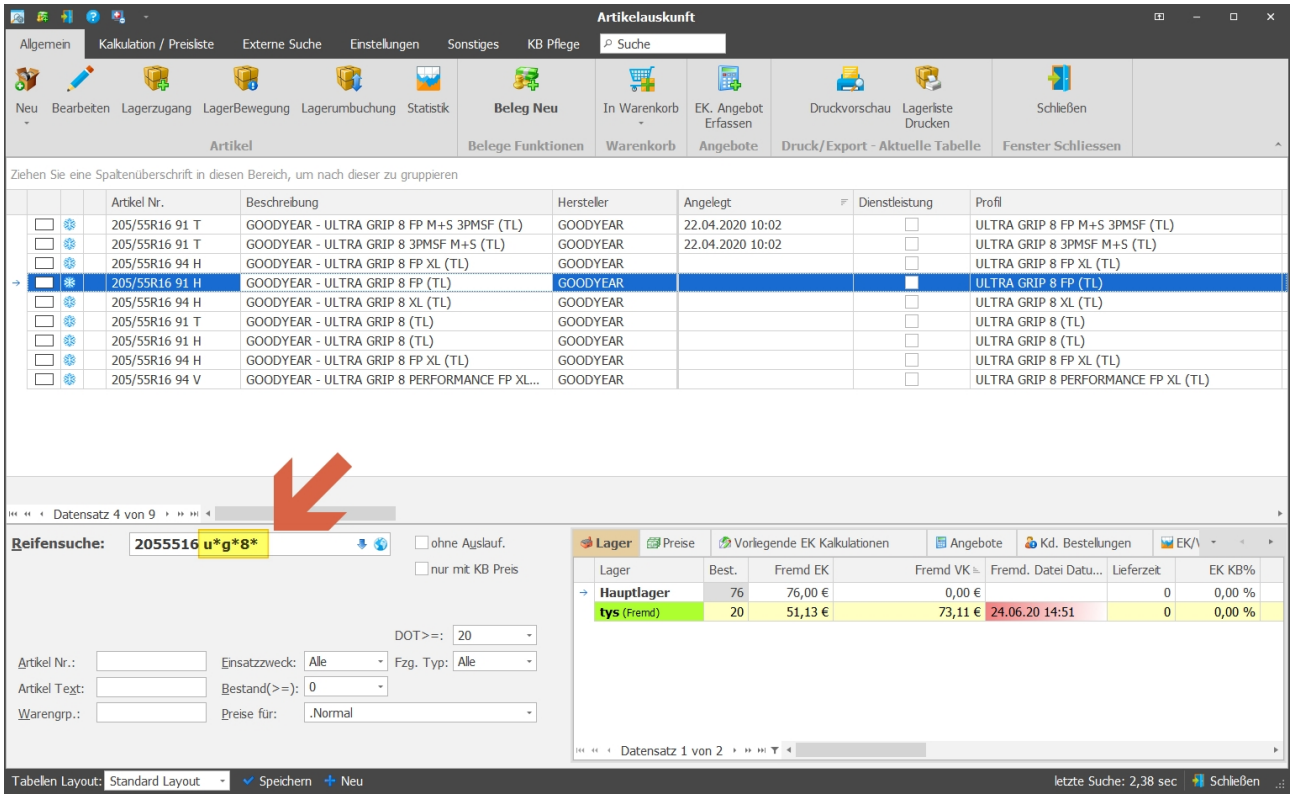

14.0.2733.86

Termindauer einer Dienstleistung zuweisen

Um die Terminerstellung zu vereinfachen, ist es jetzt Möglich Dienstleistungen eine Termindauer sowie eine Kategorie zu hinterlegen.

Ein Video zur genauen Funktionsweise finden Sie auch unter:
https://www.plusfakt.de/support/video-tutorials/363-termindauer-automatisch-ueber-artikel-errechnen-im-terminkalender-der-plusfakt-enterprise-software-fuer-den-schlauen-reifenhaendler

Erläuterung:

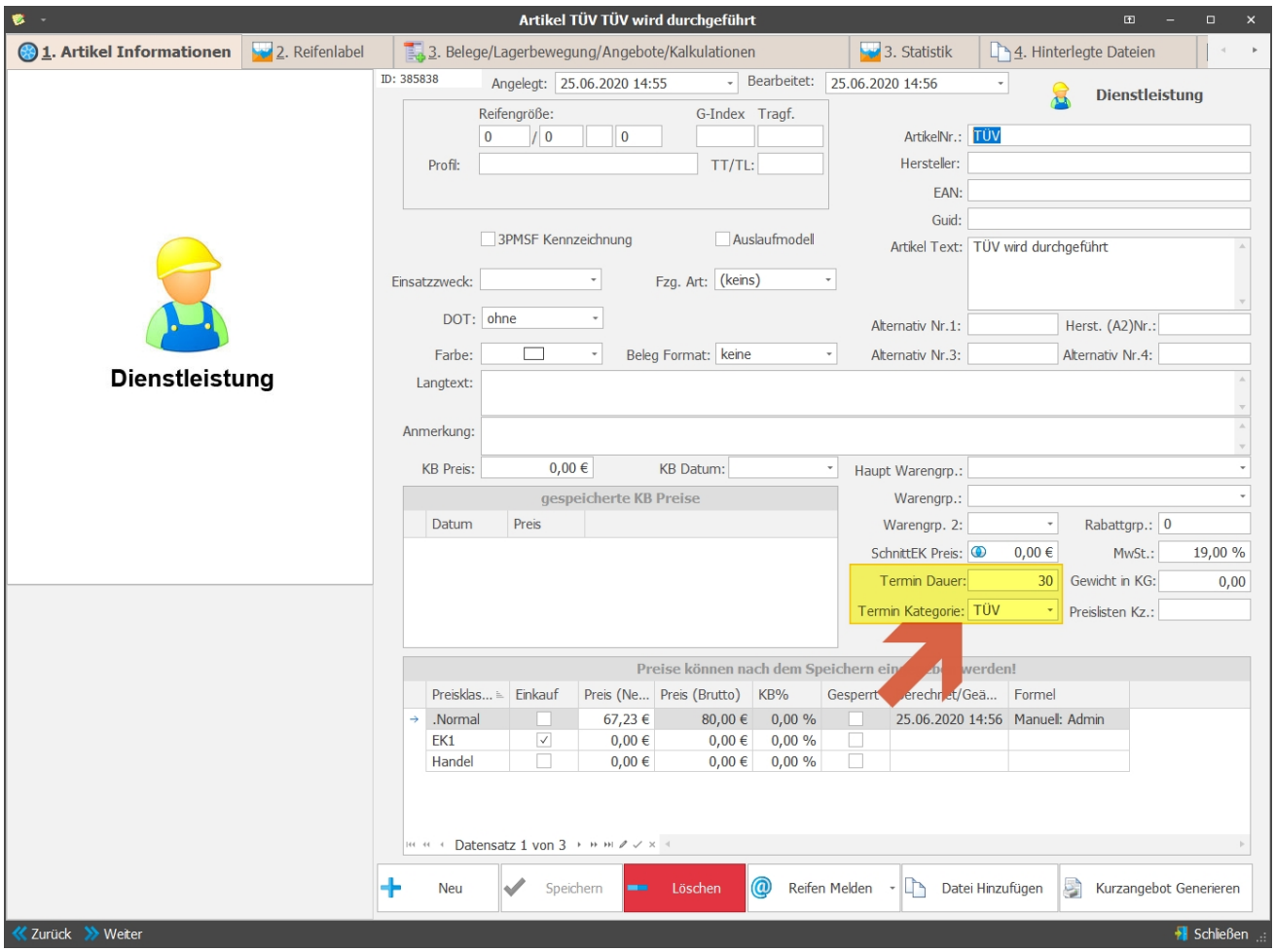

Wird so eine Dienstleistung auf einen Beleg übernommen (Bild Punkt 1) und diesem Beleg ein Termin zugewiesen (Bild Punkt 2), sehen Sie direkt im Terminplaner die Information, dass sich eine Dienstleistung mit Termindauer auf diesem Beleg befindet (Bild Punk3).

Haben Sie sich für einen Zeitraum entschieden wird auch schon direkt beim anlegen die Kategorie und Länge des Termin vorausgefüllt (Bild Punkt 4).

Wie im Beispiel zu sehen (Bild Punkt 5) wird der Termin dann entsprechend in der gewählten Kategorie Farbe und Länge angezeigt.

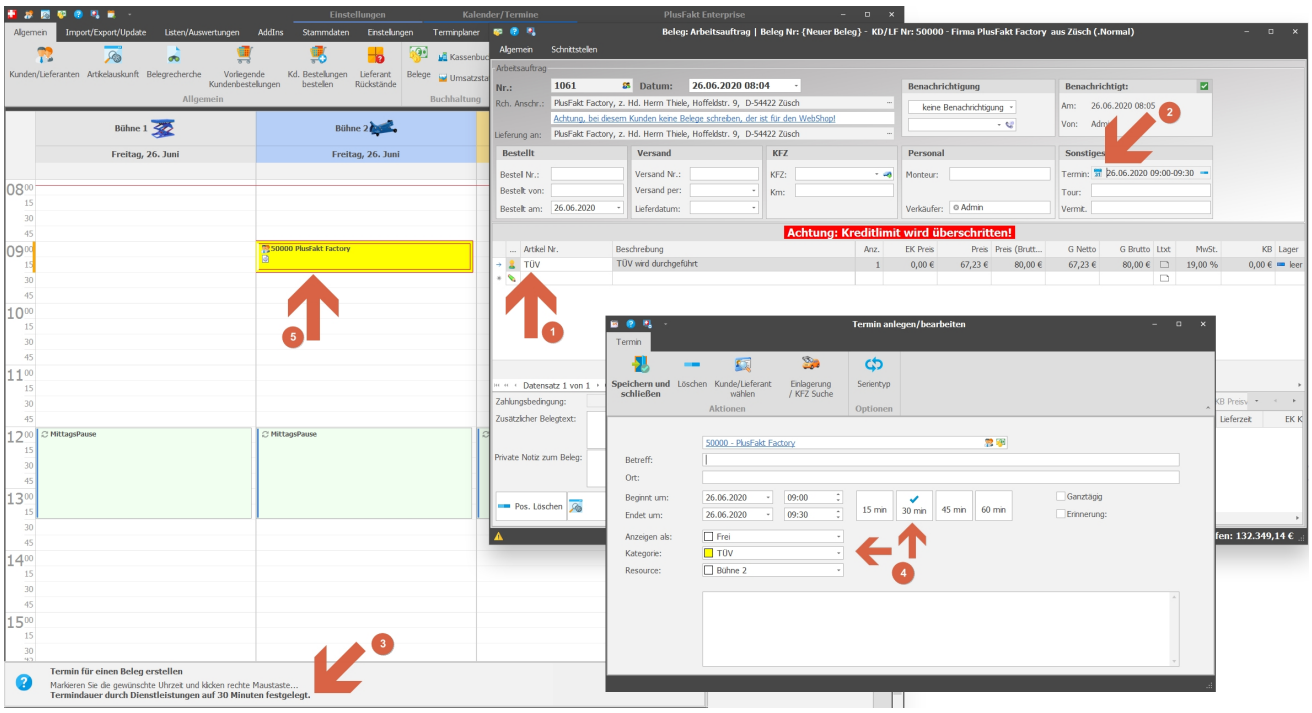

TIPP
Werden verschiedene Dienstleistungen die eine Termindauer hinterlegt haben auf einen Beleg geschrieben, addiert sich die Länge entsprechend der hinterlegten Dauer. Für den Terminplaner wird dann die Kategorie der ersten Dienstleistung aus dem Beleg verwendet.

14.0.2738.87

Terminplaner- Aufgabenfenster Langtexteingabe vergrößert

Auf Kundenwunsch wurde das PopUp Fenster zur Langtext Eingabe im Aufgabenfenster Standardmäßig vergrößert.
Somit wird bei der Eingabe von längeren Texten eine bessere Übersicht gewährleistet.

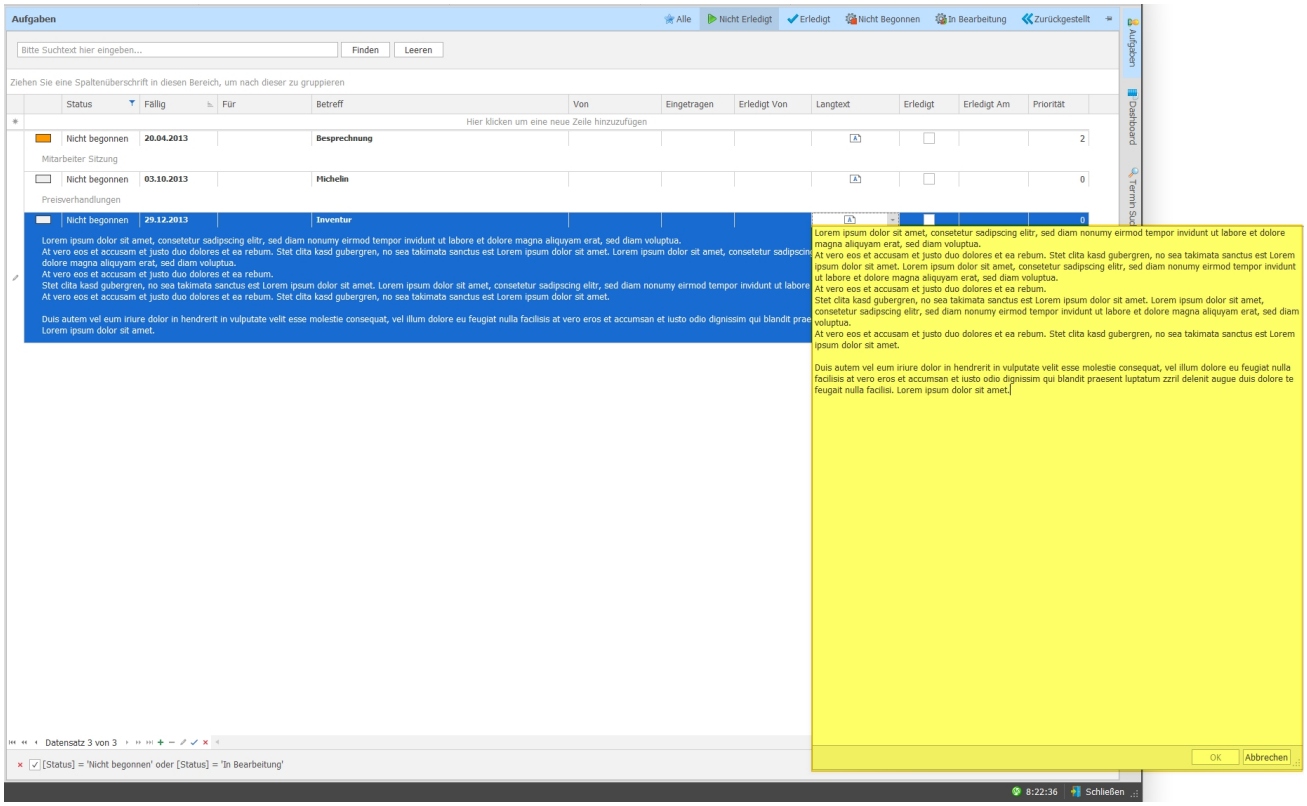

14.0.2743.88

Beleg-Info-Fenster Skonto Informationen hinzugefügt

Wie im Zahlungsfenster wird jetzt auch im Beleg-Info-Fenster, sofern hinterlegt, Skonto Beträge und Skonto Datum mit angezeigt. (Diese Änderung wurde auch in Version 13 übernommen)

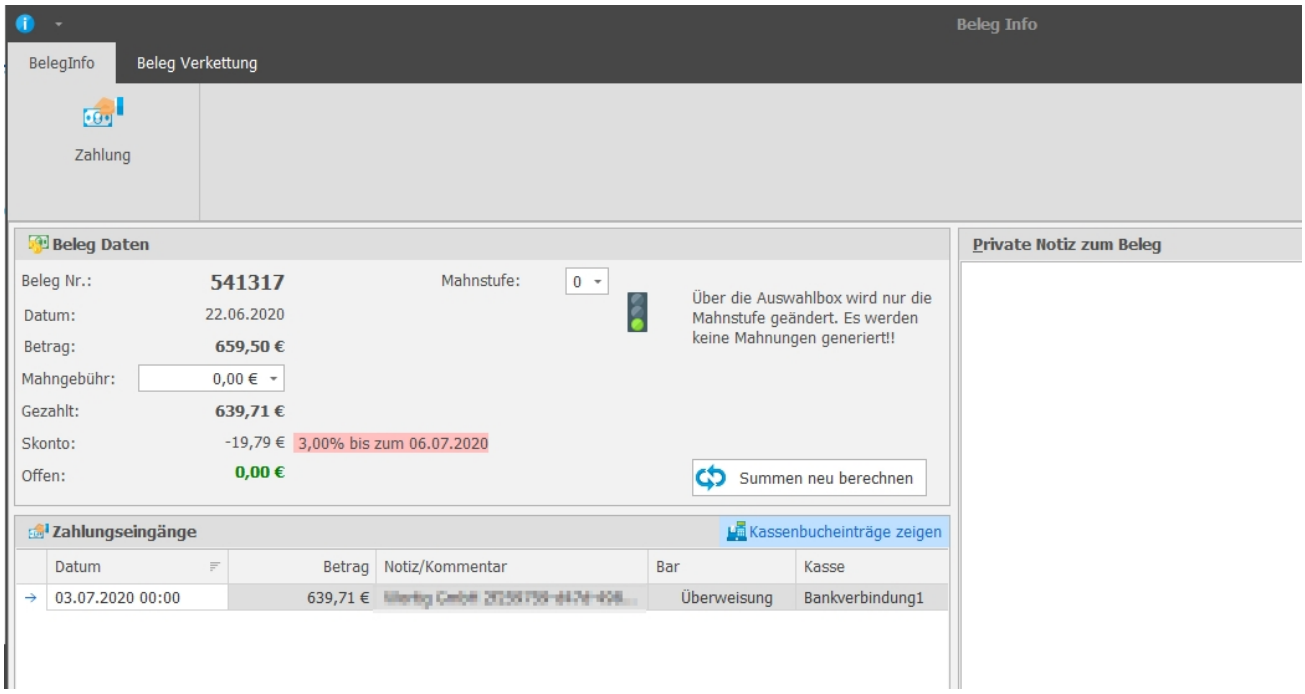

14.0.2745.89

PlusFaktTool - Bestandsdatenexport mit Fremdlagerbeständen

Erhebliche Geschwindigkeitssteigerung beim erzeugen der Exportdatei.

14.0.2747.90

Datev Export - Meldung falls nicht gedruckte Belege vorhanden sind.

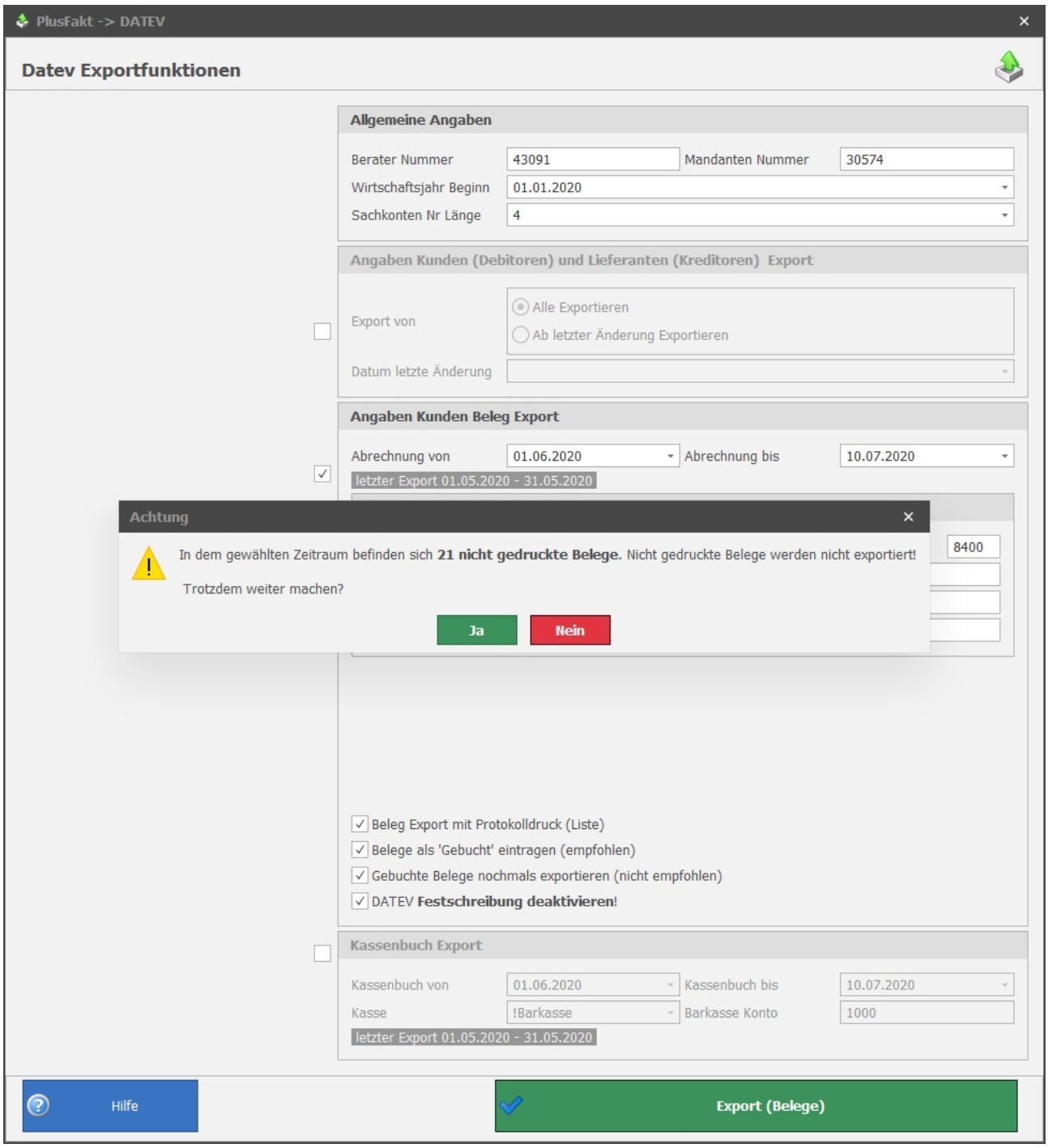

14.0.2750.91

Neuer AnyDeskPlusFaktClient Version 6.0.5

14.0.2750.92

Neuer Teamviewer PlusFakt Client 15.7.7

14.0.2752.94

KFZ Kennzeichen Darstellung für CH

Überall wo das KFZ Kennzeichen dargestellt wird, ist jetzt auch eine Version für die Schweiz verfügbar.

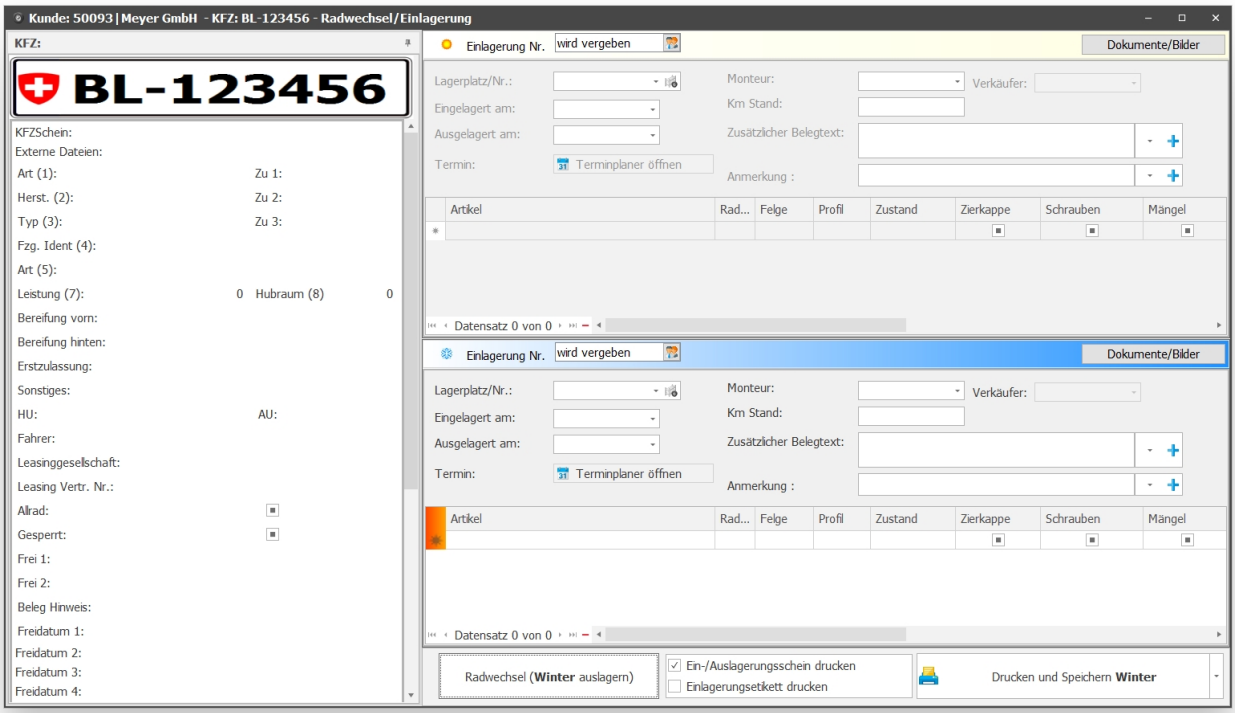

14.0.2757.95

UstID-Nr. Prüfung beim automatischen Auftragsimport

Alle Kunden die den automatischen Auftragsimport in PlusFakt nutzen, können die Umsatzsteuerprüfung jetzt automatisch pro Schnittstelle integrieren.
Dabei ist ebenfall einstellbar welche Art der Prüfung ausgeführt werden soll. Es ist auch Möglich zwei Verfahren nacheinander pro Auftrag prüfen zu lassen.
Wird eine Prüfung negativ gewertet, wird der Auftrag zur manuellen Verarbeitung geleitet.

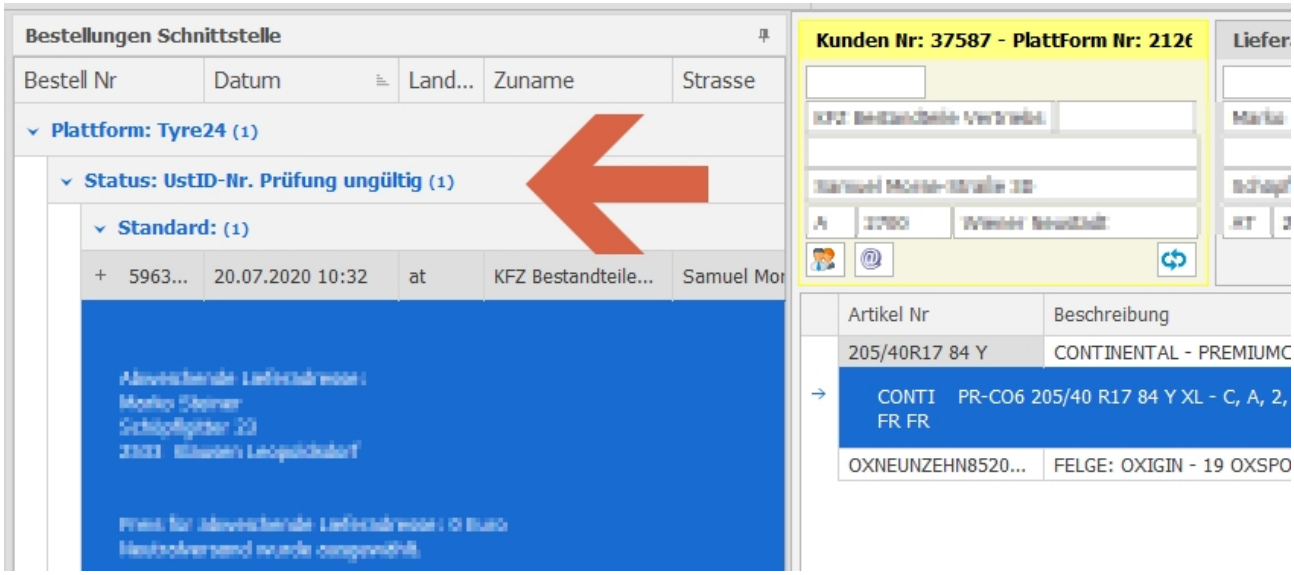

14.0.2758.96

KFZ Anlage - z.B. direkt aus Einlagerung anlegen

Die Abfrage des Kennzeichens wandelt die Buchstaben jetzt sofort in Großbuchstaben um (nur eine optische Verbesserung - es wurde vorher nach der Eingabe automatisch konvertiert)

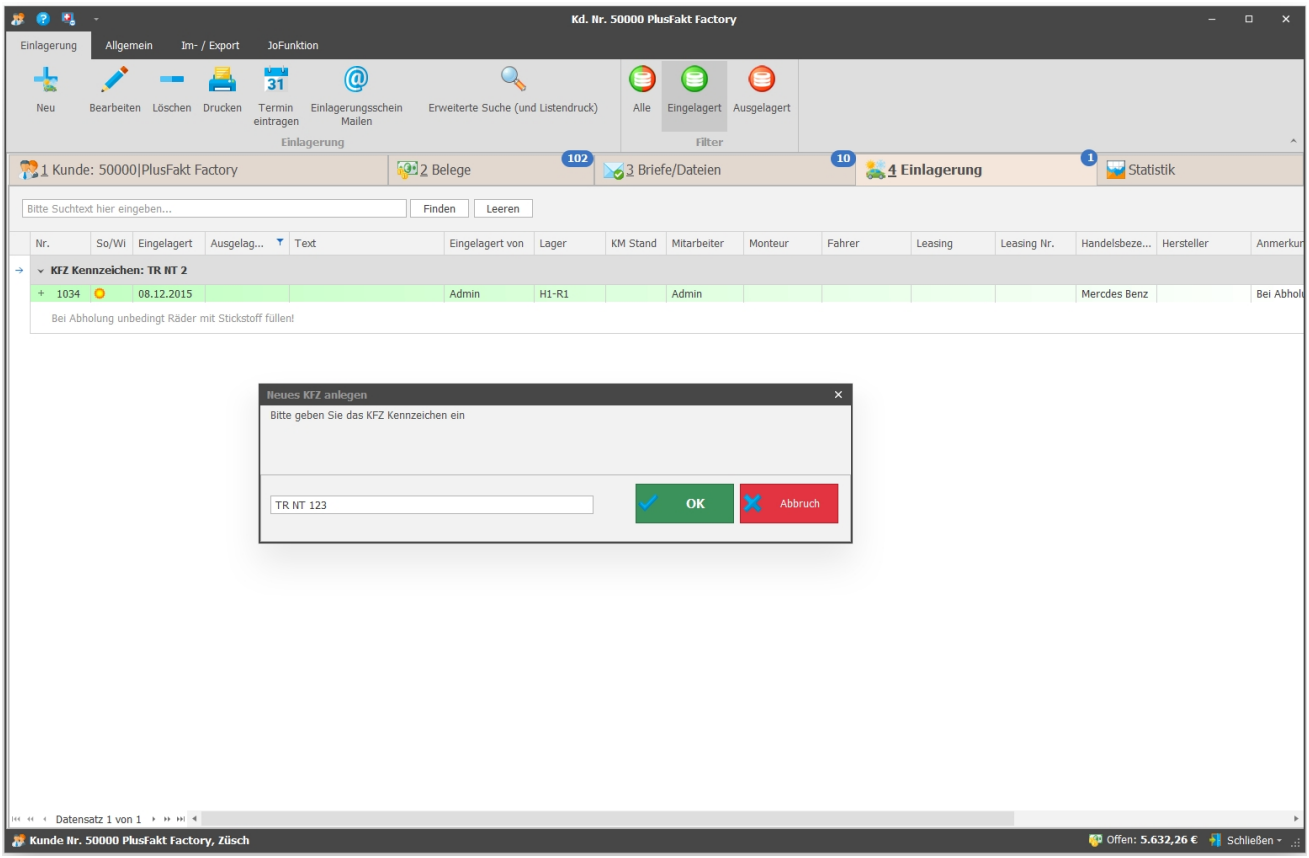

14.0.2759.97

Erinnerung zur Umsatzsteuer Nummer Eingabe bei Auslandskunden ohne Mwst.

Wenn Sie bei einem Kunden die Einstellung "Rechnung ohne Mwst." wählen, werden Sie jetzt per Tool Tip daran erinnernt auch die Umsatzsteuer Nummer einzugeben.

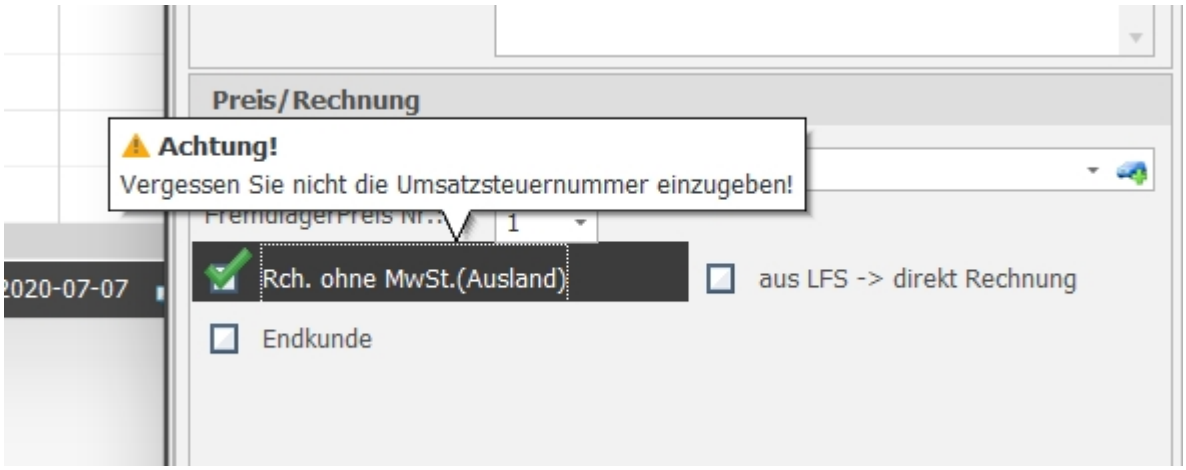

15.0.3347.97

Anzeige - Kreditlimit - Kundenkartei auf ganze Zahlen gerundet

Um eine bessere Lesbarkeit der Werte zu gewährleisten, werden die Daten jetzt auf ganze Zahlen gerundet.
Wenn Sie den genauen Wert wissen wollen, können Sie mit der Maus über den Wert gehen und dieser wird in einem ToolTipp angezeigt.

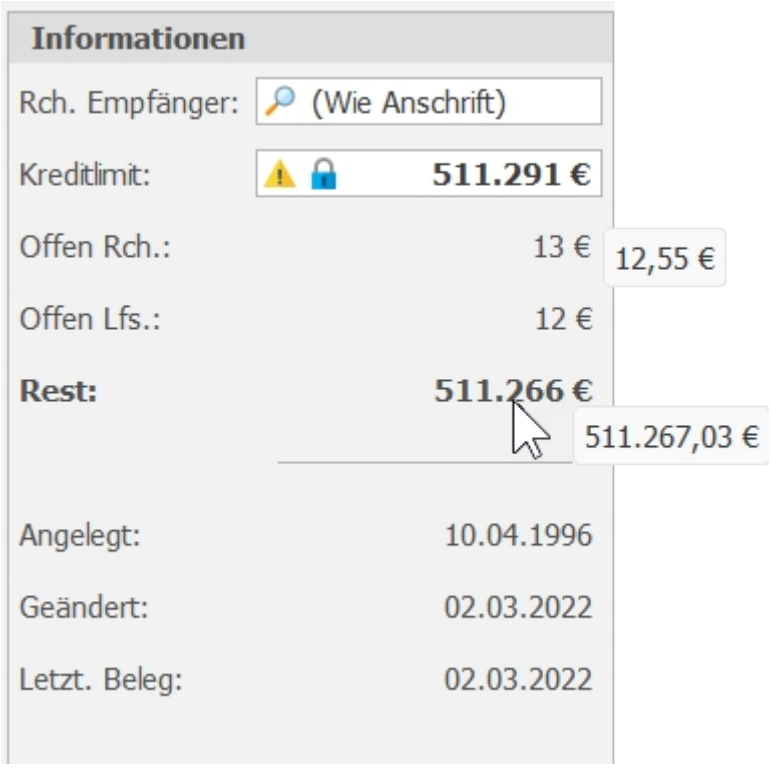

14.0.2760.102

vergleiche 14.0.2704.82

Lieferantenbestellung umwandeln in Lieferanten Lieferschein/Rechnung

Das Fenster der einzelnen Positionen (vergleiche Änderung vergleiche 14.0.2704.82) wird bei Fremdversender Bestellungen nicht eingeblendet.

14.0.2760.103

Neuer AnyDeskPlusFaktClient Version 6.0.5

15.0.3404.103

PlusFakt Beleg anlegen/bearbeiten - Tastenkürzel für Tyre24 WebSite hinzugefügt

Die Tyre24 WebSite kann jetzt auch über das Tastenkürzel STRG+2 für eine markierte Seite aufgerufen werden (Tyre24 Account wird benötigt)

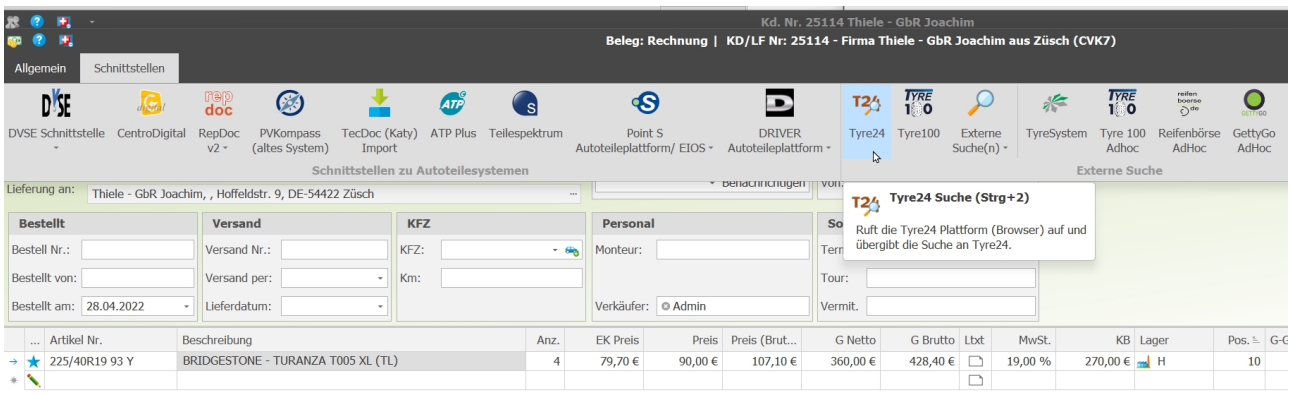

14.0.2764.105

Neuer AnyDeskPlusFaktClient Version 6.0.6

14.0.2764.106

Belege PDF Exportformate erweitert PDF/A-1b sowie PDF/A-3b Format

Der Export von Belegen (z.B. beim Mailen) ist jetzt auch in den oben genannten Formaten möglich!

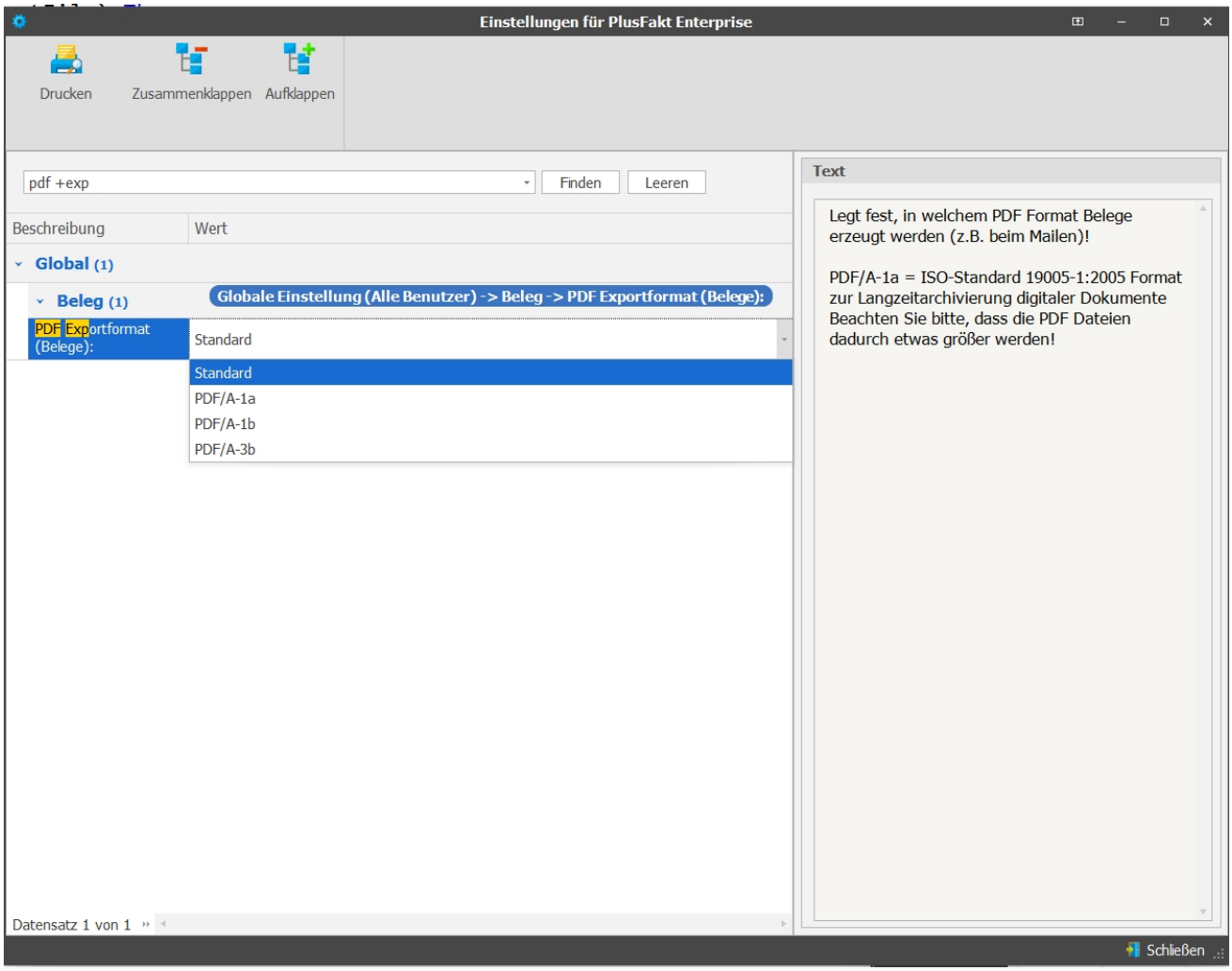

14.0.2765.107

AdHoc Live Bestellsystem in Belegfenster integriert.

Sie können jetzt wie aus der Artikelauskunft gewohnt, auch direkt im Belegfenster alle AdHoc Live Bestandsabfrage anstoßen.
Somit ist es auch Möglich direkt aus dem Kunden Beleg eine Bestellung über eine Plattform oder der Industrie abzusetzen.

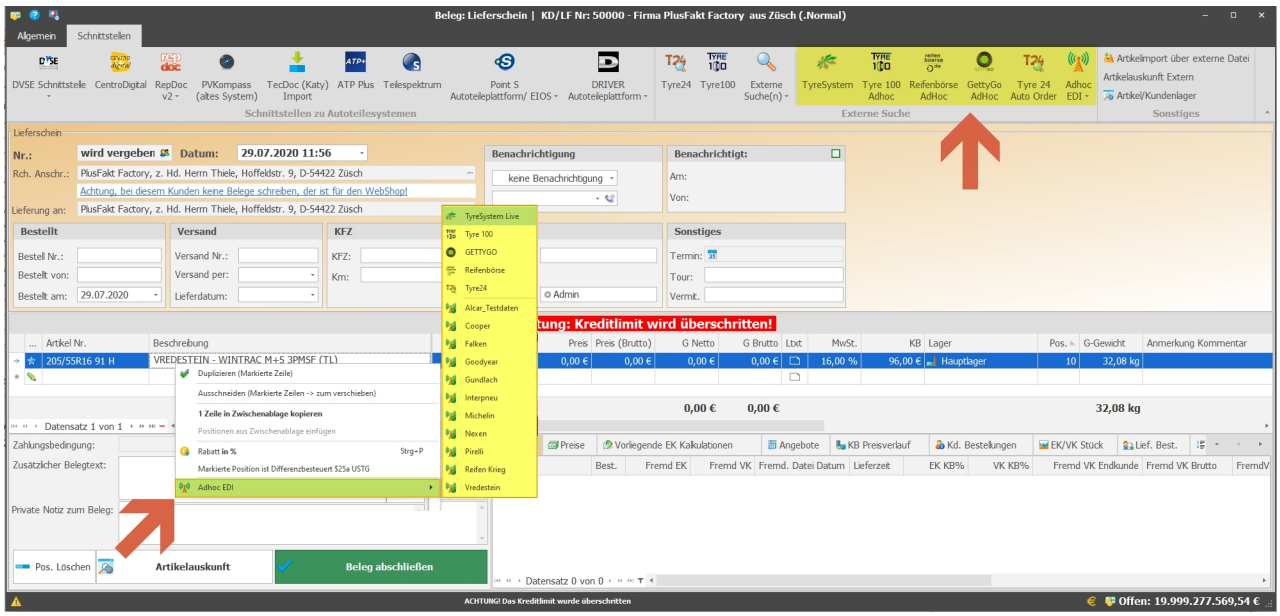

Entweder Sie nutzen das Kopf-Menü unter Schnittstellen, welches Standardmässig ausgeblendet ist oder die rechte Maustaste auf der Belegposition. Zusätzlich funktioniert die Bestandsabfrage auch per Tastenkombination.

14.0.2767.108

Beleg Stornieren (durch erzeugen eines Gegenbelegs)

Wird ein Beleg storniert durch erzeugen eines Gegenbelegs wird dieser Gegenbeleg jetzt auch im Belegordner als PDF abgelegt.

14.0.2767.110

Neuer Teamviewer PlusFakt Client 15.8.3

14.0.2768.111

Preisklassenimport - Import einer Excel Datei über EAN / Preis auf eine Preisklasse

Es ist jetzt möglich eine Excel Datei mit Preisen und EAN auf eine Preisklasse in PlusFakt einzulesen.

Siehe dazu auch im Handbuch:

https://www.plusfakt.de/handbuch/pfe_der-preisklassen-import-in-plu.html

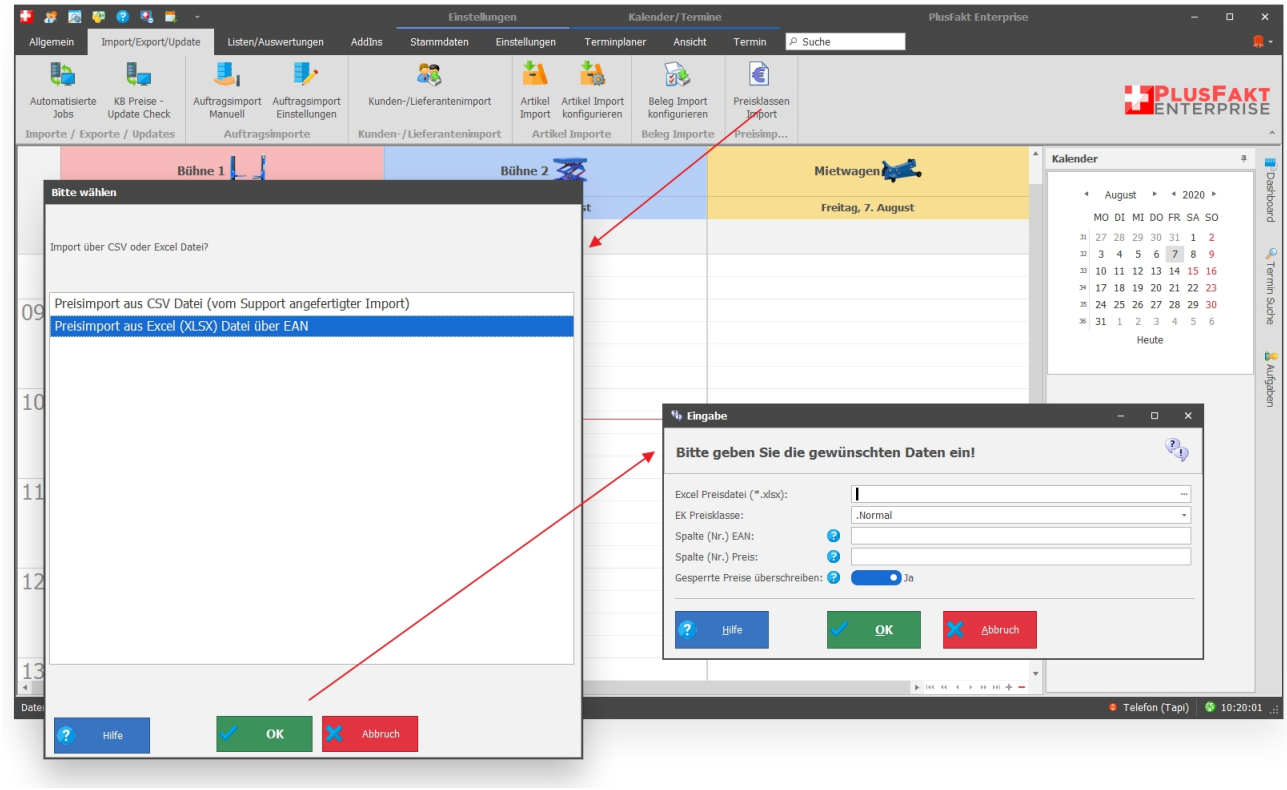

14.0.2771.113

Neuer AnyDeskPlusFaktClient Version 6.0.7

14.0.2771.114

Fenster Manueller Auftragsimport jetzt mit EAN und HSN Nummer

In dem Fenster wird jetzt zusätzlich die EAN und HSN (Hersteller Nummer) angezeigt.

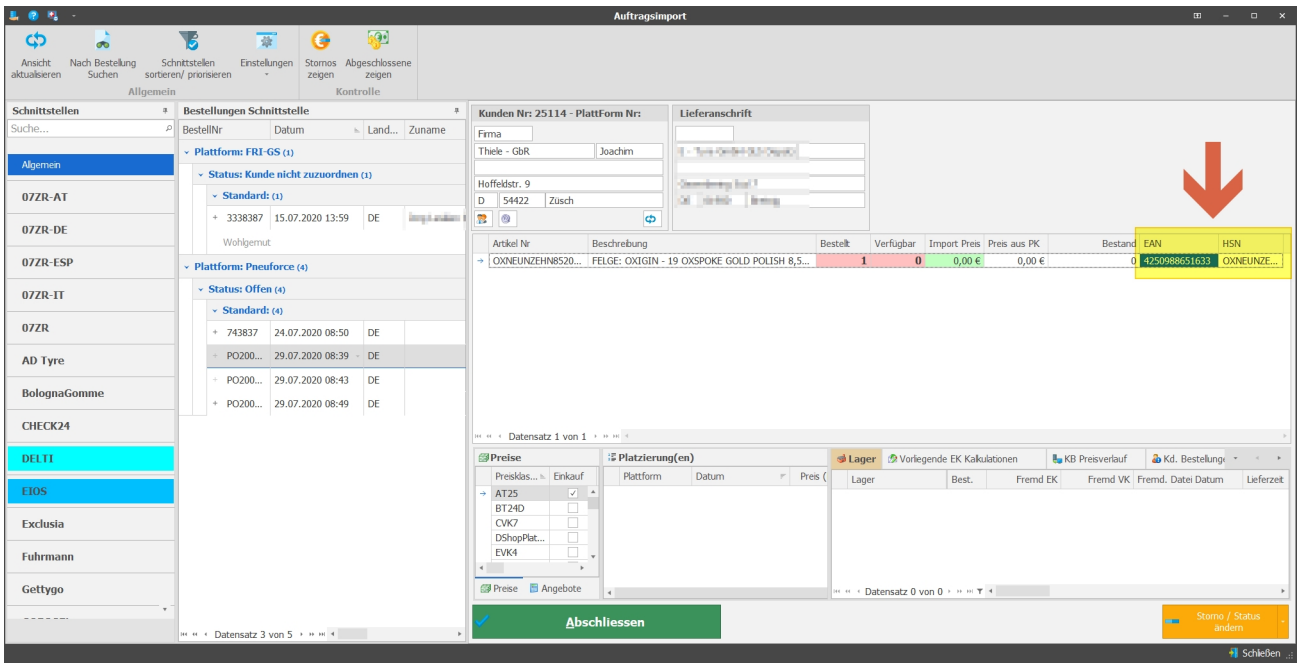

14.0.2771.115

Verbesserungen am Fenster Fremdversand abschließen

1. Die Beenden Schaltfläche wurde entfernt - macht man ja normalerweise nie und falls doch -> über das X für das Fenster beenden geht es trotzdem.
2. Das Versenden der Belege geschieht jetzt in einem eigenen Thread (Multithreading). Dadurch muss man nicht auf das Ende der Übertragung warten.
3. Das Fenster speichert jetzt seine Bildschirmposition.

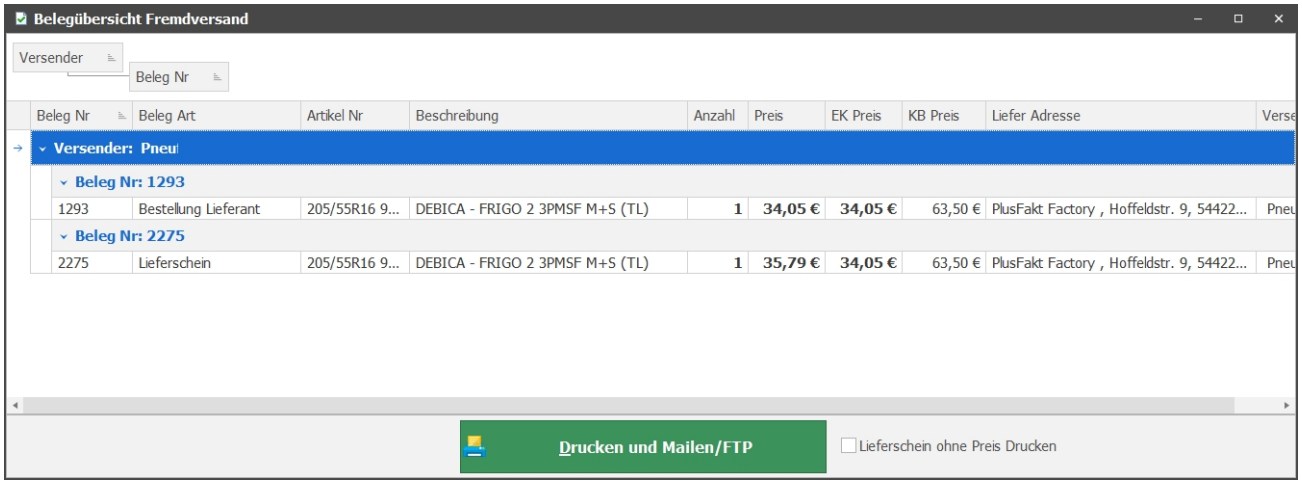

14.0.2773.116

Beleg anlegen/bearbeiten - Positionen aus Zwischenablage einfügen

Zuvor aus einem Beleg in die Zwischenablage eingefügte Positionen werden jetzt beim einfügen nicht mehr abgefragt in der Art "Möchten Sie 3 Positionen aus der Zwischenablage einfügen?".
Die Anzahl steht direkt im Popupmenü (siehe Abbildung)

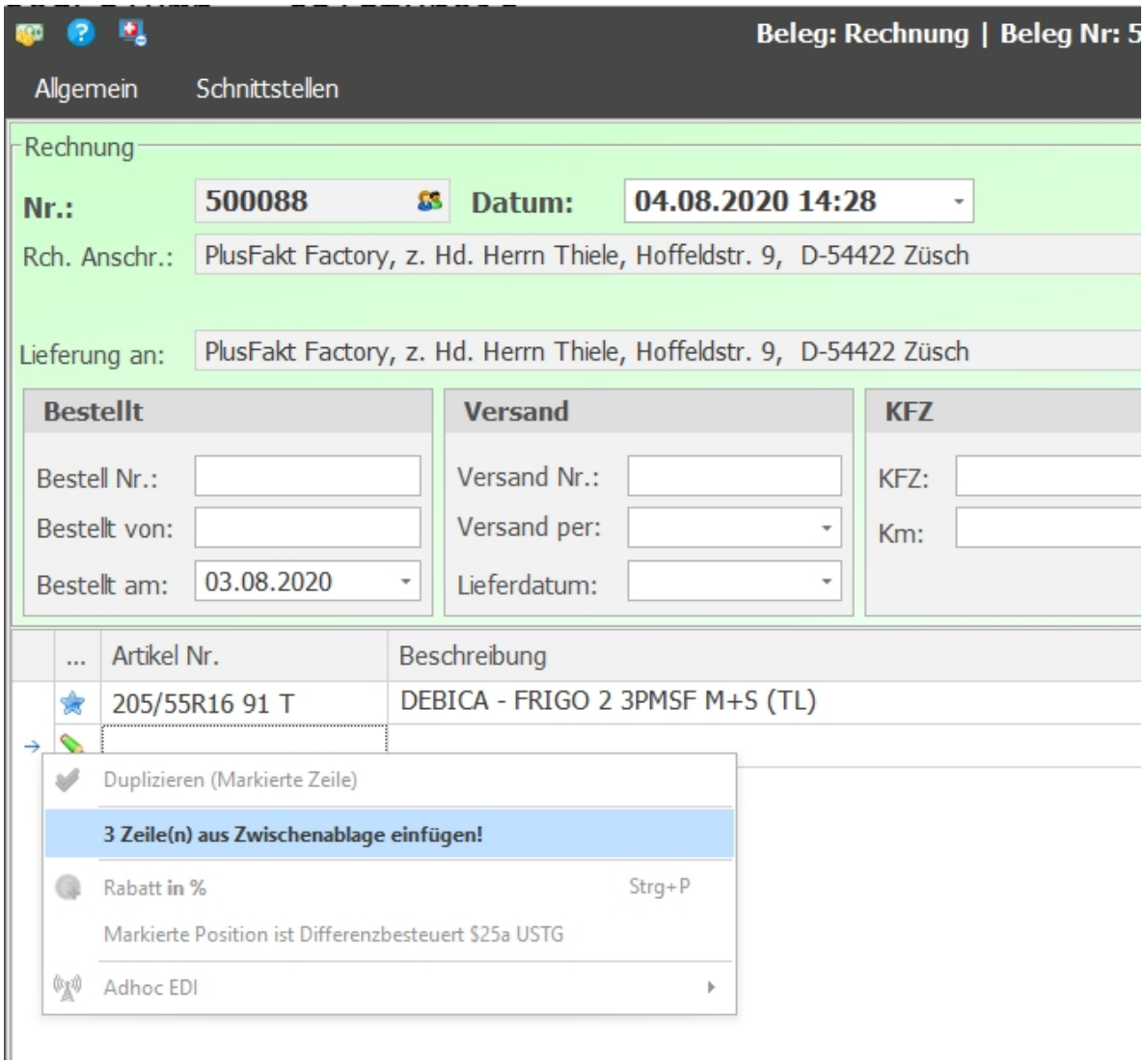

14.0.2774.120

Kreditlimit Kunde sperren

Das Kreditlimit kann jetzt bequem per klick entweder auf 0 oder -1 gesetzt werden.

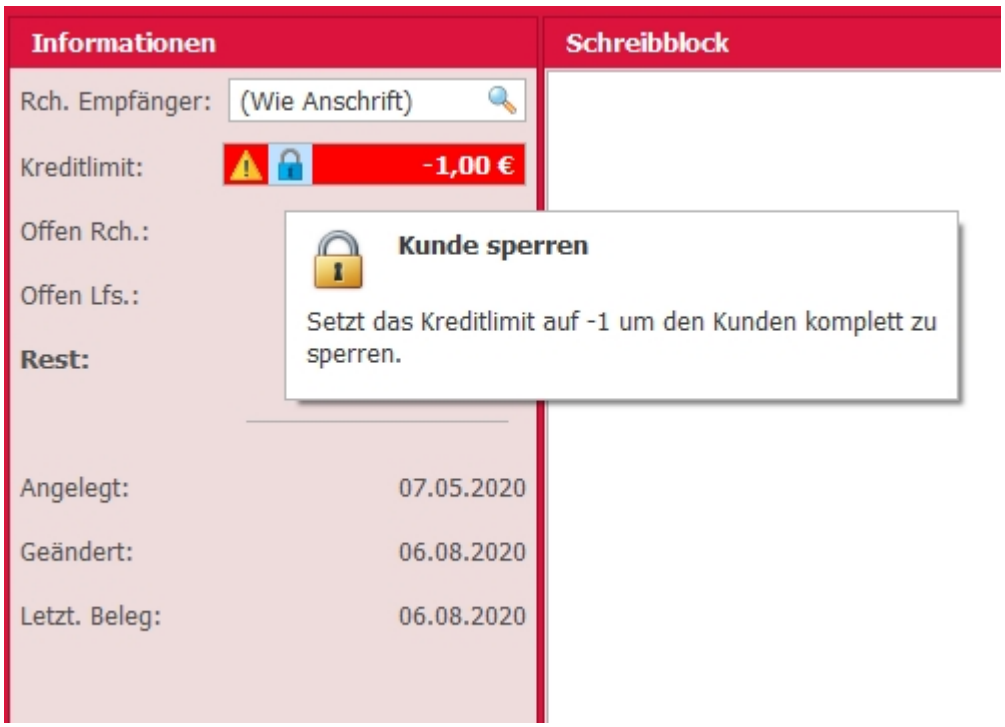

Erläuterung
-1:
Der Kunde wird komplett gesperrt, es können keine Belege mehr geschrieben werden.

0:
Der Kunde wird "geblockt", es können zwar noch Belege auf den Kunden geschrieben werden, aber es erscheint eine Warnung das das Kreditlimit überschritten wurde.

Beachten Sie dazu auch bitte:

https://www.plusfakt.de/support/ifaq//faq-test/206-kreditlimit-fuer-neukunden-einstellen-in-der-plusfakt-enterprise-warenwirtschaft-fuer-den-reifenhandel-und-die-kfz-werkstatt

14.0.2775.122

Auftragsimport Aufträge aus Wiedervorlage setzen

Es ist jetzt Möglich Aufträge die aus den verschiedensten Gründen erst später verarbeitet werden sollen, auf eine Wiedervorlage zu setzen.

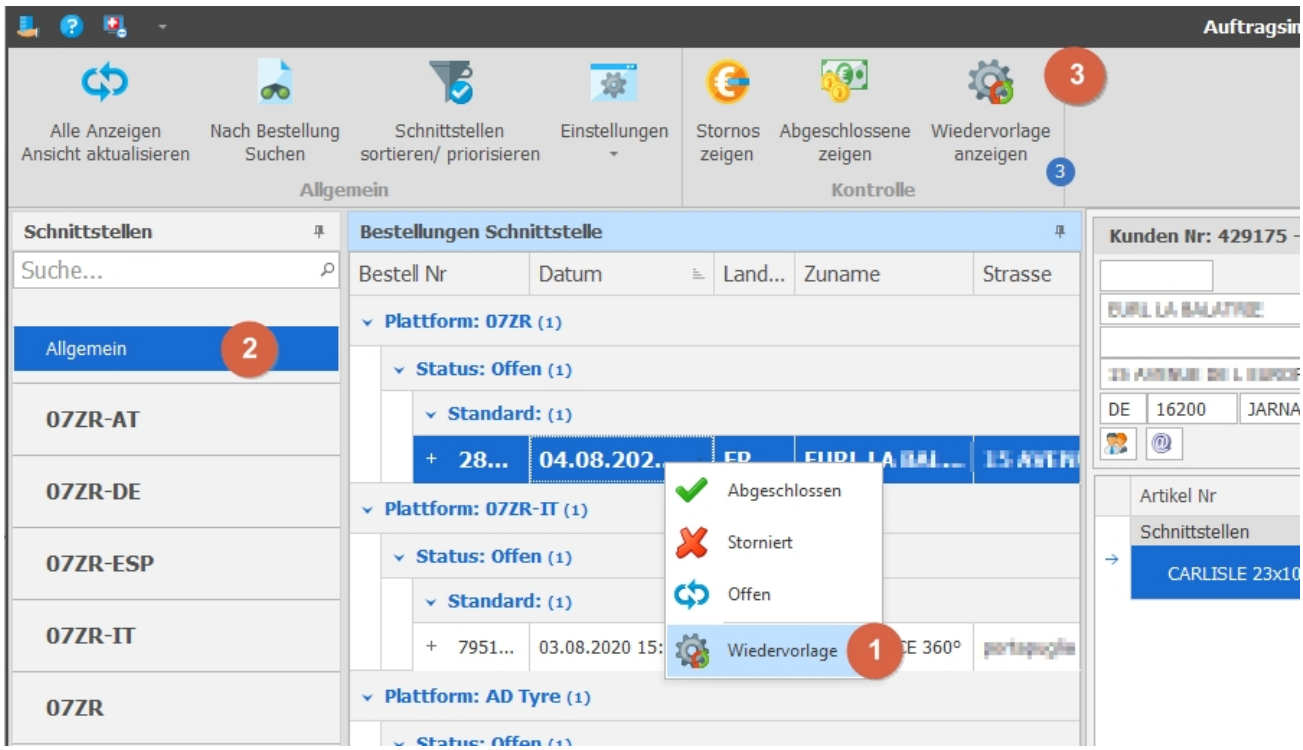

Einfach per rechter Maustaste "Wiedervorlage" wählen. (Grafik Punkt 1)
Wenn Sie in der Seiten Navigation auf Allgemein stehen, wird im Fenster Menü oben die Anzahl der offenen Wiedervorlagen angezeigt.(Grafik Punkt 3)
Wenn Sie auf die Schaltfläche klicken werden nur die Wiedervorlagen angezeigt.

14.0.2780.126

Kunden- und Lieferantenkartei / Hinterlegte Belegformate

Sind bei einem Kunden oder Lieferanten Exportformate für Belege hinterlegt wird jetzt angezeigt, für welche Belegart diese hinterlegt sind.

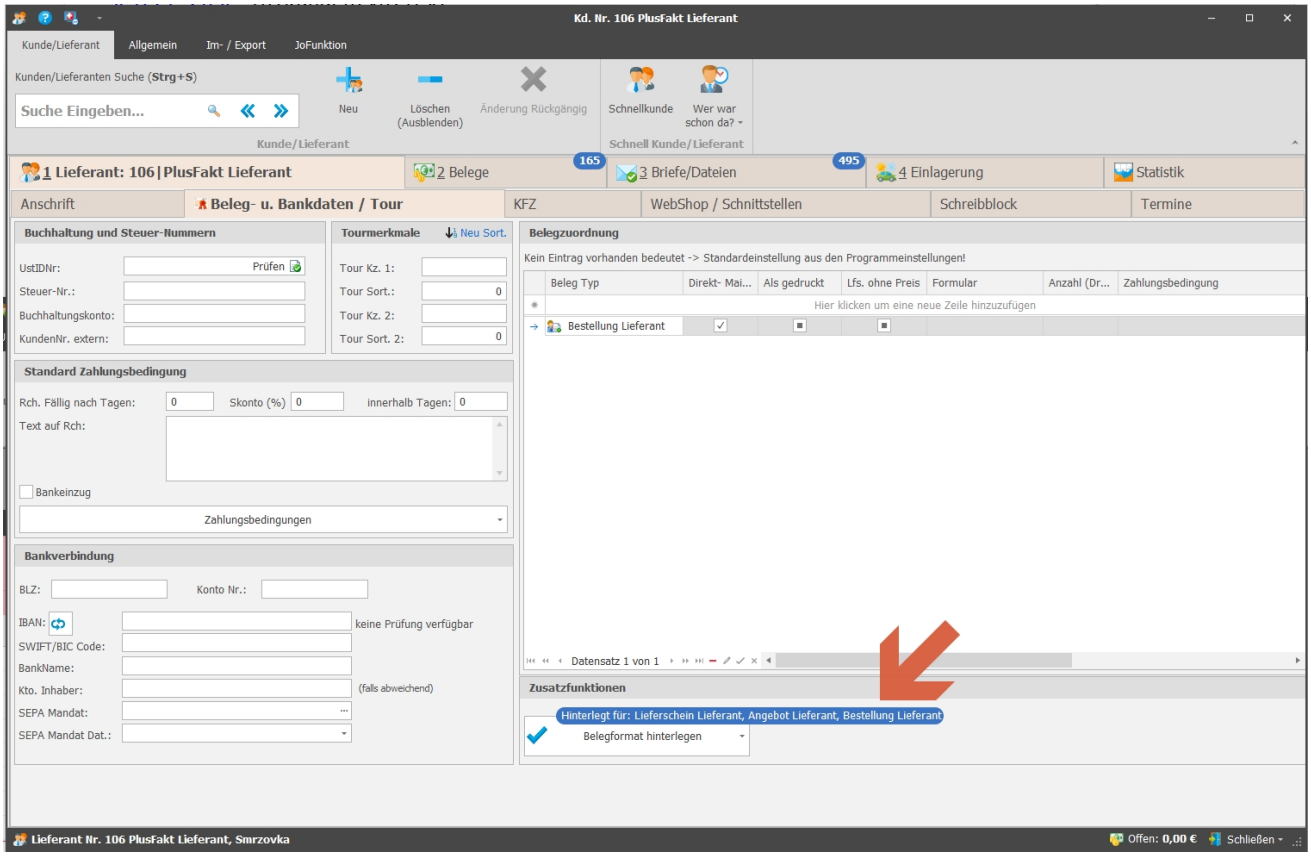

14.0.2782.128

Paket Versender Schnittstelle

Neue Variablen:

- {PaketNr} -> falls in PlusFakt die Paketanzahl entsprechend im Lieferschein angegeben ist und in der Schnittstelle entsprechend eingegeben wurde, dass pro Paket ein Datensatz erzeugt wird, enthält PaketNr. die entsprechende Nr.
- {PaketGewicht} -> Gesamt Gewicht des Auftrags geteilt durch Anzahl Pakete

14.0.2788.135

Fenster Belege

Schnellstartleiste speichert jetzt Einträge, sofern Buttons hinterlegt sind.

14.0.2794.140

PlusFaktTool - Einlesen von Tyre24 Platzierungslisten

Erhebliche Geschwindigkeitssteigerungen. Je nach Datenmenge um mehrere 1000%

14.0.2795.142

Neu: Logfenster für Belegübertragungen

Gilt für:

- Belegübertragung per Mail
- Belegübertragung per FTP
- Adhoc Übertragungen für Lieferantenbestellungen folgt in kürze

Einschränkungen:
Mail: Wird die Mail per Mapi oder Outlook übertragen wird "übertragen" eingetragen sobald die Mail erstellt wurde. Wenn der Benutzer die Mail dann in Outlook oder einem Mapi Mail Programm nicht versendet, kriegt PlusFakt davon nichts mit.

Sie finden das Fenster unter Einstellungen -> Lagerbewegung/Beleg Log und dort dann im Register Übertragungsprotokolle

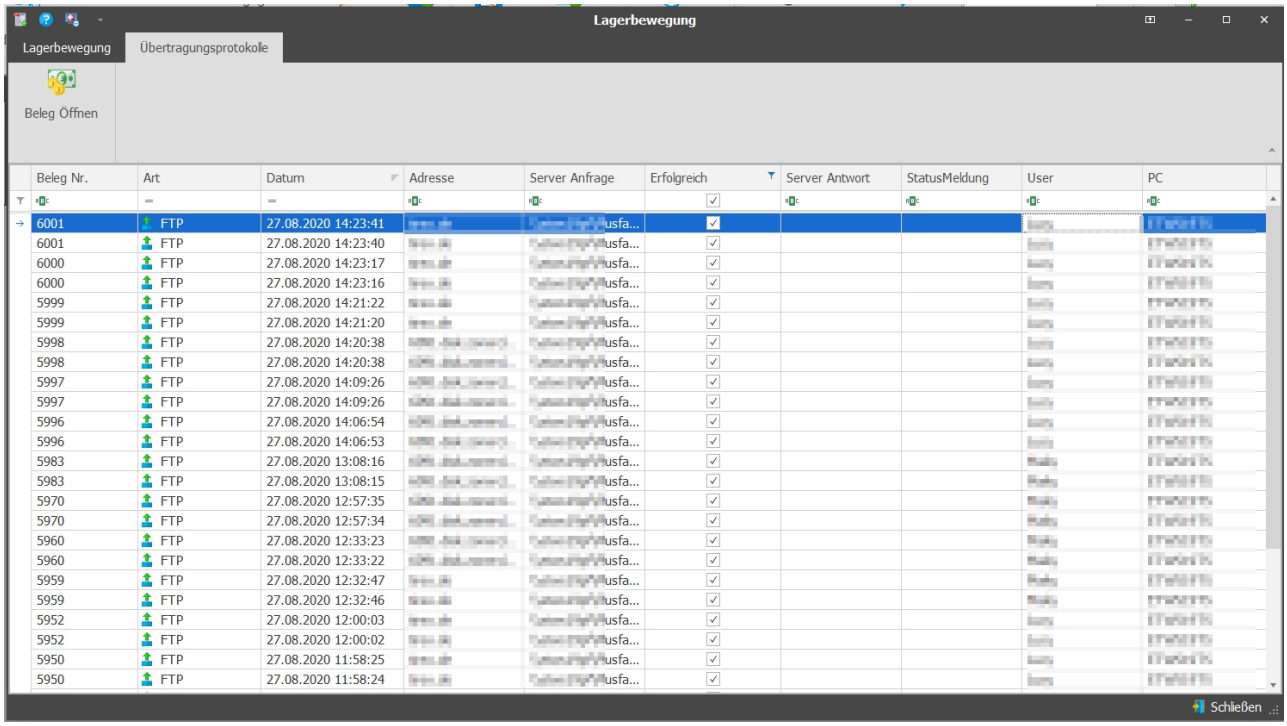

Beleg Nr.	Art	Datum	Adresse	Server Anfrage	Erfolgreich	Server Antwort	StatusMeldung	User	PC
6001	FTP	27.08.2020 14:23:41		usfa...	✓				
6001	FTP	27.08.2020 14:23:40		usfa...	✓				
6000	FTP	27.08.2020 14:23:17		usfa...	✓				
6000	FTP	27.08.2020 14:23:16		usfa...	✓				
5999	FTP	27.08.2020 14:21:22		usfa...	✓				
5999	FTP	27.08.2020 14:21:20		usfa...	✓				
5998	FTP	27.08.2020 14:20:38		usfa...	✓				
5998	FTP	27.08.2020 14:20:38		usfa...	✓				
5997	FTP	27.08.2020 14:09:26		usfa...	✓				
5997	FTP	27.08.2020 14:09:26		usfa...	✓				
5996	FTP	27.08.2020 14:06:54		usfa...	✓				
5996	FTP	27.08.2020 14:06:53		usfa...	✓				
5983	FTP	27.08.2020 13:08:16		usfa...	✓				
5983	FTP	27.08.2020 13:08:15		usfa...	✓				
5970	FTP	27.08.2020 12:57:35		usfa...	✓				
5970	FTP	27.08.2020 12:57:34		usfa...	✓				
5960	FTP	27.08.2020 12:33:23		usfa...	✓				
5960	FTP	27.08.2020 12:33:22		usfa...	✓				
5959	FTP	27.08.2020 12:32:47		usfa...	✓				
5959	FTP	27.08.2020 12:32:46		usfa...	✓				
5952	FTP	27.08.2020 12:00:03		usfa...	✓				
5952	FTP	27.08.2020 12:00:02		usfa...	✓				
5950	FTP	27.08.2020 11:58:25		usfa...	✓				
5950	FTP	27.08.2020 11:58:24		usfa...	✓				

14.0.2796.145

Neuer Teamviewer PlusFakt Client 15.9.4

14.0.2800.147

Betrifft Kunden Kontendaten/ Sepa Bankeinzüge

Aktualisierung der BLZ- und Kontonummern-Prüfverfahren lt. der offiziellen Unterlagen der Deutschen Bundesbank, welche zum **07. September 2020** gültig sind.

14.0.2800.148

PlusFaktTool Export/Fremdlagerexport

Betrifft Job Art:

- **Export**
- **Export mit Fremdlagerbeständen**

Ab sofort wird von jedem Export eine Sicherungskopie angefertigt und für eine Einstellbare Anzahl Tage aufbewahrt.
Die Sicherungskopien finden Sie auf dem Server
(PlusFakt Verzeichnis auf dem Server)\Export\JOB-ID-{ID des Jobs}\

Dabei wird der Dateiname mit einem Zeitstempel versehen und aus Platzgründen wird die Datei komprimiert als Zipfile (.zip) abgelegt.

Die Einstellung finden Sie in den PlusFakt Programmeinstellungen unter "Beschreibung Wert
Artikel Export Sicherungskopie aufbewahren Tage"
Der Standardwert ist 7 Tage.

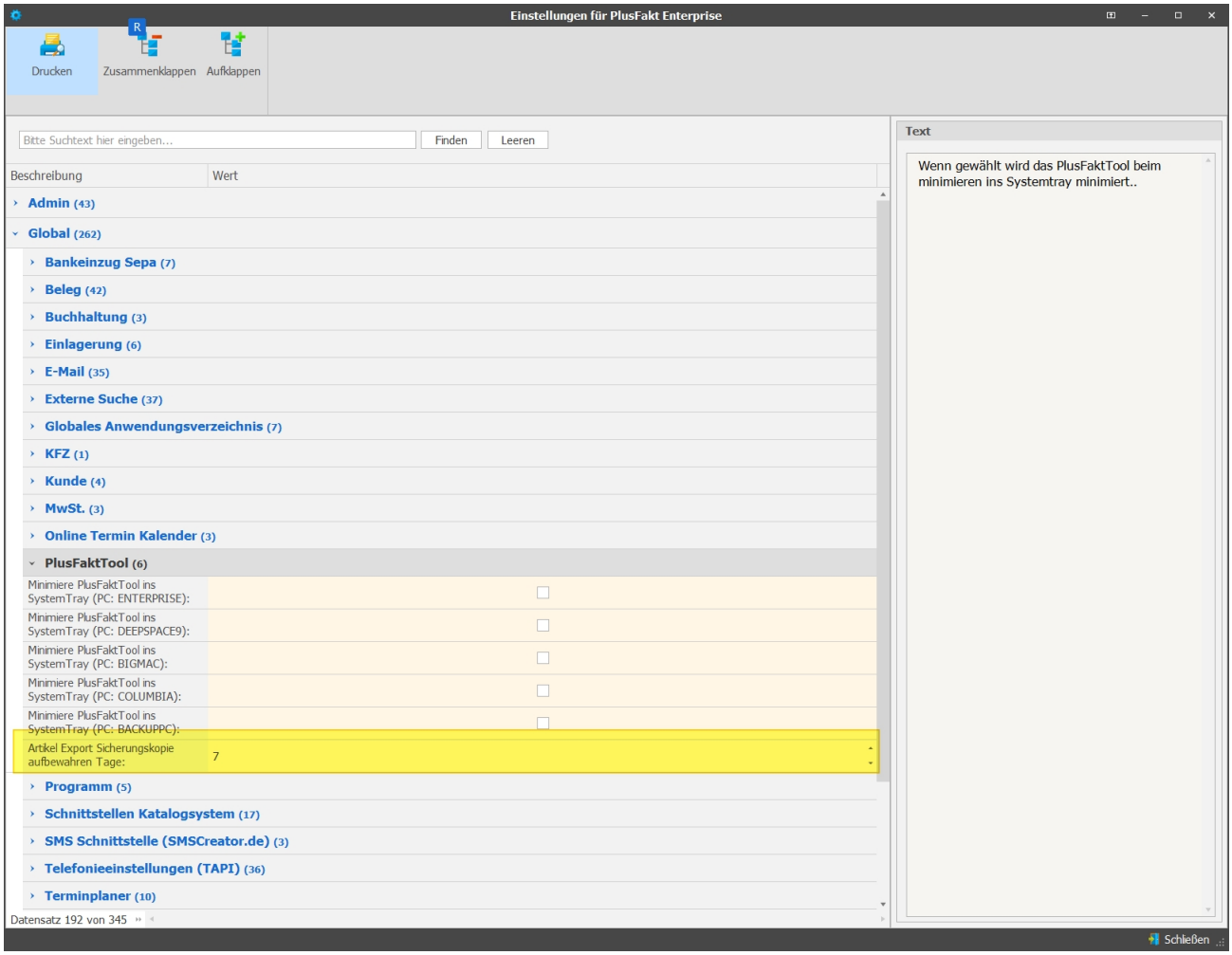

14.0.2801.149

Artikelauskunft

Spalte "Verfügbar", wird bei Dienstleistungen jetzt nicht mehr gefüllt (falls Bestellungen vorliegen).
Achtung: Diese Einstellung gilt nur, wenn die Tabellenlayouts zurückgesetzt werden.

14.0.2808.155

Neuer AnyDeskPlusFaktClient Version 6.0.8

14.0.2810.160

PlusFakt Tabellenlayout zurücksetzen

Es besteht jetzt die Möglichkeit gezielt das Layout einer Tabelle zurückzusetzen.
Vorgehensweise:

Bei gedrückter ***STRG*** Taste mit der rechten Maustaste auf die Überschriftenzeile der gewünschten Tabelle klicken.
Menüpunkt ***Tabellenlayout Standard zurücksetzen*** anklicken. Fenster schließen und neu öffnen.

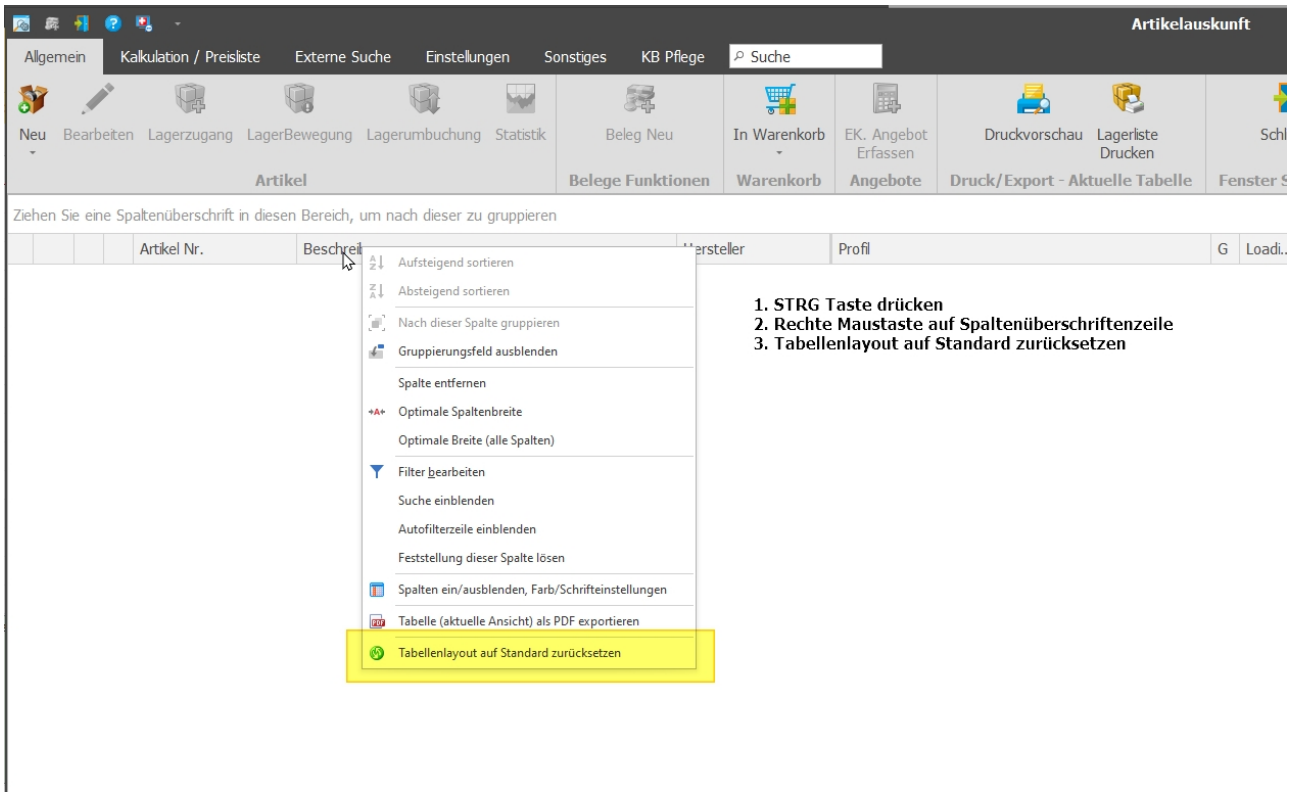

14.0.2815.161

Übertragungsprotokolle für Lieferantenbestellungen und Rechnungsübermittlung

Im Fenster Lagerbewegung gibt es eine neue Registerkarte. Dort können Sie prüfen ob und warum Lieferanten Bestellungen oder Rechnungen an Kunden nicht übermittelt wurden.

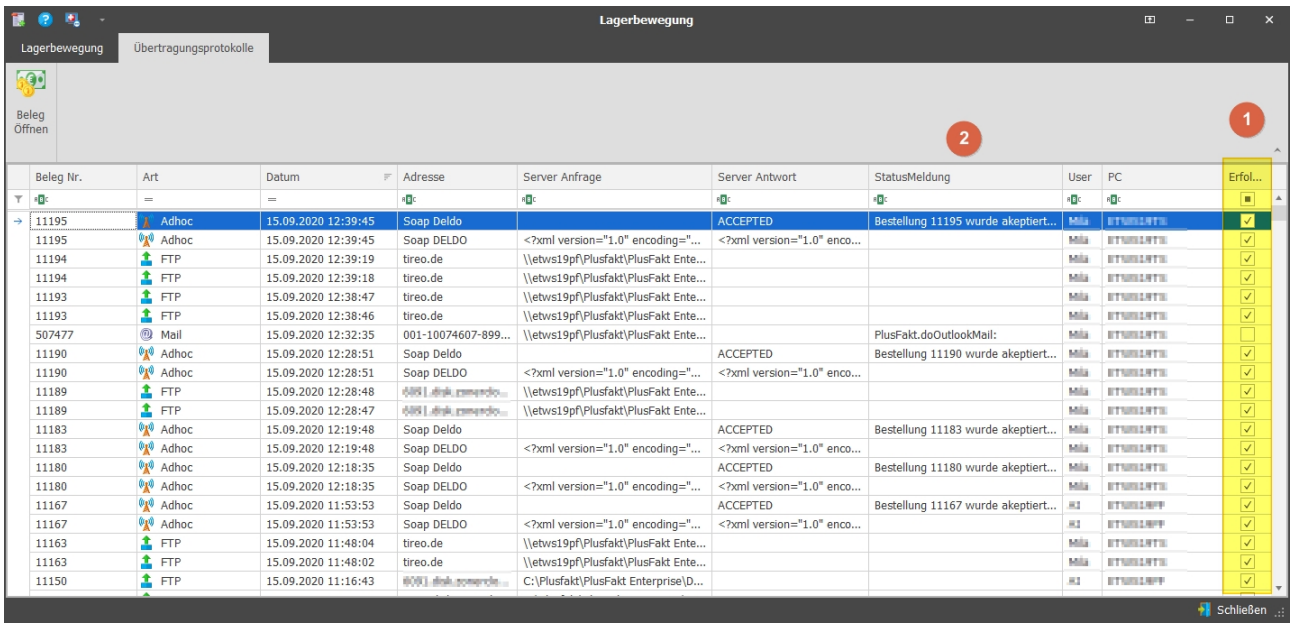

Beleg Nr.	Art	Datum	Adresse	Server Anfrage	Server Antwort	StatusMeldung	User	PC	Erfol...
11195	Adhoc	15.09.2020 12:39:45	Soap Deldo		ACCEPTED	Bestellung 11195 wurde akeptiert...	Mila	[redacted]	✓
11195	Adhoc	15.09.2020 12:39:45	Soap DELDO	<?xml version="1.0" encoding="...	<?xml version="1.0" enco...		Mila	[redacted]	✓
11194	FTP	15.09.2020 12:39:19	tireo.de	\\etws19pf\Plusfakt\PlusFakt Ente...			Mila	[redacted]	✓
11194	FTP	15.09.2020 12:39:18	tireo.de	\\etws19pf\Plusfakt\PlusFakt Ente...			Mila	[redacted]	✓
11193	FTP	15.09.2020 12:38:47	tireo.de	\\etws19pf\Plusfakt\PlusFakt Ente...			Mila	[redacted]	✓
11193	FTP	15.09.2020 12:38:46	tireo.de	\\etws19pf\Plusfakt\PlusFakt Ente...			Mila	[redacted]	✓
507477	Mail	15.09.2020 12:32:35	001-10074607-899...	\\etws19pf\Plusfakt\PlusFakt Ente...		PlusFakt.doOutlookMail:	Mila	[redacted]	
11190	Adhoc	15.09.2020 12:28:51	Soap Deldo		ACCEPTED	Bestellung 11190 wurde akeptiert...	Mila	[redacted]	✓
11190	Adhoc	15.09.2020 12:28:51	Soap DELDO	<?xml version="1.0" encoding="...	<?xml version="1.0" enco...		Mila	[redacted]	✓
11189	FTP	15.09.2020 12:28:48	[redacted]	\\etws19pf\Plusfakt\PlusFakt Ente...			Mila	[redacted]	✓
11189	FTP	15.09.2020 12:28:47	[redacted]	\\etws19pf\Plusfakt\PlusFakt Ente...			Mila	[redacted]	✓
11183	Adhoc	15.09.2020 12:19:48	Soap Deldo		ACCEPTED	Bestellung 11183 wurde akeptiert...	Mila	[redacted]	✓
11183	Adhoc	15.09.2020 12:19:48	Soap DELDO	<?xml version="1.0" encoding="...	<?xml version="1.0" enco...		Mila	[redacted]	✓
11180	Adhoc	15.09.2020 12:18:35	Soap Deldo		ACCEPTED	Bestellung 11180 wurde akeptiert...	Mila	[redacted]	✓
11180	Adhoc	15.09.2020 12:18:35	Soap DELDO	<?xml version="1.0" encoding="...	<?xml version="1.0" enco...		Mila	[redacted]	✓
11167	Adhoc	15.09.2020 11:53:53	Soap Deldo		ACCEPTED	Bestellung 11167 wurde akeptiert...	KI	[redacted]	✓
11167	Adhoc	15.09.2020 11:53:53	Soap DELDO	<?xml version="1.0" encoding="...	<?xml version="1.0" enco...		KI	[redacted]	✓
11163	FTP	15.09.2020 11:48:04	tireo.de	\\etws19pf\Plusfakt\PlusFakt Ente...			Mila	[redacted]	✓
11163	FTP	15.09.2020 11:48:02	tireo.de	\\etws19pf\Plusfakt\PlusFakt Ente...			Mila	[redacted]	✓
11150	FTP	15.09.2020 11:16:43	[redacted]	C:\Plusfakt\PlusFakt Enterprise\D...			KI	[redacted]	✓

Sie sehen was an den Partner übermittelt wurde und was der Server geantwortet hat.
Zusätzlich wird in der Spalte Erfolgreich gezeigt ob die Übermittlung an sich, funktioniert hat.

14.0.2816.163

Belegfenster - Zahlungsbedingung für markierte Rechnungen zuordnen

Es ist jetzt möglich für mehrere Rechnungen die Zahlungsbedingung neu zuzuordnen!
Sie finden Funktion im Beleg Fenster unter ***Weitere Funktionen***.
Sie benötigen zum durchführen dieser Aktion das Recht ***Rechnung (gedruckte, erledigte) Bearbeiten***

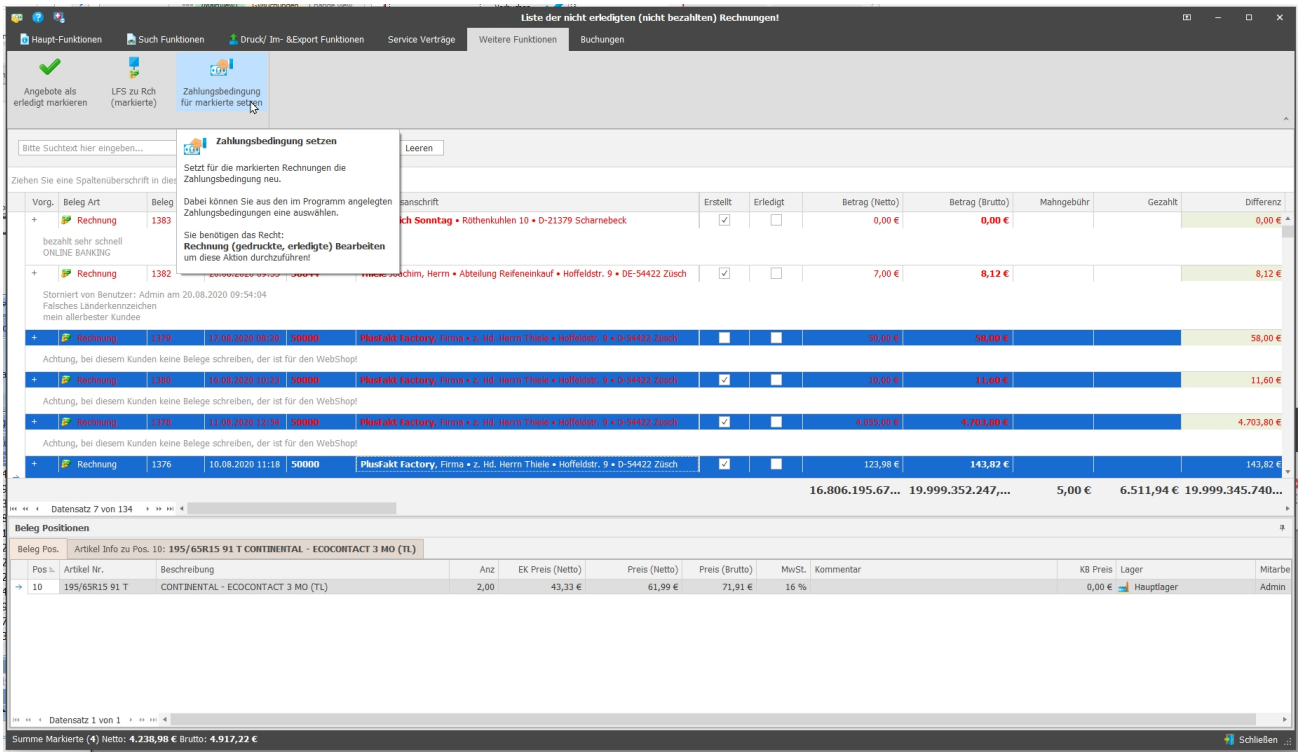

14.0.2820.166

Sepa Bankeinzug (alle)

Es findet jetzt vor der eigentlichen Erstellung noch ein Prüflauf statt, ob bei jedem Kunden (der eine offene Rechnung, welche entsprechend eingezogen werden soll) Sepa Mandat und Sepa Mandatsdatum gefüllt ist.

Werden Kunden gefunden, werden die Kunden Nummern angezeigt.

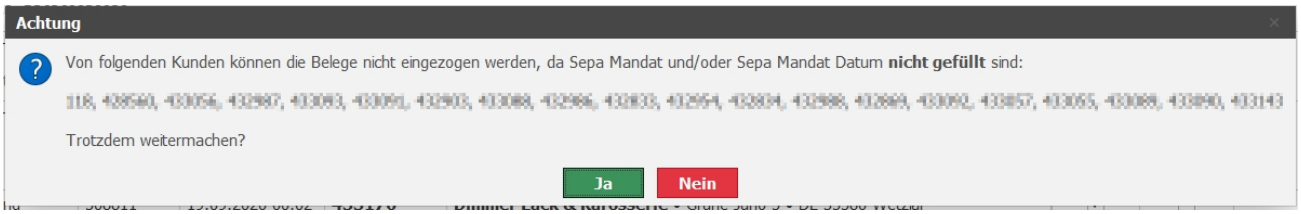

14.0.2821.167

Notiz zu Belegposition eingeben (über rechte Maustaste Menü)

Ist bereits eine Notiz eingetragen, wird diese vorausgefüllt angezeigt und kann dann erweitert oder gelöscht werden.

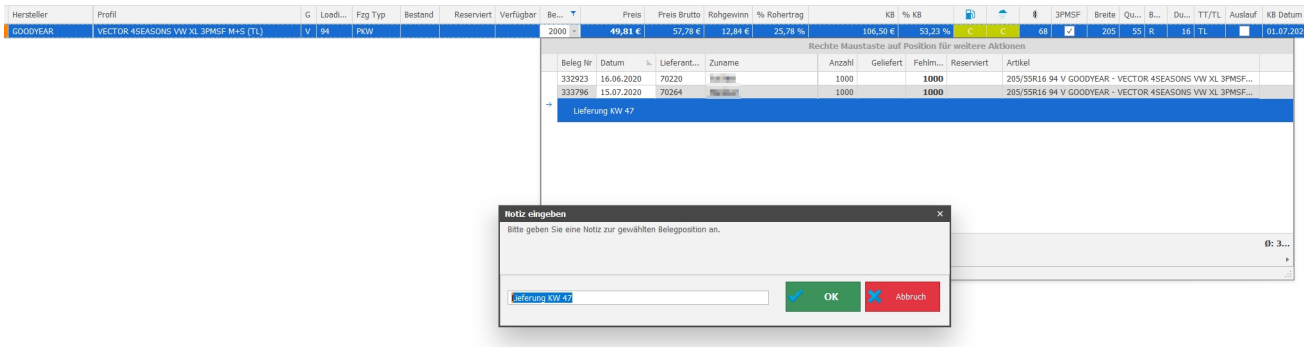

14.0.2823.169

PlusFakt Formulardesigner

Wird der Formulardesigner geöffnet für:

- Beleg (z.B. Lieferschein, Rechnung)
- Einlagerung oder Einlagerungliste oder Einlagerungsetikett
- Mahnung
- Kundenliste oder Adressetikett
- Lagerzugangsprotokoll
- Kurzangebot

Wird jetzt jedesmal ein Backup der Datei mit Zeitstempel erstellt und im Unterordner Backup abgelegt.

14.0.2827.171

Beleg anlegen/bearbeiten

Es können jetzt einzelne Zellen (z.B. Artikel Nr. und Beschreibung und Preis) markiert werden (STRG Taste drücken und Felder markieren) und mit STRG+C in die Zwischenablage kopiert werden.

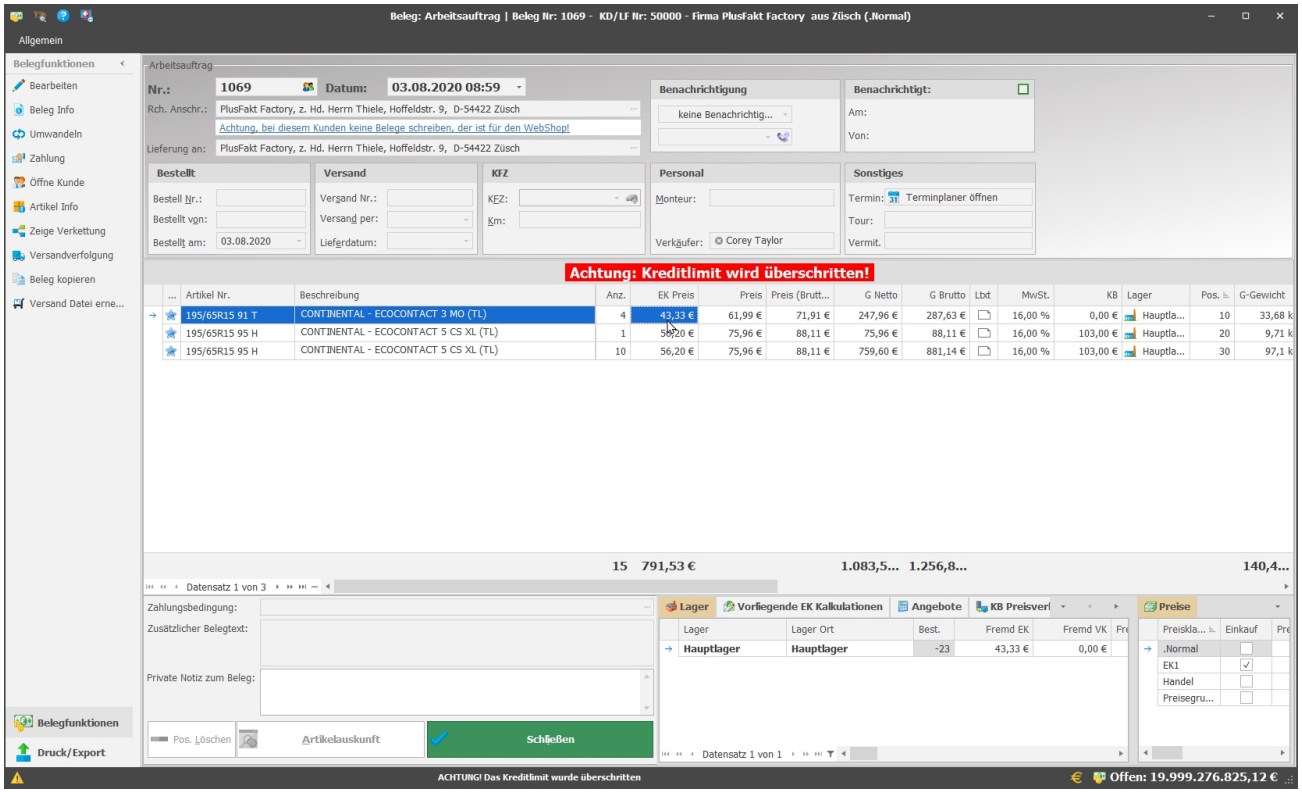

14.0.2827.173

Beleg Vorschau (siehe Abbildung)

Vergleiche Änderung 14.0.2827.171
Es können jetzt einzelne Zellen markiert und mit STRG+C in die Zwischenablage kopiert werden.

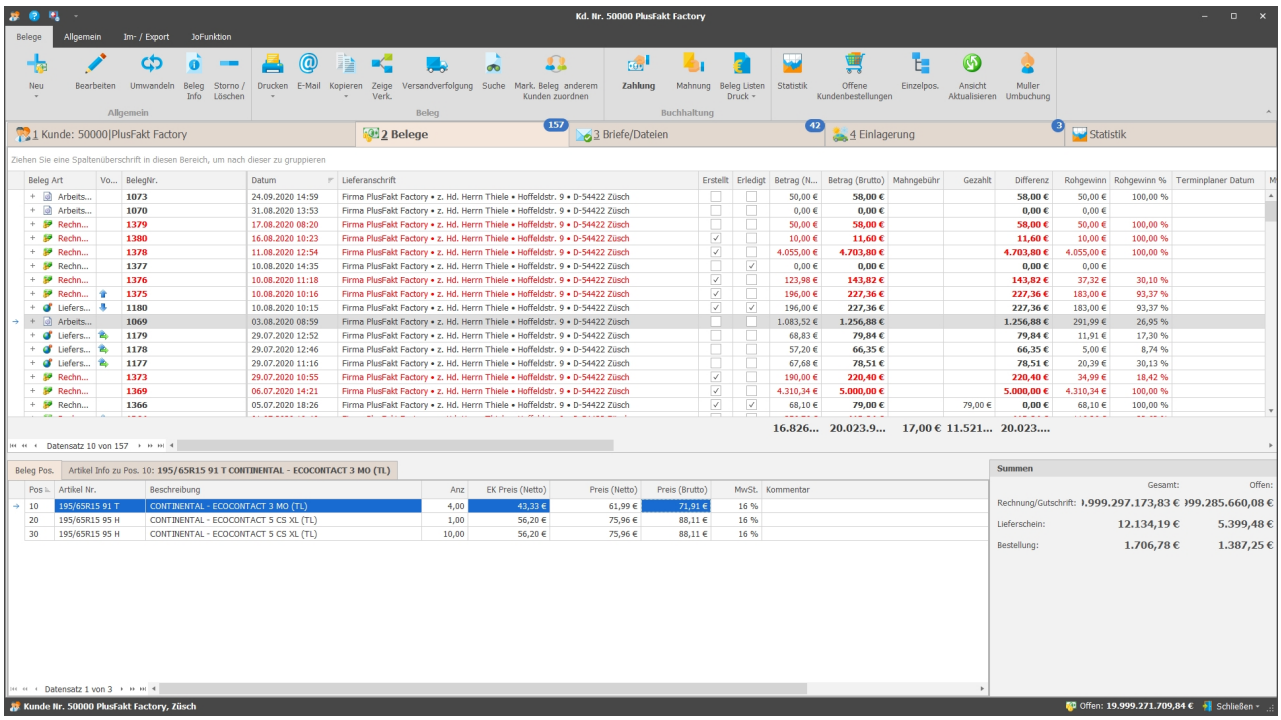

14.0.2828.174

Suchfeld in den Einstellungen zum Auftragsimport

Jetzt können Sie wie in PlusFakt gewohnt, ganz komfortabel in den Einstellungen des Auftragsimport, über das Suchfeld nach den gewünschten Einstellungen suchen.

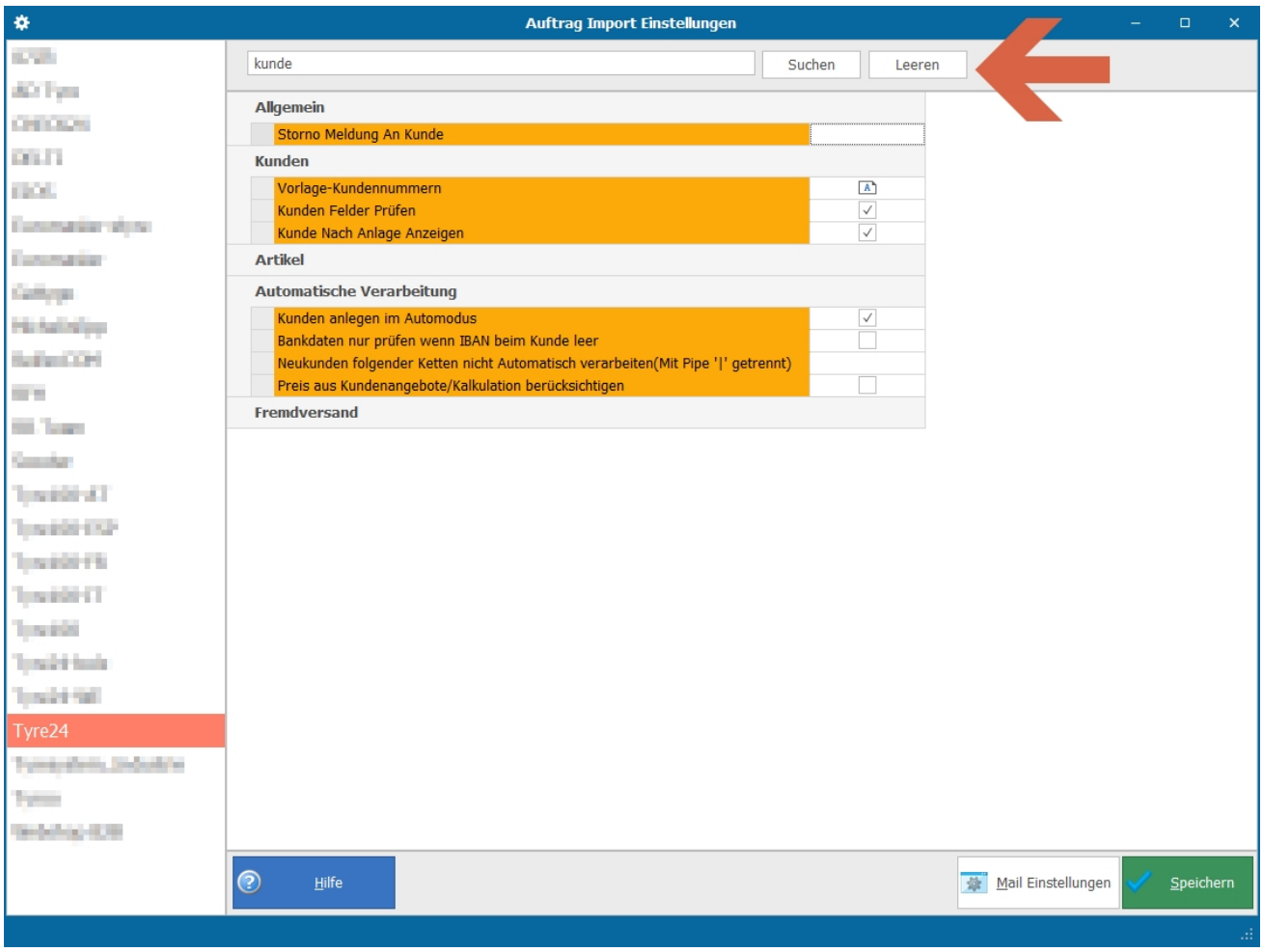

14.0.2830.177

PlusFaktTool: Job Import vom Tyresystem Server (Fremdlagerbestände)

Es wird jetzt das Importdatum als "Dateidatum" verwendet. Vorher war es leer (weil es ja kein Dateidatum gibt)

14.0.2830.178

Interner Build - Kundenspezifische Anpassungen

14.0.2830.180

Artikelauskunft - Farbe für Artikel setzen

Verbesserungen am Fenster zur Farbsetzung von Artikeln

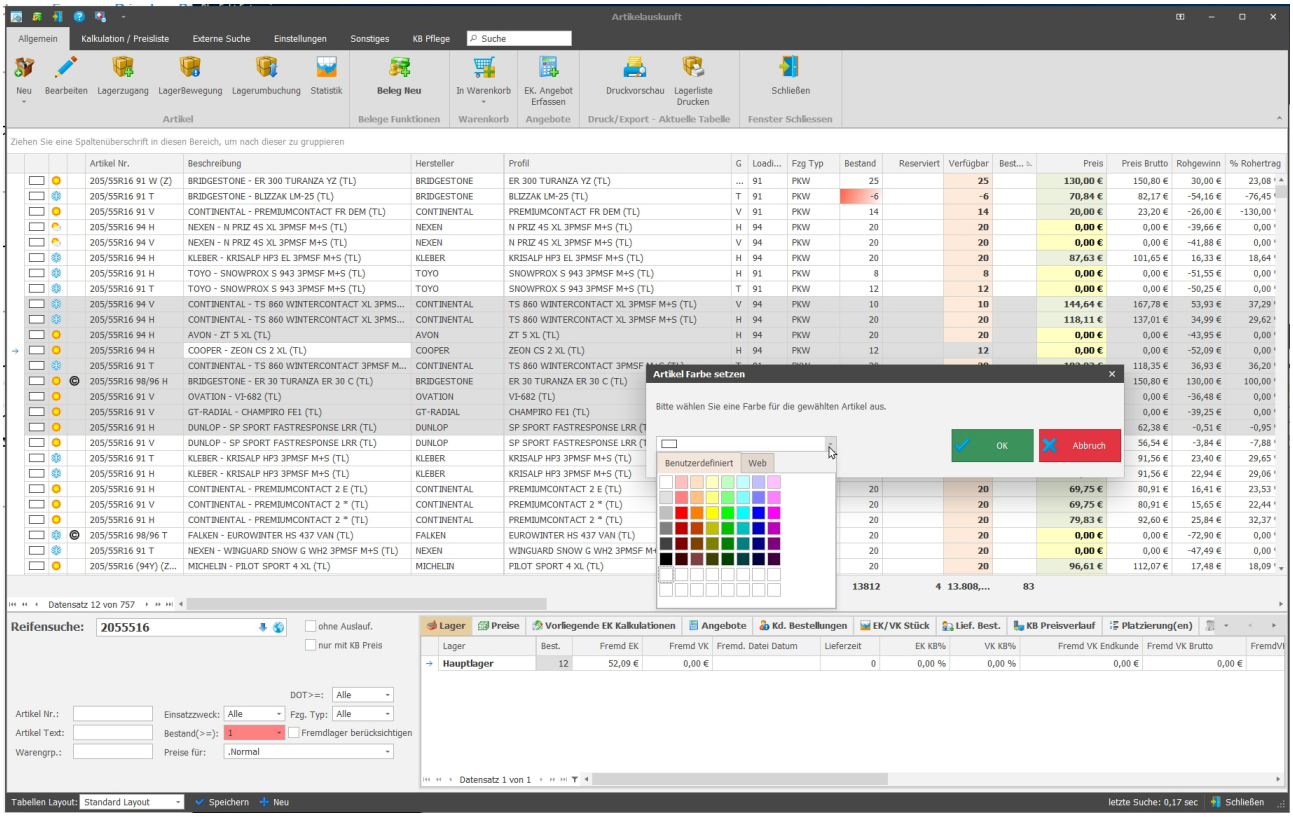

14.0.2834.181

Kundenkartei / Umsatzsteuer Ident Prüfung

Verbesserte Darstellung bei der Umsatzsteuer Ident Prüfung

Beispiel:

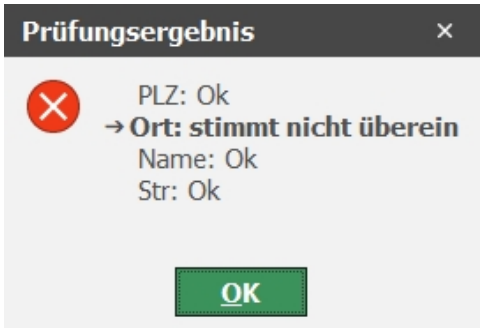

14.0.2845.187

Beleg / Termin(e) eintragen

Es ist jetzt auch direkt aus einem Beleg möglich mehrere Termine für den Beleg einzutragen. Einfach die Termin Schaltfläche anklicken.

Sind mehrere Termine eingetragen wird dies durch +X (siehe Abbildung) angezeigt und durch anklicken werden die Terminzeiten gezeigt.

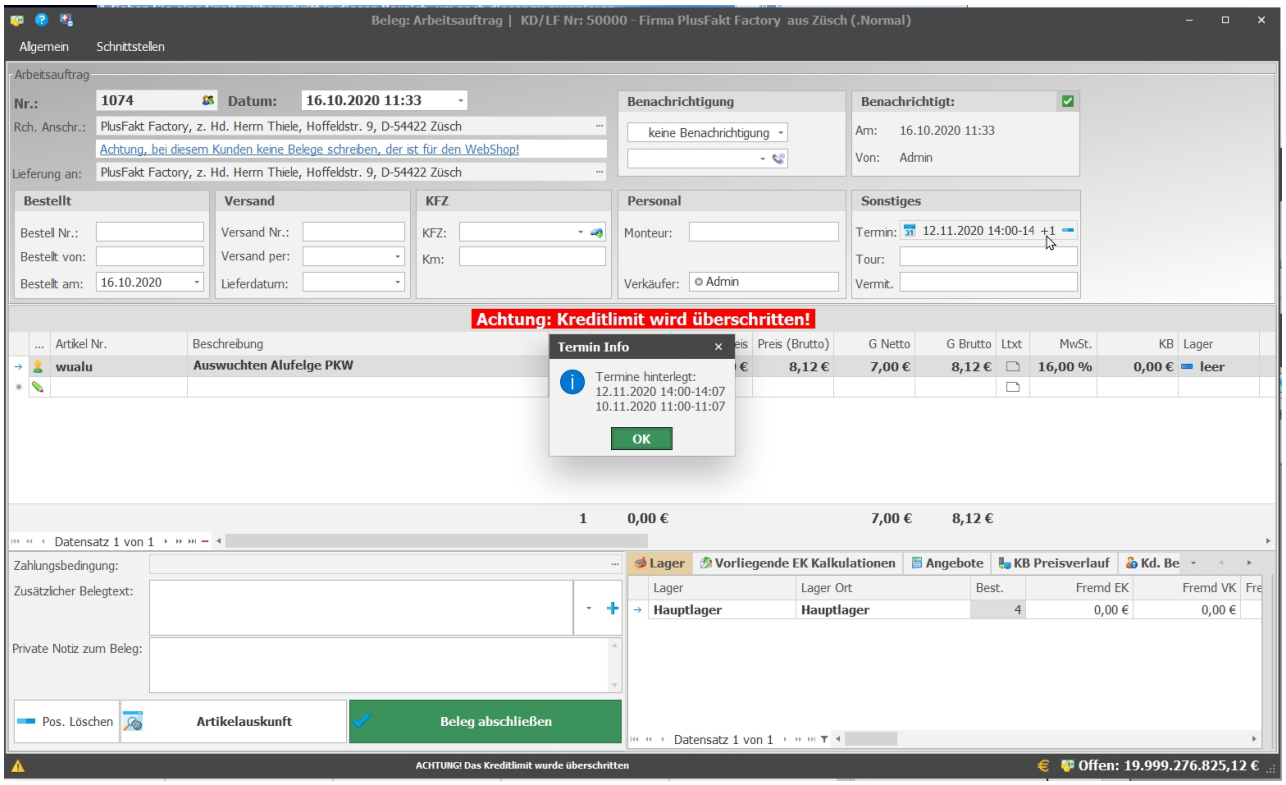

14.0.2850.188

Beleg Übermittlungsprotokolle erweitert

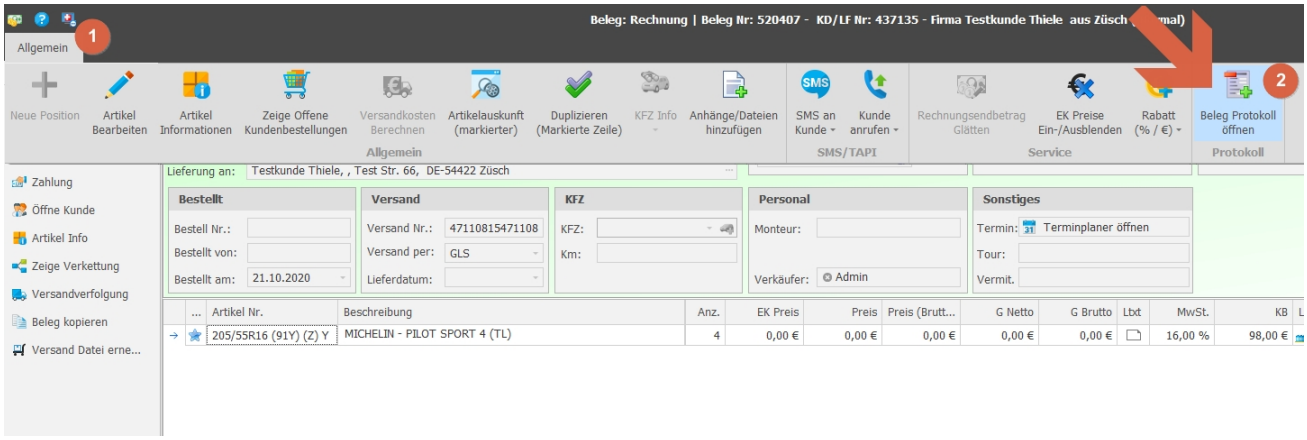

Zeitpunkt des Paketnummer-Importes wird im Protokoll hinterlegt.

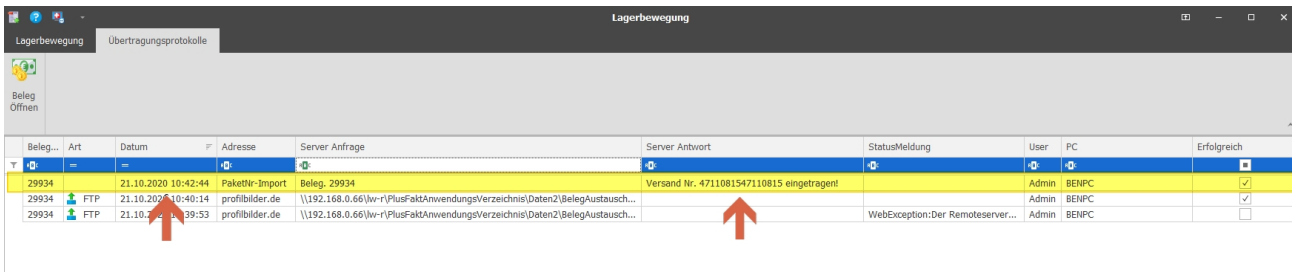

Zeitpunkt des Paketnummer-Exportes wird im Protokoll hinterlegt.

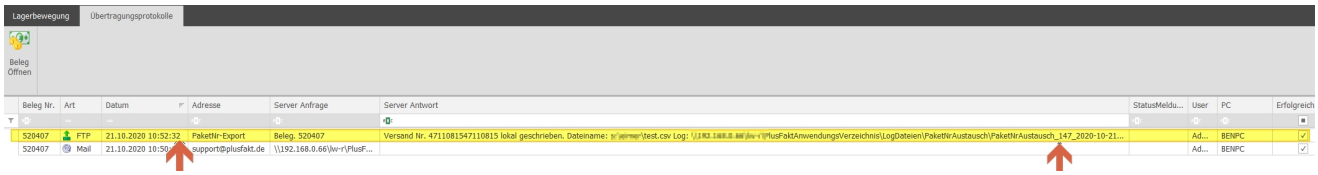

Da Paketnummern im Normalfall für einen gewissen Zeitraum in einer Datei zusammengestellt werden und auch nur in einer Datei zusammengefasst per FTP übermittelt werden.
Finden Sie jetzt im Protokoll den Dateiname in der die Paketnummern gespeichert wurde, sowie die Logdatei in der eine eventuelle fehlerhafte FTP Übermittlung zu sehen währe.

14.0.2855.191

Belegfenster

- Das Fenster speichert sich jetzt auch bei Angeboten die Position der "Alternativspalte" ab
- Das Fenster speichert sich jetzt auch bei Lieferschein und Rechnung die Position der "Paketpreisspalte" ab.

14.0.2857.200

Teamviewer Update auf 15.11.6

14.0.2862.202

Auftragsimport Schnittstelle Reifenbörse: Kooperation- und Filialinfos werden übernommen

Ab jetzt werden die Felder **h_kooperation, h_koop_nummer, h_filial_nummer** und **i_bestellt_durch** mit auf den Beleg übernommen. Somit ist, wenn ihr Formular entsprechend angepasst ist, diese Informationen für den Belegdruck zugänglich. Weitere Informationen zu diesen Feldern erhalten Sie in der Dokumentation der Reifenbörse.

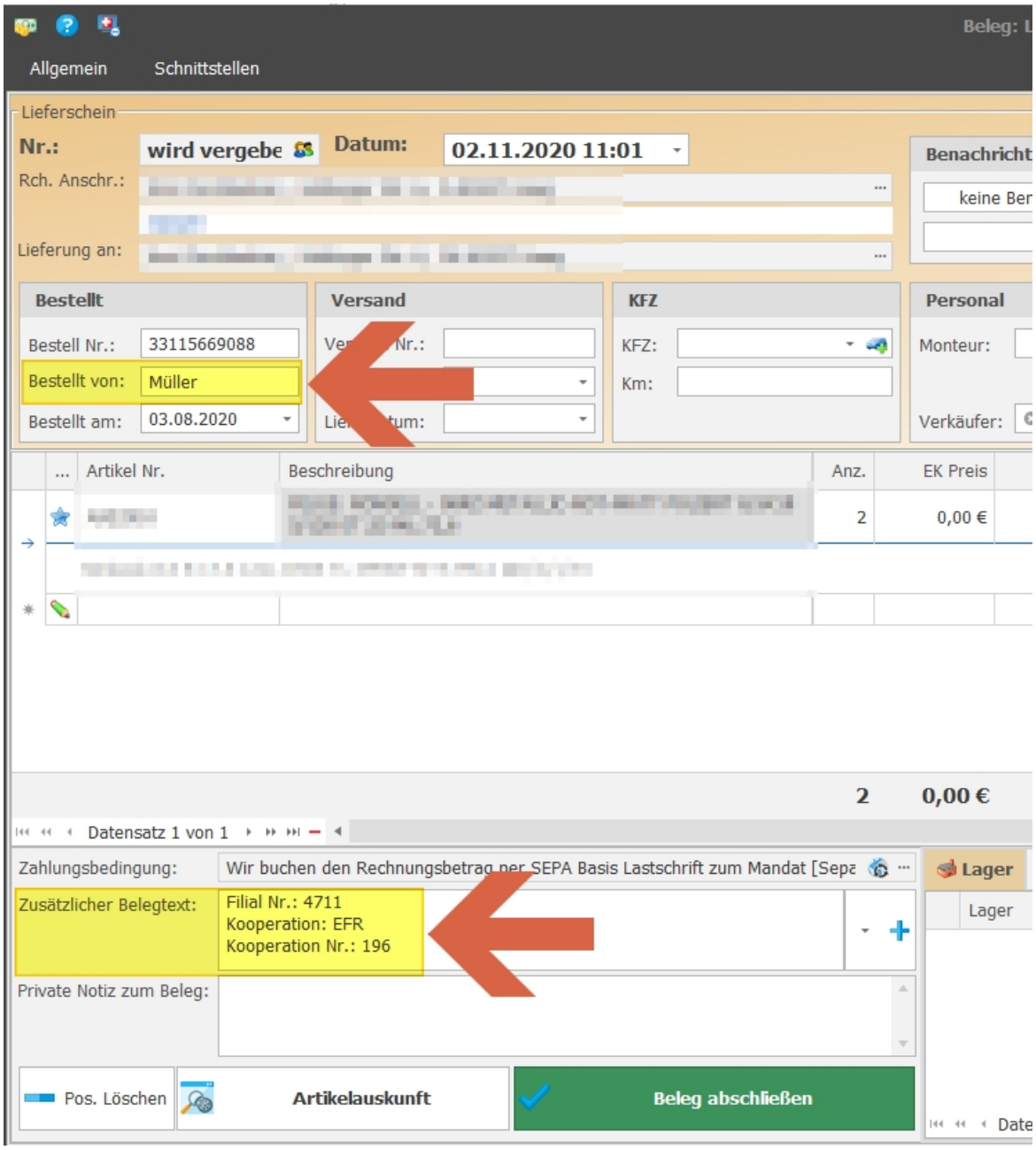

14.0.2876.208

Betrifft Kunden Kontendaten/ Sepa Bankeinzüge

Aktualisierung der BLZ- und Kontonummern-Prüfverfahren lt. der offiziellen Unterlagen der Deutschen Bundesbank, welche zum **07. Dezember 2020** gültig sind.

14.0.2883.214

Altlasten Auftragsimport-Schnittstellen löschen.

Verarbeitete Bestellungen und Mails aus den Auftragsimport-Schnittstellen die älter als 12 Monate sind (Mails die älter als 6 Monate sind) werden im PlusFakt Tool, bei Ausführung des Jobs Datensicherung ohne Datenbank, gelöscht.

14.0.2900.227

PlusFaktTool - Import vom PlusFakt Server

Ein Lager wird nur noch dann importiert, wenn die Daten neuer sind, als die bereits eingelesenen.

14.0.2901.228

Neuer AnyDeskPlusFaktClient Version 6.1.0

14.0.2901.229

Teamviewer Update auf 15.12.4

14.0.2905.232

PlusFaktTool

Verbesserungen (Anzeige) beim einlesen von Paket Nummer Dateien.

14.0.2907.233

Datev Export

Möglichkeit der Angabe eines Konto's für Belege die nicht mit dem aktuell eingestellten Steuersatz fakturiert wurden.
Kommt z.B. vor nach einer Merhwertsteueränderung, wenn Gutschriften zum alten MwSt. Satz geschrieben werden.

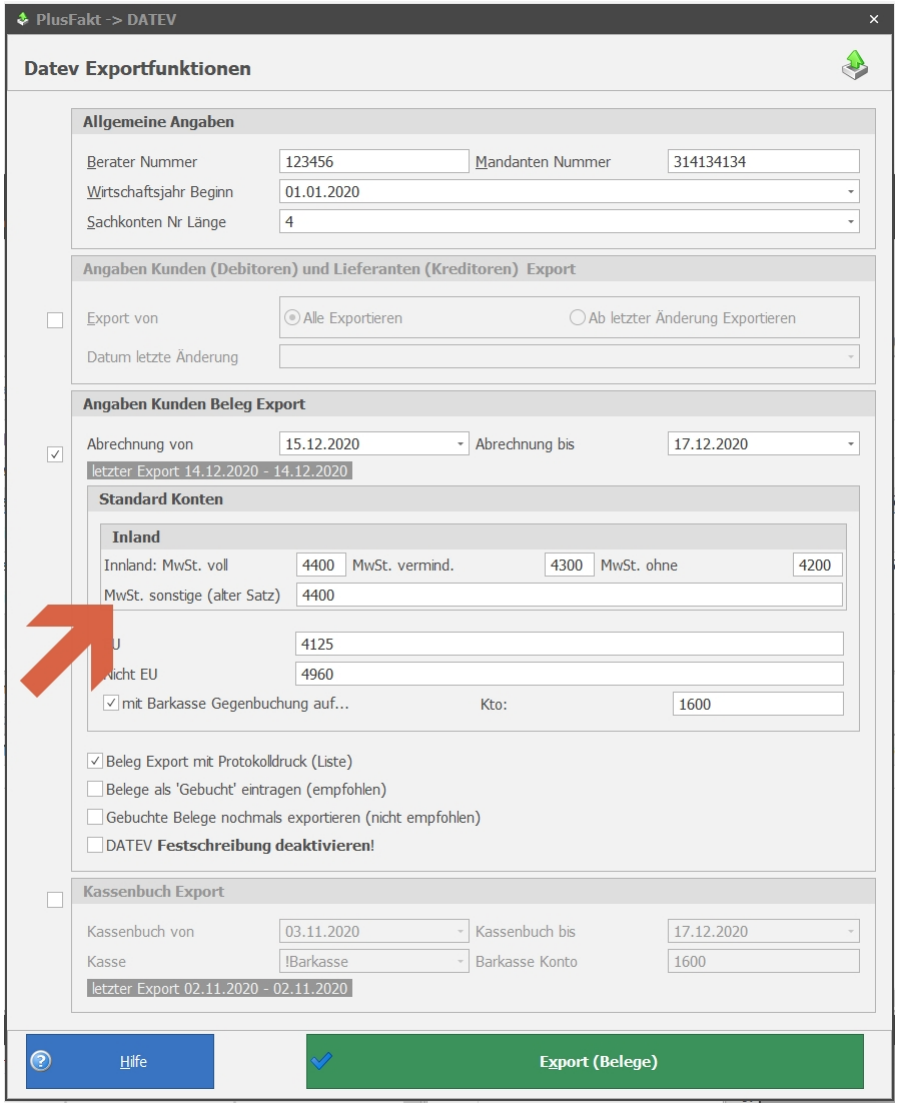

14.0.2907.234

Beleg MwSt. Spalte

Es ist jetzt möglich sowohl (Beispiel) 0,19 als auch 19 in die MwSt. Spalte einzutragen.

14.0.2925.242

Beleg umwandeln (Lieferschein in Rechnung)

Wird ein Lieferschein in eine Rechnung umgewandelt, wird jetzt der MwSt. Satz des Lieferscheins übernommen.

14.0.2933.248

Artikelauskunft

Ist die DOT Spalte eingeschränkt, wird sie jetzt schon direkt nach dem öffnen des Fensters in rot dargestellt.

14.0.2934.250

Beleg bearbeiten / Fremdversand

Wird eine Dienstleistung über die Artikelauskunft auf einen Beleg übernommen welcher schon eine Position enthält wird die vorherige Position untersucht ob es sich um ein Fremdlager handelt. Wenn die vorherige Position von einem Fremdlager kommt, wird die Dienstleistung auch auf dieses Fremdlager eingetragen.

14.0.2942.258

Sepa Lastschrift

In die Sepa XML Datei wird jetzt zusätzlich Straße, Land, PLZ und Ort mit exportiert.

Die Zahlungspflichtigen-Adresse bei Lastschrifteinreichung ist Pflicht bei Lastschriften außerhalb der EU/EWR (Geldtransferverordnung (EU) 2015/847).
Dies betrifft derzeit folgende Länder (Stand 21.01.2021):

- Großbritannien (GB)
- Schweiz (CH)
- Monaco (MC)
- SanMarino (SM)
- Jersey (JE)
- Guernsey (GG)
- Isle of Man (IM)
- St. Pierre und Miquelon (PM)

14.0.2946.260

Neuer AnyDeskPlusFaktClient Version 6.1.4

14.0.2949.264

PlusFakt beenden

PlusFakt beendete sich nicht korrekt in den letzten beiden Revisionen.

14.0.2950.266

Teamviewer Update auf 15.14.3

14.0.2955.270

Formulare/Konfigurationsdateien einspielen

Verbesserungen der Meldungen falls keine Zugriffsberechtigungen bestehen (Windows).

14.0.2955.271

Beleg abschließen Fenster

Anpassung der Checkboxen (Gedruckt, Mail etc.), damit diese auch bei Skalierungen und hohen Bildschirmauflösungen optimal dargestellt werden.

14.0.2956.272

PlusFakt und PlusFaktTool FTP / SFTP Übertragungen

Es werden jetzt Logdateien für die eigentlichen Übertragungen erstellt und automatisiert nach 5 Tagen gelöscht, sofern eine Übertragung zur selben Domain/FTP Adresse gemacht wird.

Die Logdateien werden im PlusFakt Protokoll Ordner auf dem Server wie folgt gespeichert. Beispiele:

Übertragung nach daten.plusfakt.de:
c:\PlusFakt\PlusFakt Enterprise\LogDateien\FTP\daten.plusfakt.de\

Übertragung nach 134.97.4.23:
c:\PlusFakt\PlusFakt Enterprise\LogDateien\FTP\134.97.4.23\

14.0.2956.274

Automatisierte Jobs

Die Meldungsspalte enthält jetzt einen Scrollbalken, falls der Text länger ist als das PopUp.

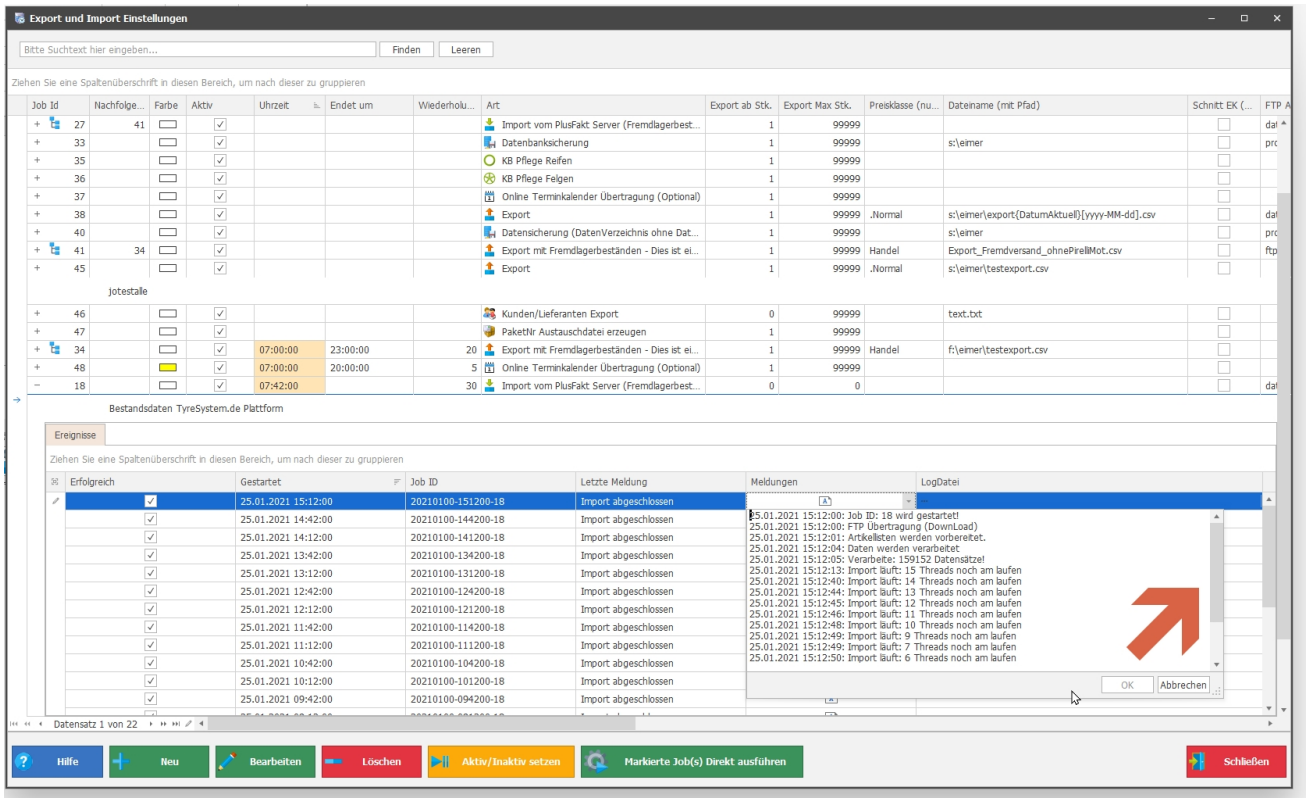

14.0.2956.275

Belegfenster

Ist der Langtext länger als das Popup wird jetzt automatisch ein Scrollbalken eingeblendet.

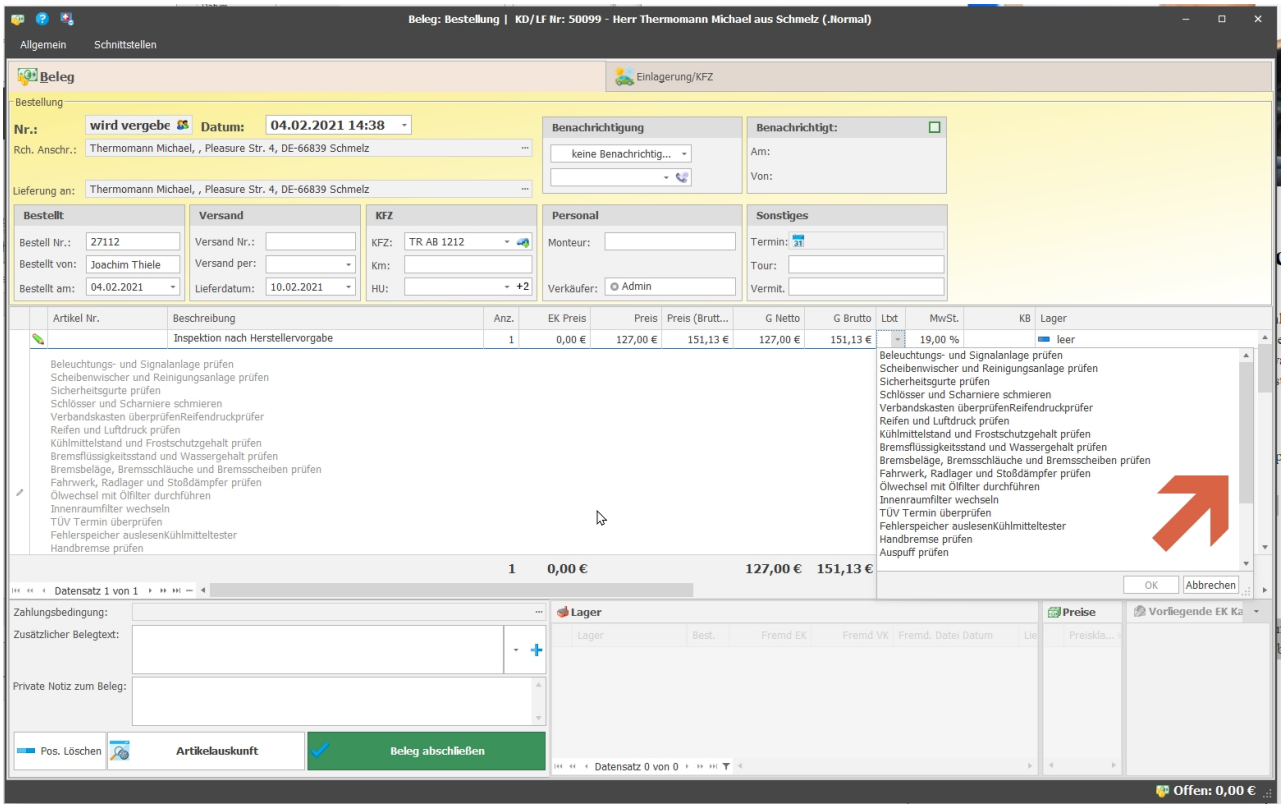

14.0.2960.277

Tabellen - Excel Export XLS/XLSX

Es erscheint jetzt ein Hinweis, sollte das Zeilen Limit überschritten sein.

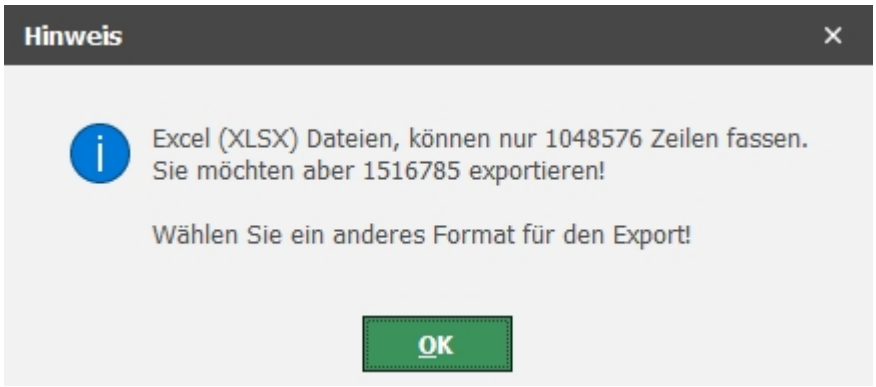

14.0.2963.280

07ZR Belegexport

Es werden jetzt nur noch Rechnungen (keine Lieferscheine mehr) übertragen.

14.0.2968.287

Betrifft Kunden Kontendaten/ Sepa Bankeinzüge

Aktualisierung der BLZ- und Kontonummern-Prüfverfahren lt. der offiziellen Unterlagen der Deutschen Bundesbank, welche zum **08. März 2021** gültig sind.

14.0.2969.293

Neuer AnyDeskPlusFaktClient Version 6.2.1

14.0.2970.294

Datei per Mail versenden - Betrifft den Standard TXT Anhang

Aufgrund der vielen "Reklamationen", dass an jeder Rechnung/Bestellung ein TXT File angehangen, ist und dies in einem alten Format, welches für PlusFakt Professional war ist, wurde dies entfernt.

Der Dateianhang wird jetzt nur noch erzeugt, wenn ein Format beim Kunden bzw. Lieferanten hinterlegt ist.

14.0.2970.295

Terminkalender - Betrifft Österreich

Anpassung an der Feiertagsdatei für Österreich.

14.0.2971.296

Neuer AnyDeskPlusFaktClient Version 6.2.2

14.0.2978.302

Teamviewer Update auf 15.15.5

14.0.2982.303

Wareneingangsschnittstelle Tyre24 (XML Version 4)

Neue Version der Wareneingangsschnittstelle Tyre24 (XML Version 4)

14.0.3002.319

Terminplaner

- Drucken Button entfernt
- Druckvorschau Button umbenannt in Druck (Tag)
- Einstellungen Button umbenannt in Druck/Einstellung mit anderem Symbol
- Druck/Tag öffnet das Einstellungsfenster, dort sind jetzt die Vorlagen und das Vorschaubild entfernt, da über diesen Punkt ja immer eine Tagesansicht gedruckt wird (egal welche Vorlage gewählt)

14.0.3010.323

Neuer AnyDeskPlusFaktClient Version 6.2.3

14.0.3010.324

Teamviewer Update auf 15.16.8

14.0.3012.326

Neues Reifenlabel - EPREL Datenlinks in Artikelauskunft eingebaut.

Wenn Sie in der Artikelauskunft die Maus über die Reifenlabeldaten ziehen, und es sich dabei um eines der neuen Reifenlabel ab Mai 2021 handelt, werden die vom Hersteller übermittelten Links:
zur EPREL Datenbankbank,
zum offiziellen Reifenlabel,
zum offiziellen Reifenbild
und dem Produktdatenblatt je nach Verfügbarkeit anzeigt.

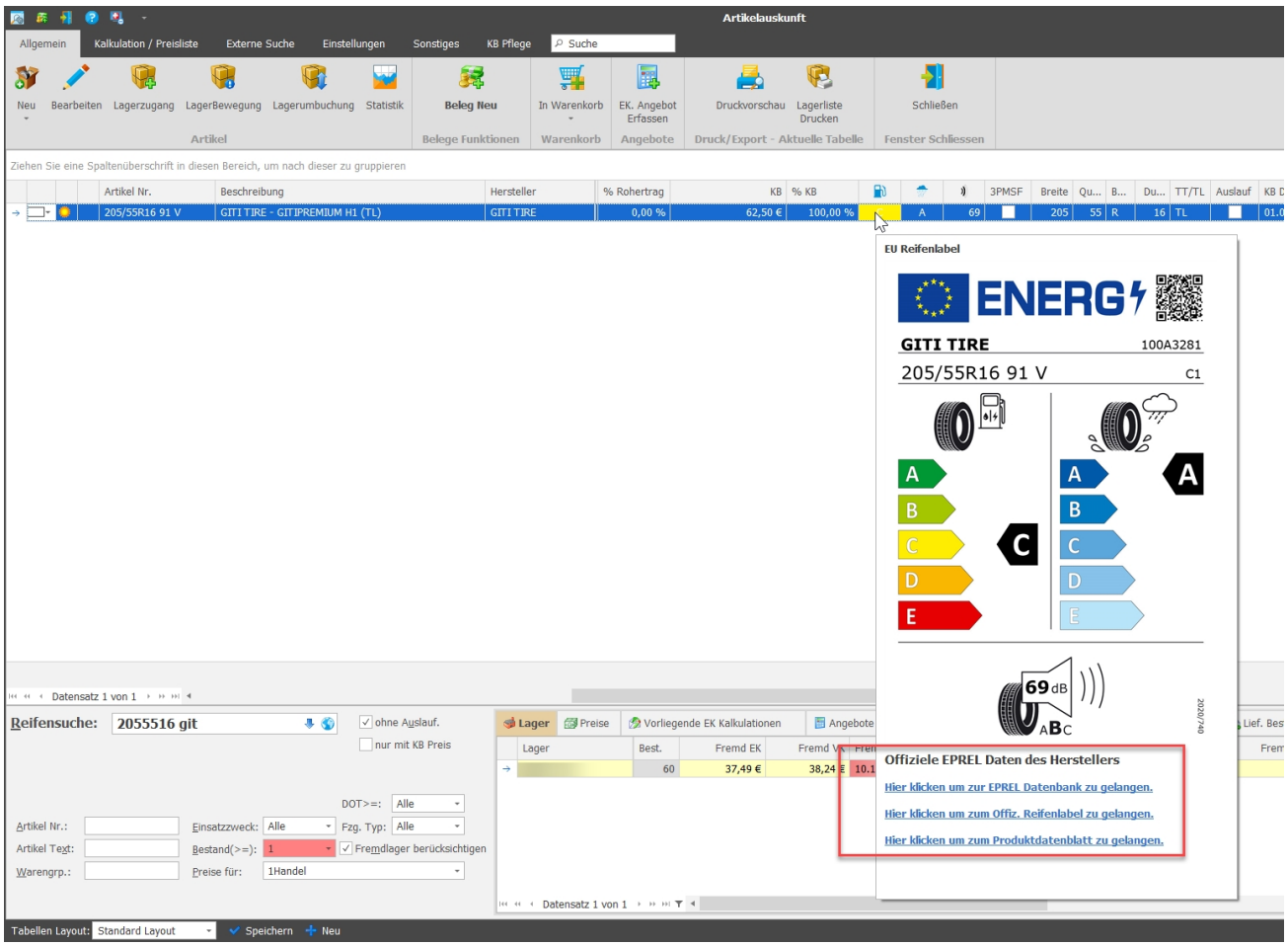

14.0.3012.327

Neues Reifenlabel - EPREL Datenlinks im Artikelbearbeiten Fenster eingebaut.

Auch im Artikelbearbeitenfelder werden die Links:
zur EPREL Datenbankbank,
zum offiziellen Reifenlabel,
zum offiziellen Reifenbild
und dem Produktdatenblatt je nach Verfügbarkeit anzeigt.

Hier bestäti die Möglichkeit selbstangelegten Artikel auch diese Daten zu hinterlegen. Per Doppelklick öffnet sich der entsprechende Link.

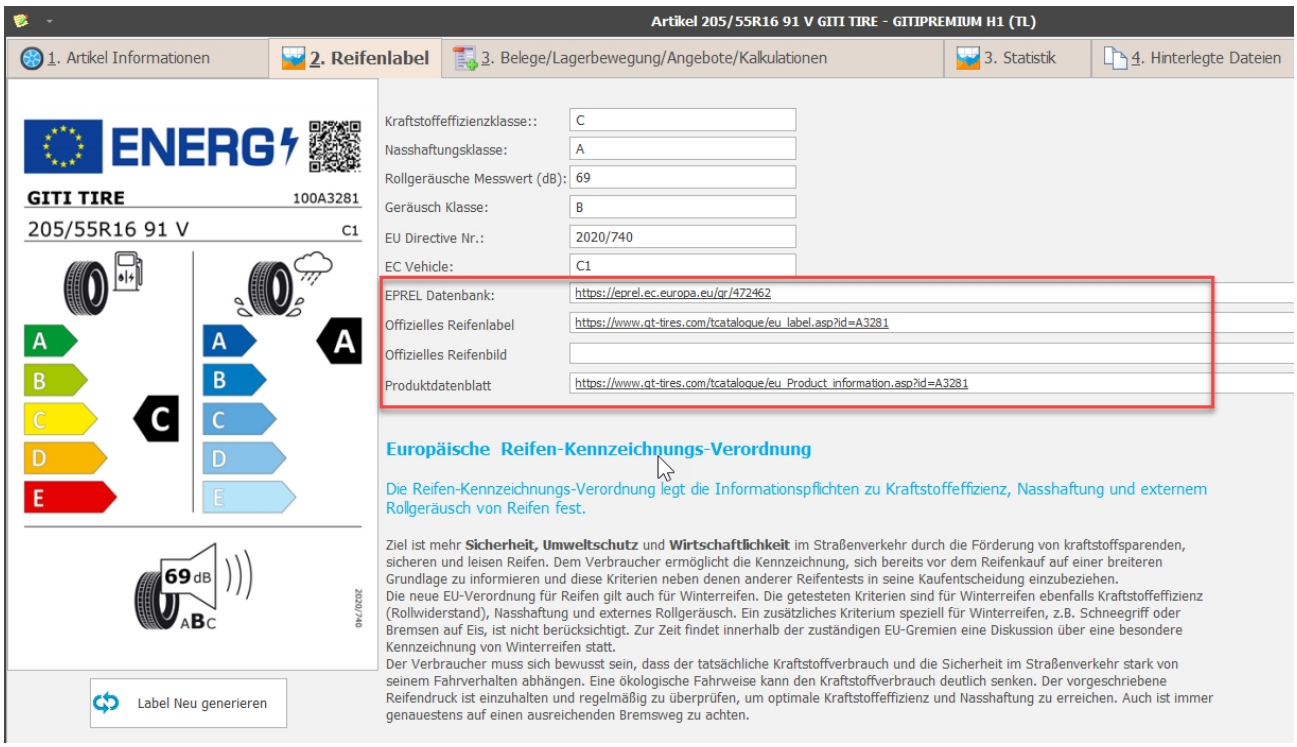

Änderung auch in Version 14 übernommen.

14.0.3012.328

PlusFaktTool - Standard Exportformat

Erweiterung um 3 Felder

- Seal
- SpecialCompoundTires
- URL_Eprel

siehe:

https://www.plusfakt.de/handbuch/pfe_standard_exportformat_fuer_das.html

14.0.3017.329

EU-Reifenlabel 2021

Beachten Sie die Hinweise:
https://www.plusfakt.de/support/eu-energy-label

https://www.plusfakt.de/component/content/article/16-faq/376

14.0.3026.332

PlusFaktTool - Standard Exportformat

Erweiterung um 1 Feld

- 3PMSF

siehe:

https://www.plusfakt.de/handbuch/pfe_standard_exportformat_fuer_das.html

14.0.3039.341

Teamviewer Update auf 15.17.6

14.0.3039.342

Sonderformat Spalte im PlusFakt Tool (wurde aus Version 15 übernommen)

Wenn ein Job ein Sonderformat hinterlegt hat, ist dies jetzt direkt ersichtlich über die neue Spalte Sonderformat. Damit haben Sie eine Übersicht welche Jobs mit einem speziel angepassten Sonderformat versehen wurden.

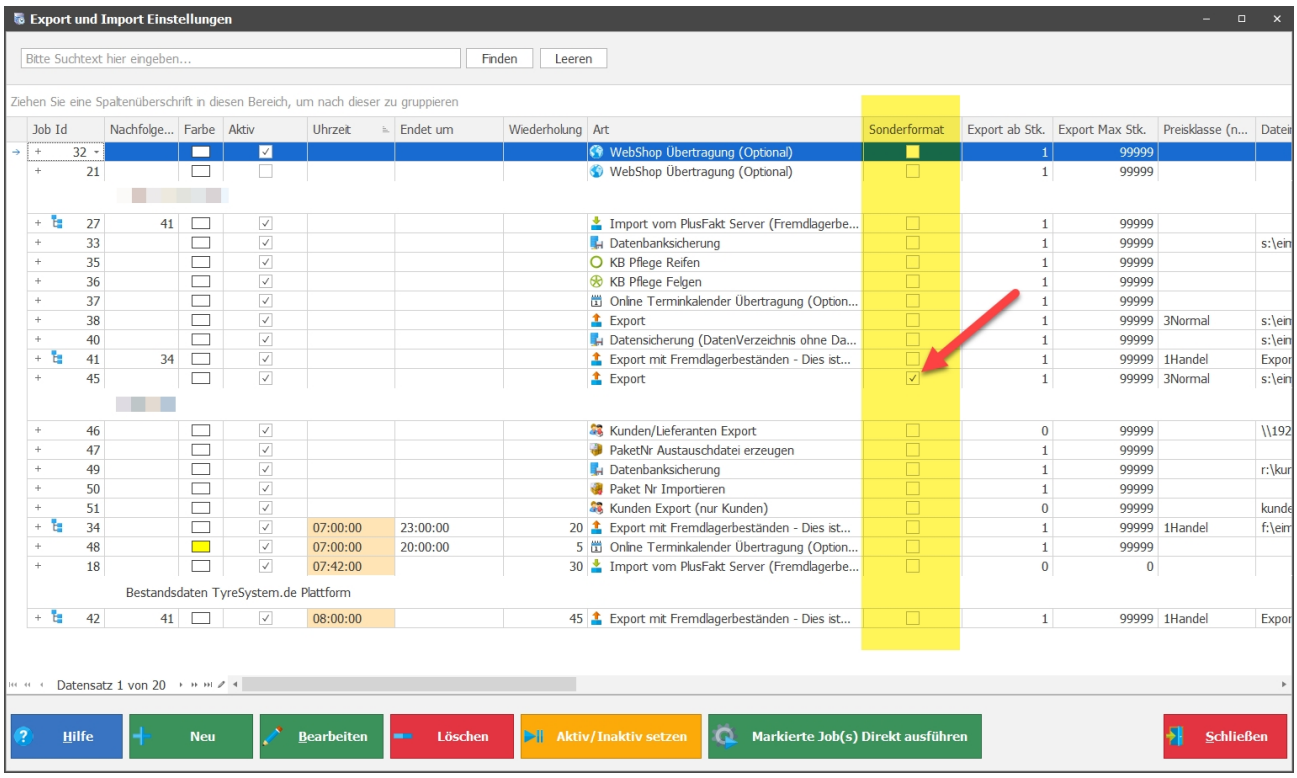

14.0.3046.346

Teamviewer Update auf 15.17.7

14.0.3052.349

Neuer AnyDeskPlusFaktClient Version 6.3

14.0.3058.352

Betrifft Kunden Kontendaten/ Sepa Bankeinzüge

Aktualisierung der BLZ- und Kontonummern-Prüfverfahren lt. der offiziellen Unterlagen der Deutschen Bundesbank, welche zum **07. Juni 2021** gültig sind.

14.0.3058.353

EU Reifenlabel

Verbesserte Darstellung auf hochauflösenden Monitoren und Skalierungen (Schriftgröße/Windows)

14.0.3060.355

Neuer AnyDeskPlusFaktClient Version 6.3.1

14.0.3067.361

Teamviewer Update auf 15.18.4

14.0.3073.365

Teamviewer Update auf 15.18.5

14.0.3094.375

Teamviewer Update auf 15.19.3

14.0.3094.376

KB Pflege / Profiltexte

Standard Kodierung (lesen) auf UTF8 umgestellt.

14.0.3107.382

Teamviewer Update auf 15.19.5

14.0.3107.383

Neuer AnyDeskPlusFaktClient Version 6.3.2

14.0.3111.384

Auftragsimport Schnittstellen Einstellungsfenster

Die Drop Down Textfelder zeigen jetzt eine Scrollbar an.

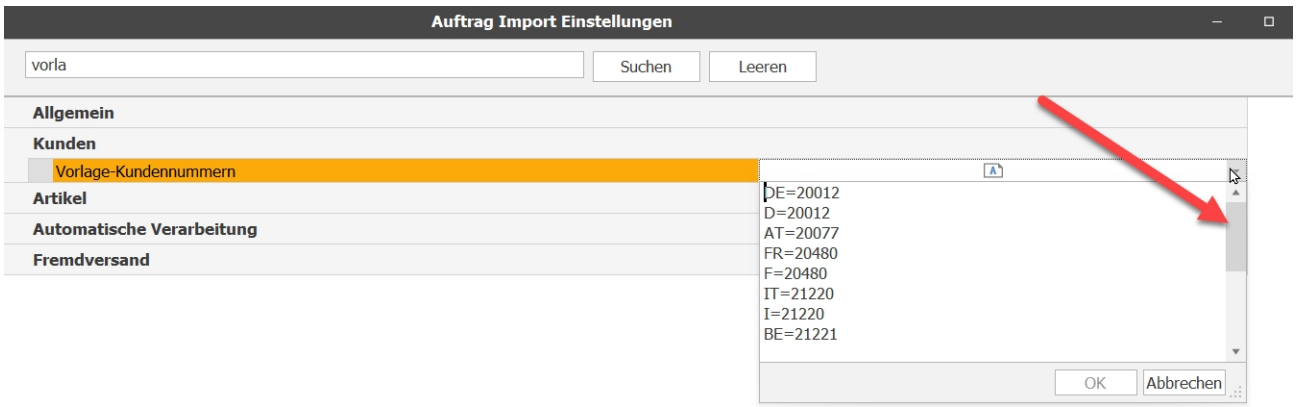

14.0.3159.408

Teamviewer Update auf 15.21.4.0

14.0.3166.412

Teamviewer Update auf 15.21.6.0

14.0.3185.426

Teamviewer Update auf 15.21.8.0

14.0.3185.427

Neuer AnyDeskPlusFaktClient Version 6.3.3

14.0.3193.434

Teamviewer Update auf 15.22.3

14.0.3194.436 (übernommen aus Version 15)

PlusFakt Fenster Belege -> Zahlungsbedingung / Beleg Ende Text setzen

Die Funktion ist jetzt für alle Belegarten (Rechnung, Angebot, Lieferschein, Bestellung etc.) verfügbar.

Anmerkung: Es kann in einem Durchgang immer nur eine Belegart verwendet werden.

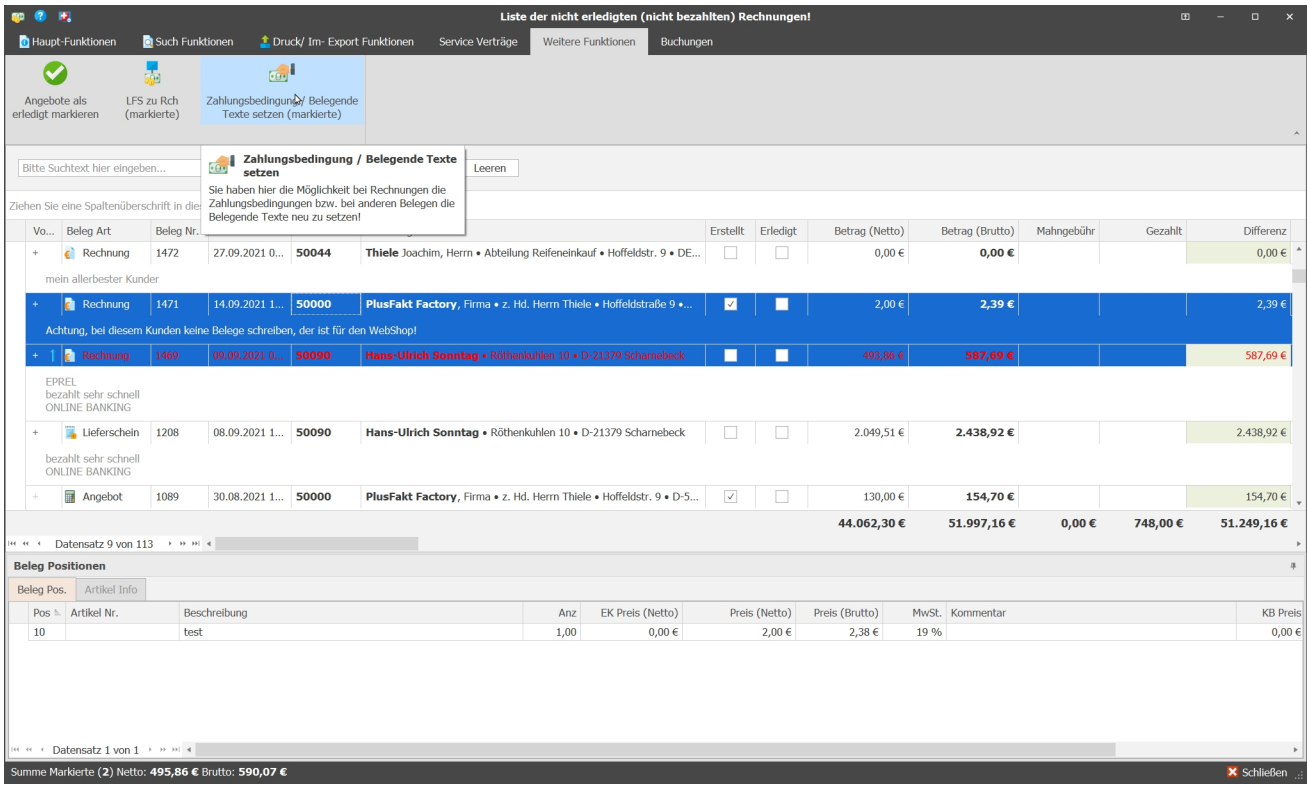

14.0.3213.448

Betrifft weitere Fremdlagerpreise 5-10

War beim Kunden FremdVK7 hinterlegt, kam es bei der Übernahme des Artikels (manuell) zu einer Fehlermeldung.

14.0.3235.457

Teamviewer Update auf 15.23.9

14.0.3240.458

Adhoc Modul zur Direktbestellung bei Gamma Reifen eingebaut.

14.0.3241.459

Neuer AnyDeskPlusFaktClient Version 7.0.0

14.0.3242.460

DATEV Kundenexport

Geschwindigkeitssteigerungen durch verschiedene Optimierungen.

14.0.3243.462

PlusFaktTool - Optionales Modul CSV Fremdlagerimport

Erweiterung, dass auch Hersteller Artikel Nummern mit 2 stelliger Jahreszahl (statt 4) verarbeitet werden können
also funktioniert jetzt.
Beispiel:
2617900DOT18
2617900DOT2018

14.0.3244.463

Neuer AnyDeskPlusFaktClient Version 7.0.2

14.0.3247.465

Neuer AnyDeskPlusFaktClient Version 7.0.4

14.0.3249.467

Betrifft Kunden Kontendaten/ Sepa Bankeinzüge

Aktualisierung der BLZ- und Kontonummern-Prüfverfahren lt. der offiziellen Unterlagen der Deutschen Bundesbank, welche zum **05. Dezember 2021** gültig sind.

14.0.3249.468

Teamviewer Update auf 15.24.5

14.0.3270.483

PlusFakt Layouts

Neues Layout ***PlusFakt Winter Joy***

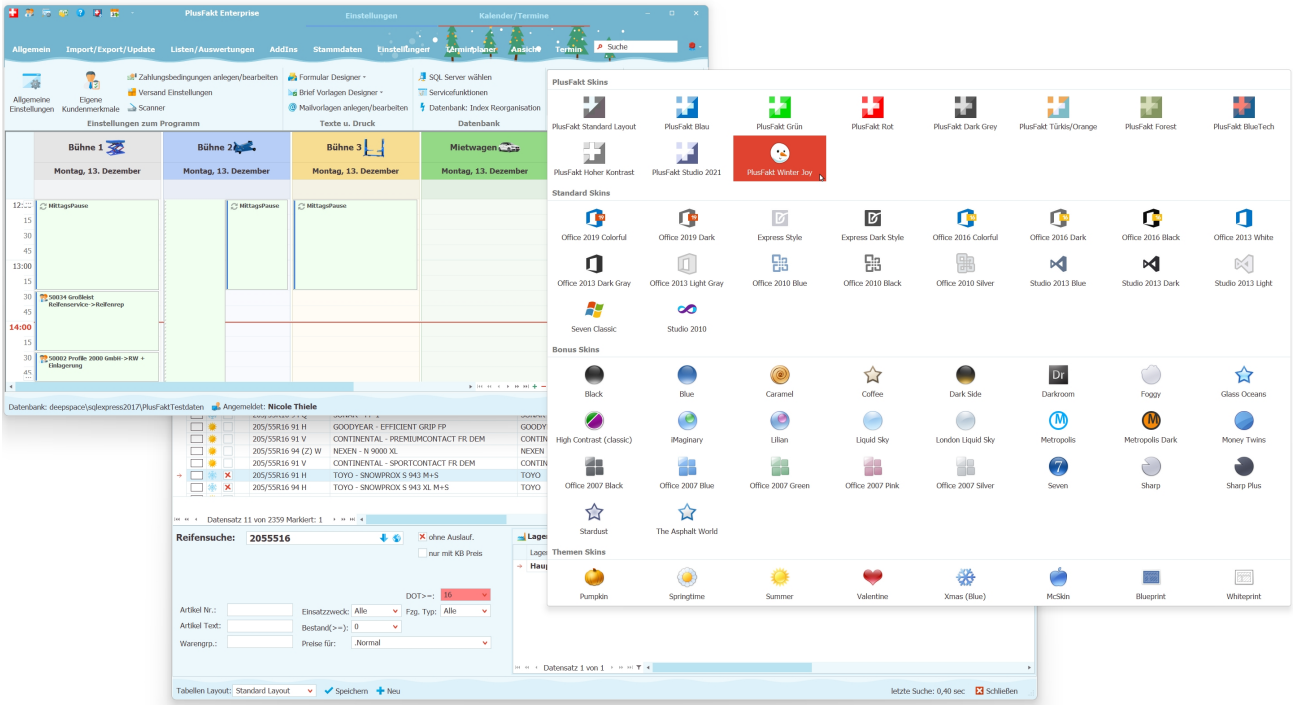

14.0.3270.484

PlusFakt Layouts

Neues Layout ***PlusFakt Winter Fun***

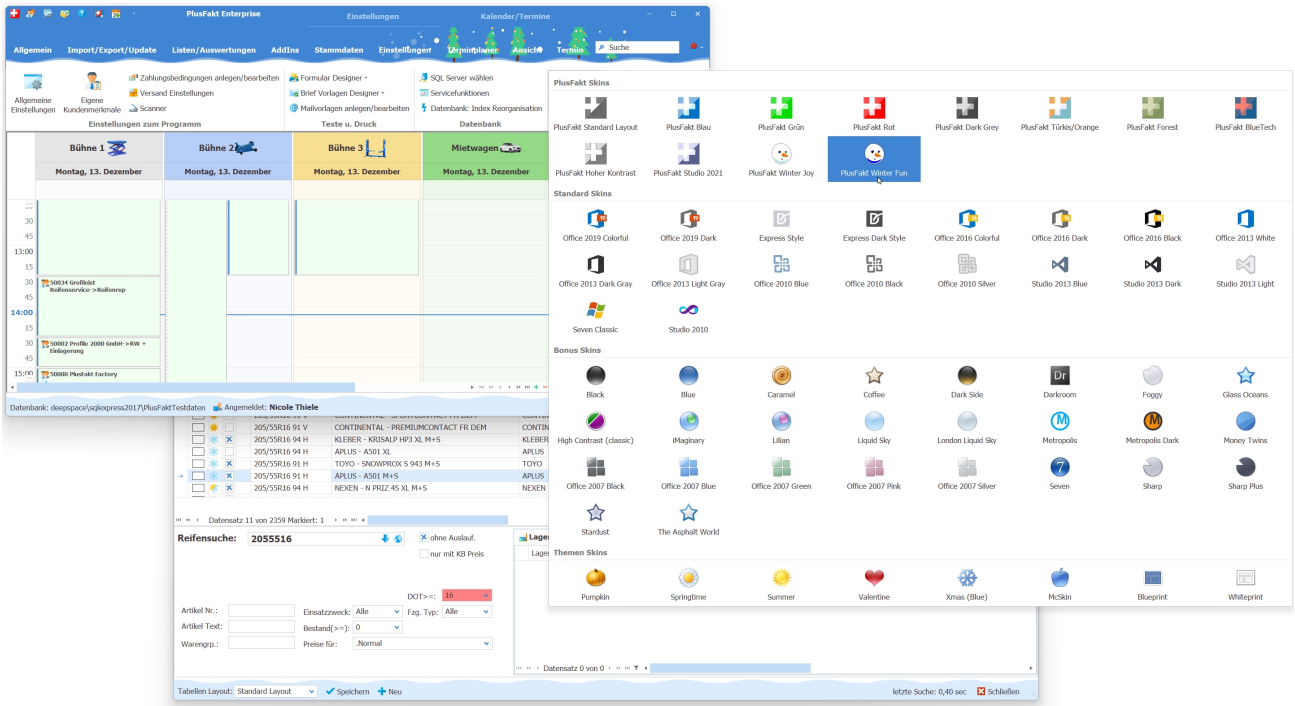

14.0.3272.487

Teamviewer Update auf 15.25.6

14.0.3275.489

Preisklassenimport über Excel (XLSX) Import

Verbesserungen beim Import einer Excel Datei wenn die EAN Spalte als Text oder mit führendem " ' " formatiert ist.

14.0.3277.491

KB Pflege Felgen

Alcar hat eine fehlerhafte KB Datei geliefert (Spalten vertauscht). Dies hat dazu geführt dass ca. 3.400 Artikel falsch angelegt worden sind.
Diese werden durch dieses Update wieder gelöscht.

14.0.3291.495

PlusFakt Inventurmodul

Verbesserungen am Inventurmodul

1. Es wird angezeigt wann die Inventur gestartet wurde

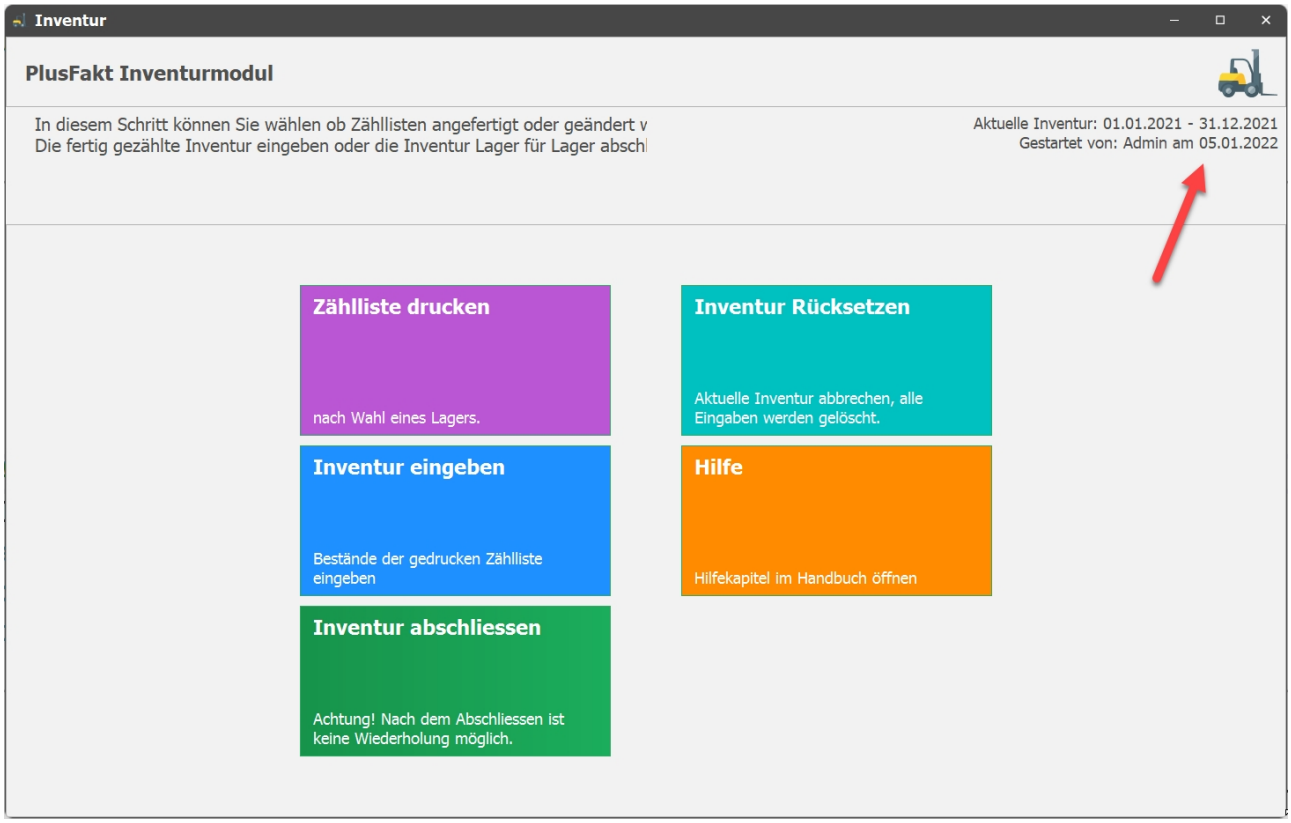

2. Bei der Inventureingabe -> Wenn die Schaltfläche "Ist Bestand" in Bestandseingabe übertragen geklickt wird, erscheint die Meldung jetzt ausführlicher (siehe Abbildung)

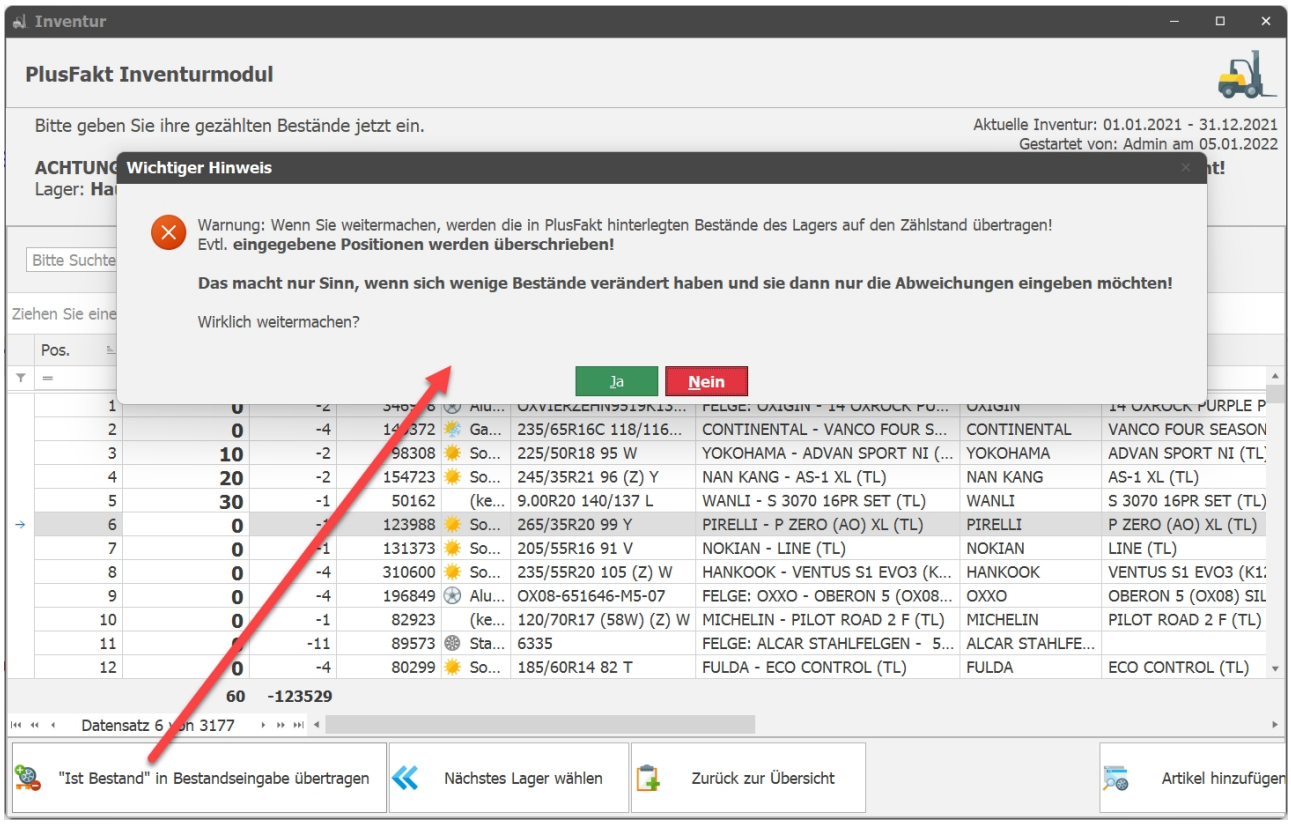

Wird diese Meldung bestätigt und es sind schon Positionen eingegeben worden, erscheint nochmals eine Meldung (siehe Abbildung)

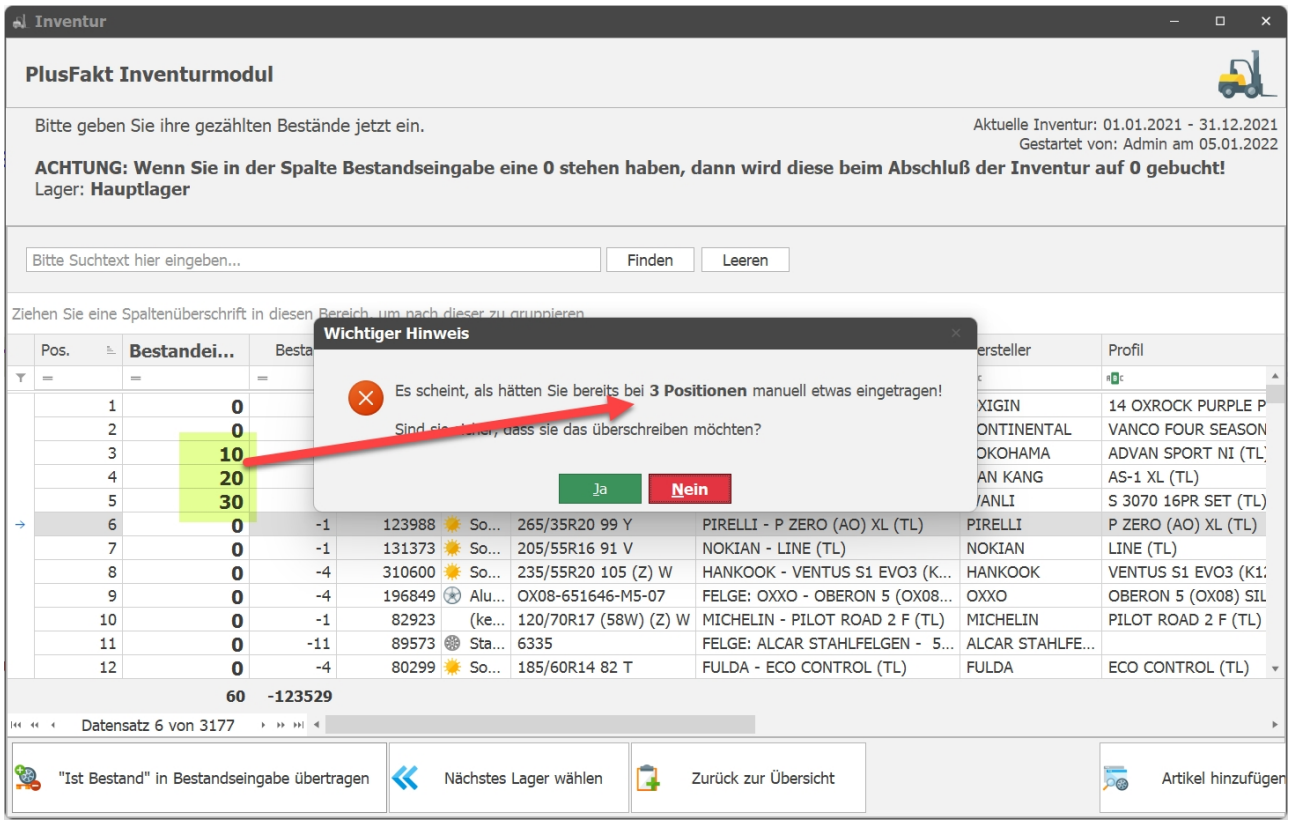

14.0.3296.500

PlusFaktTool - Betrifft Job Log -> Meldungen

Die Meldungszeile war bisher auf 4.000 Zeichen begrenzt, diese Grenze ist nun aufgehoben.

14.0.3300.506

Neues Benutzerrecht (pro Benutzer)

Kreditlimit beim Kunden ändern.

14.0.3303.508

Versandkostenmatrix

Eine Regel kann jetzt per Knopfdruck einem Kunden zugeordnet werden, statt wie bisher die ID des Kunden einzutragen.

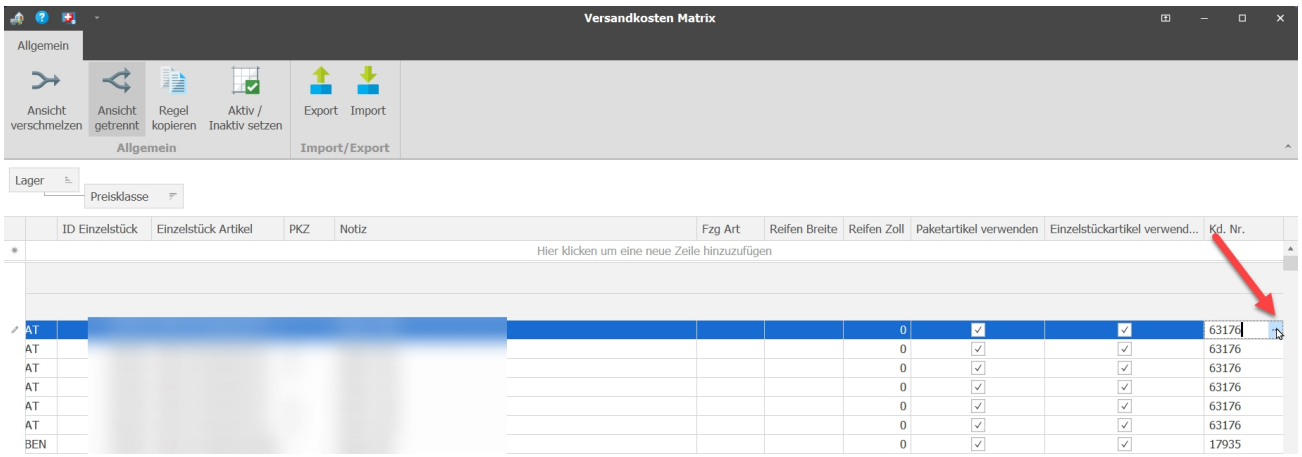

14.0.3304.511

Sepa Bankeinzug

Die Fehlermeldung wegen fehlerhaften Daten z.B. "Ungültige IBAN" wird jetzt direkt beim Einzug angezeigt.

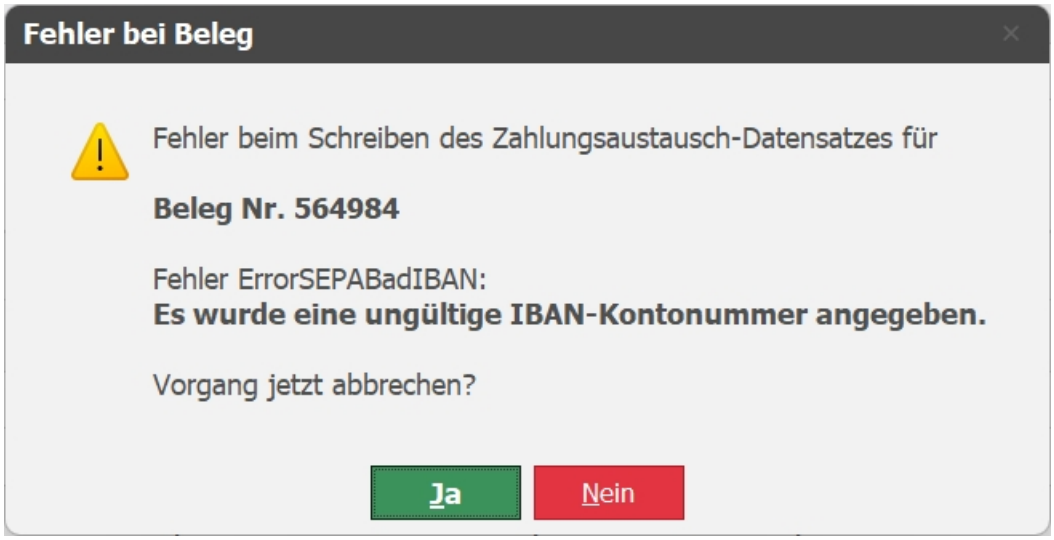

14.0.3304.512

Inventurmodul

Beim starten der Inventur wird jetzt auf offene Arbeitsaufträge geprüft, mit der Möglichkeit diese direkt anzuzeigen.

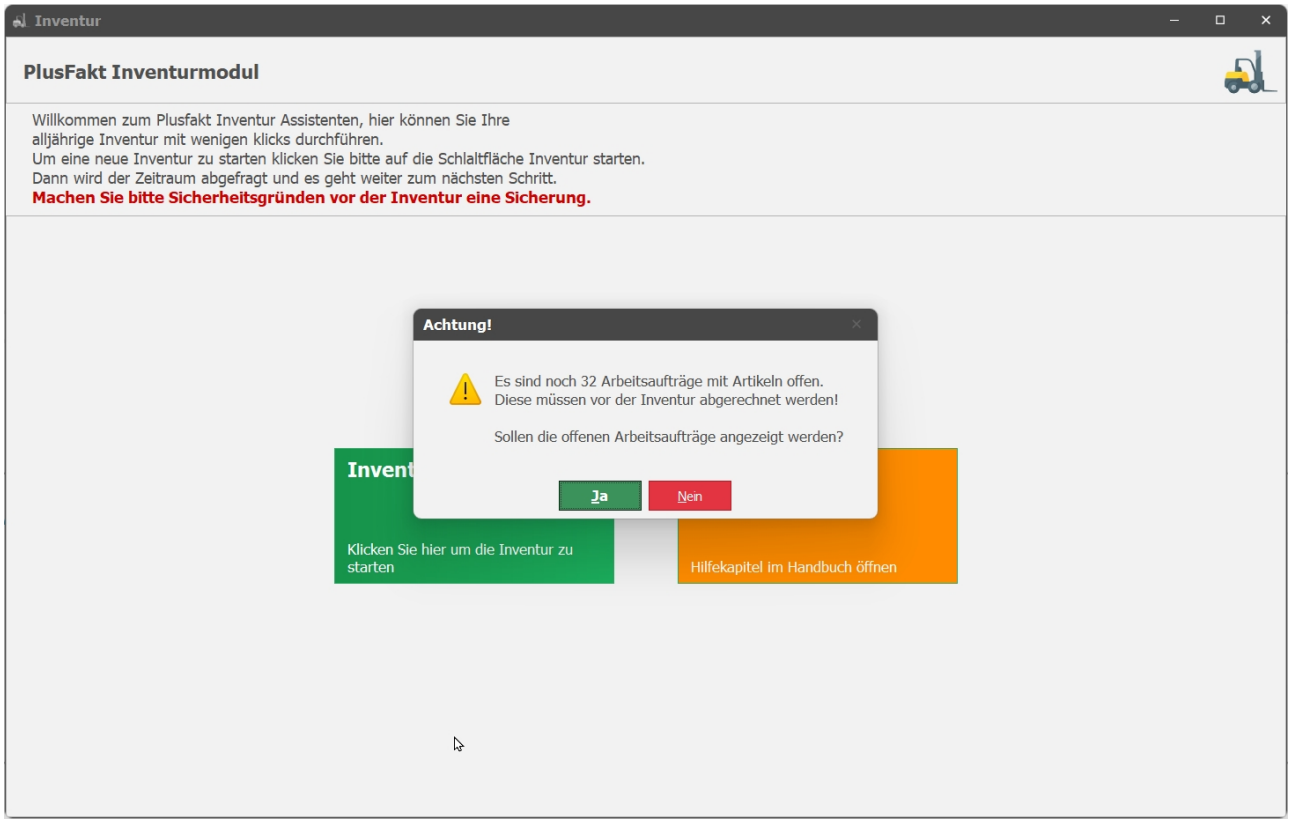

14.0.3313.526

Preislistenkennzeichen

Neues Preislistenkennzeichen als Vorgabe

€ -> Gewicht wird bei KB Pflege Reifen nicht aktualisiert.

Siehe:
https://www.plusfakt.de/handbuch/pfe_preislistenkennzeichen.html

14.0.3313.527

Artikel anlegen/bearbeiten

Es wird jetzt ein ToolTipp angezeigt, wenn man mit der Maus über dem Feld Preislistenkennzeichen steht.

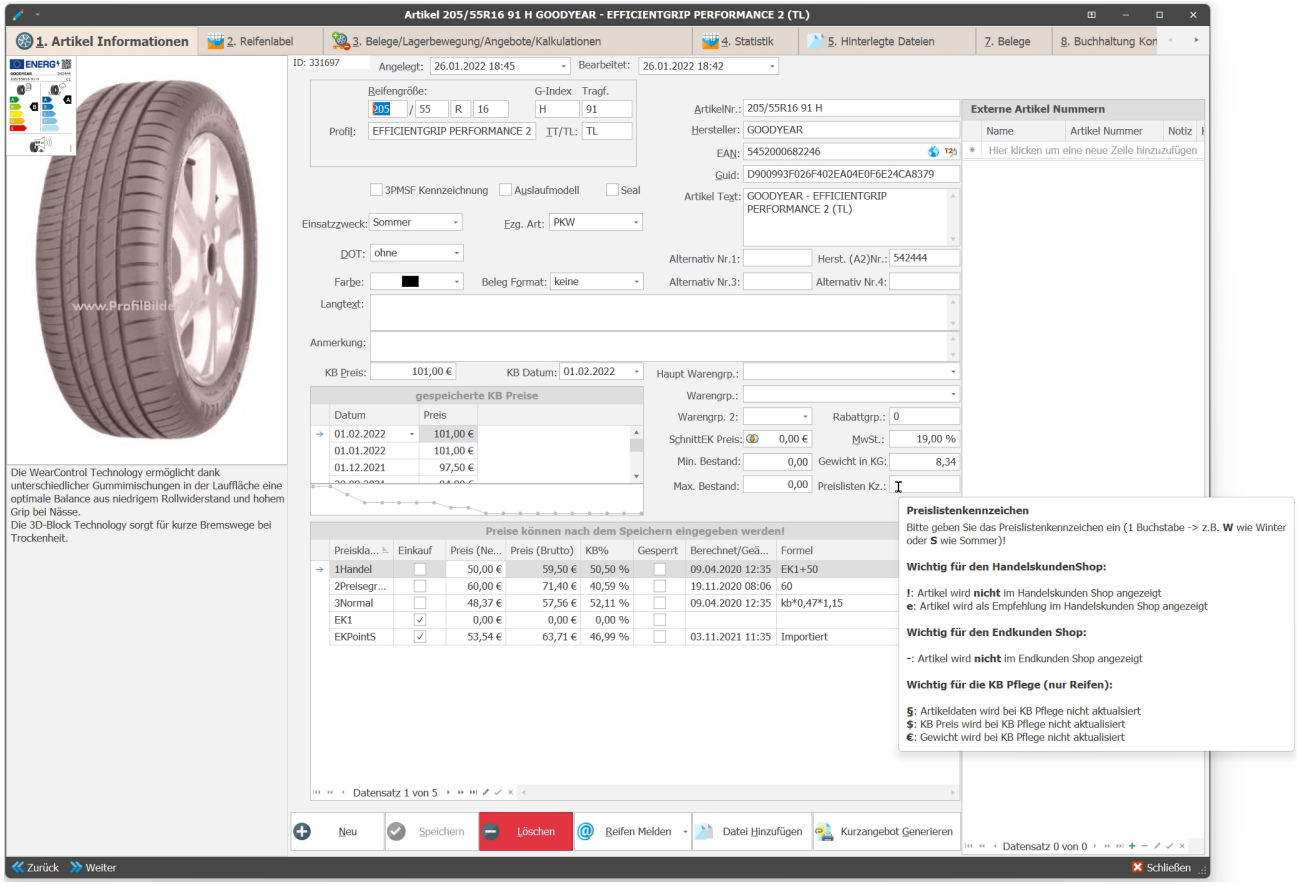

14.1.3317.531

Auftragsimport 07ZR Schnittstelle bekommt automatische Storno Übermittlung

Mit diesem Update bekommen Sie die Möglichkeit Stornos direkt aus PlusFakt an die Plattform 07ZR zu melden.
Somit müssen Sie nicht wie vorher umständlich über deren Website den Auftrag suchen gehen und manuell Stornieren. Nachdem der Grund des Stornos gemeldet wurde, wird eine entsprechende Datei per FTP an den 07ZR Ordner übermittelt.
(Achtung: Eventuell müssen FTP-Freigaben an der Firewall festgelegt werden)

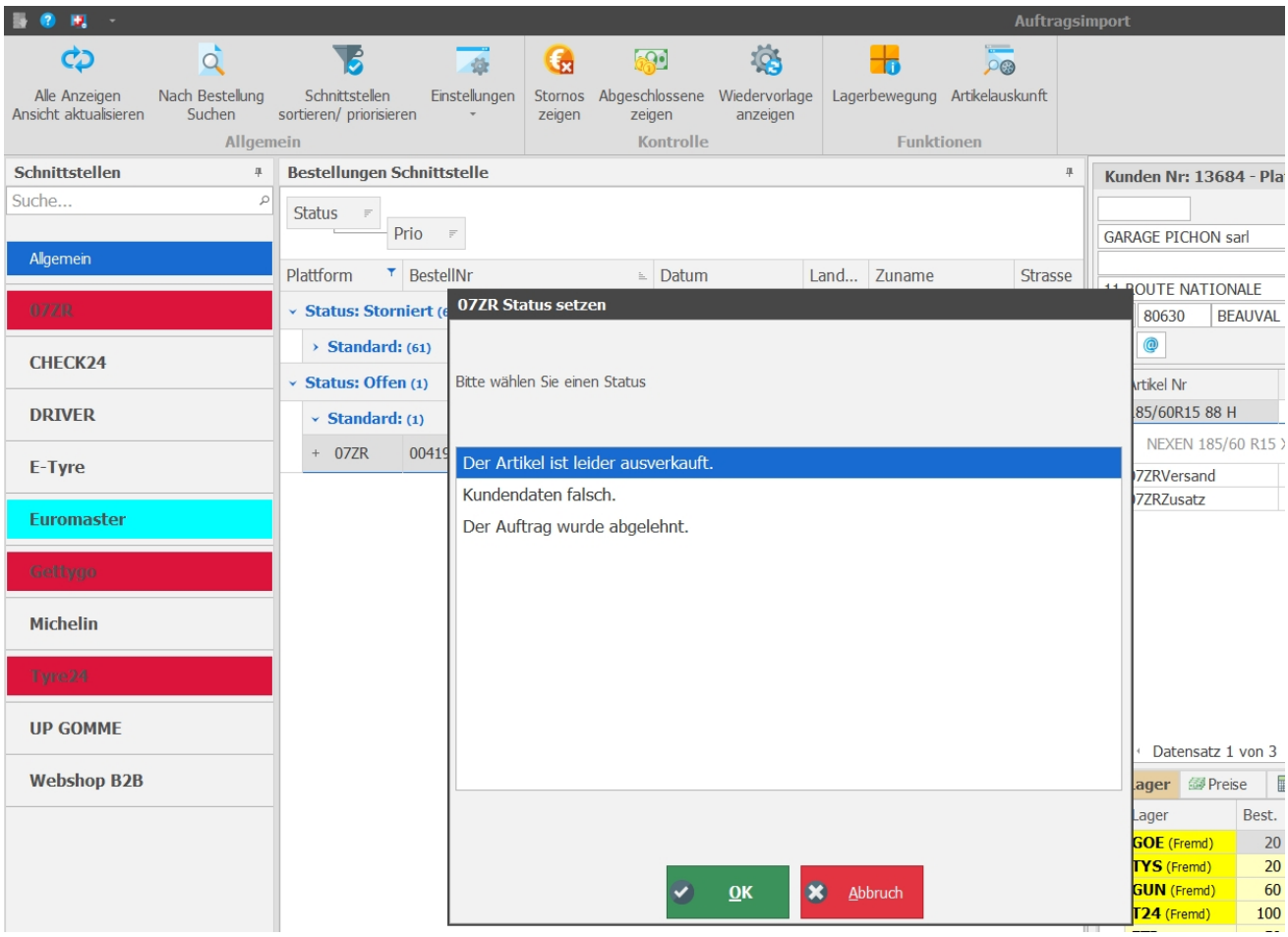

14.0.3318.532

Teamviewer Update auf 15.26.4

14.1.3319.534

Fahrzeugdaten direkt automatisch zum KFZ speichern

Bei der Anlage eines neuen Fahrzeugs per Eingabe der HSN & TSN direkt alle weiteren Fahrzeuginformationen aus dem Internet in die entsprechenden Felder der KFZ Verwaltung geschrieben werden.

Auch ein Nachträgliches einfügen ist kein Problem. Sobald HSN & TSN gefüllt wurden, haben Sie die Möglichkeit wie bei Punkt 2 in der Grafik, auf die Weltkugel zu klicken und die Daten werden ebenfalls aus dem Internet geladen.

Zusätzlich wird ein PDF beim Fahrzeug abgelegt in dem Sie noch weitere Informationen über der Fahrzeug sehen können.

Die Internet KFZ Abfrage wird bis auf weiteres für alle Kunden mit Mietvertrag oder gültigem Wartungsvertrag zur Verfügung gestellt.

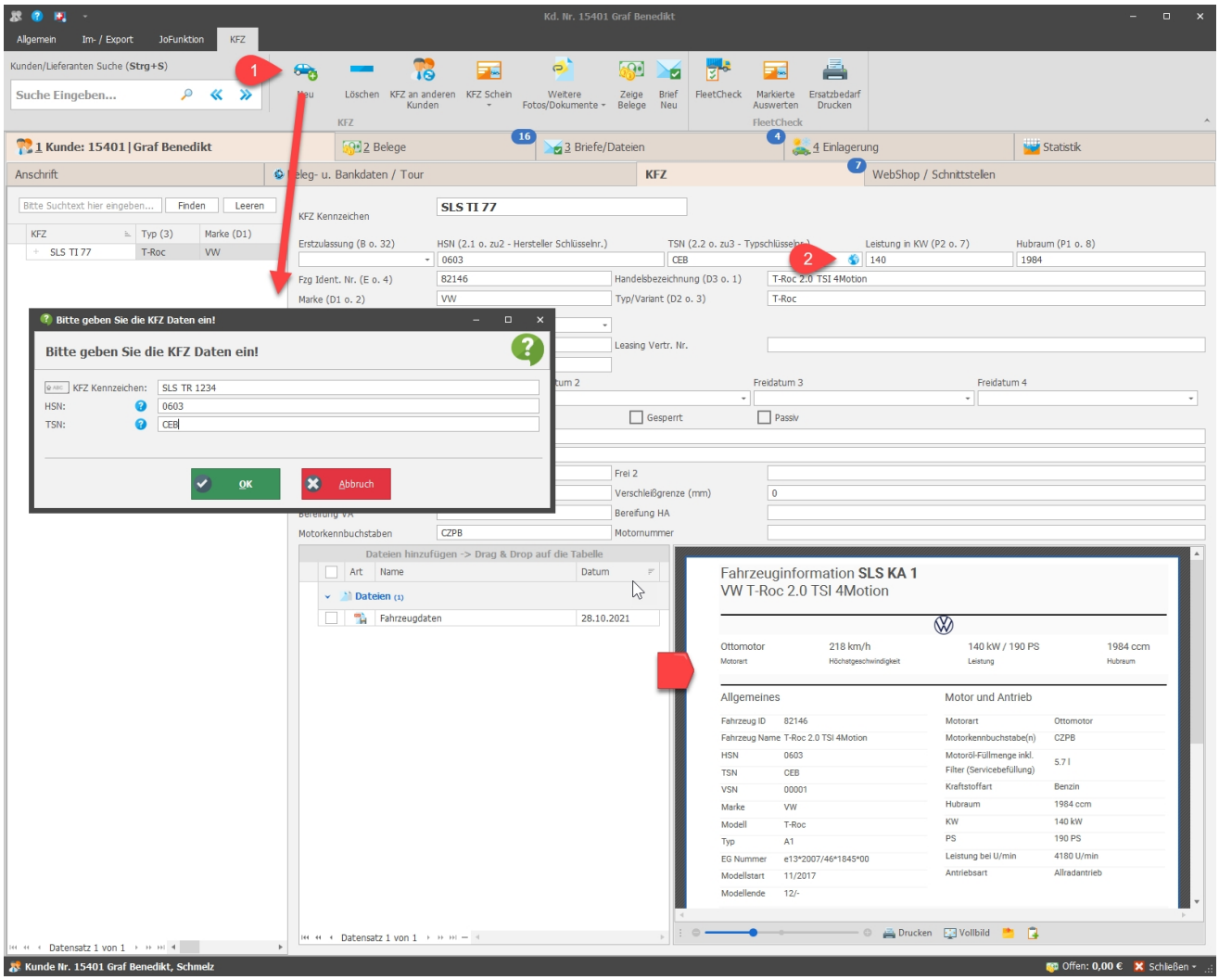

14.1.3324.532

AdHoc Bestellungen mit fehlerhaftem Ergebnis

Wenn Sie bei Ihren Lieferanten per AdHoc bestellen, sehen Sie in der Lieferanten Verwaltung jetzt direkt ob die Bestellung korrekt übermittelt wurde und auch angenommen wurde.

Falls es zu Fehlern bei der Übertragung oder einer Absage des Lieferanten kommt, wird der Datensatz jetzt farblich gekennzeichnet.

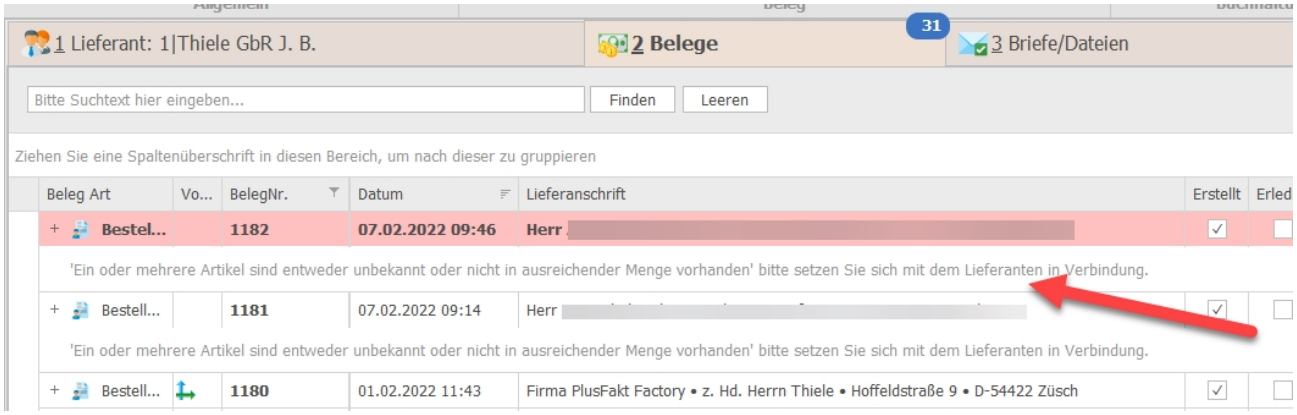

(Um den Ablauf bei Ihren Kollegen nicht zu stören, wurde das Tabellenlayout nicht offiziell zurückgesetzt. Es könnte sein das die Funktion erst sichtbar wird wenn Sie das Tabellenlayout zurücksetzen)

14.1.3324.533

Bankeinzug - Sepa Erstellung

Erhebliche Beschleunigung des Bankeinzugs, insbesondere bei vielen Belegen.

14.1.3331.538

Lager anlegen/bearbeiten

Doppelte Lagernamen anlegen wird jetzt abgefangen und das Lager umbenannt.

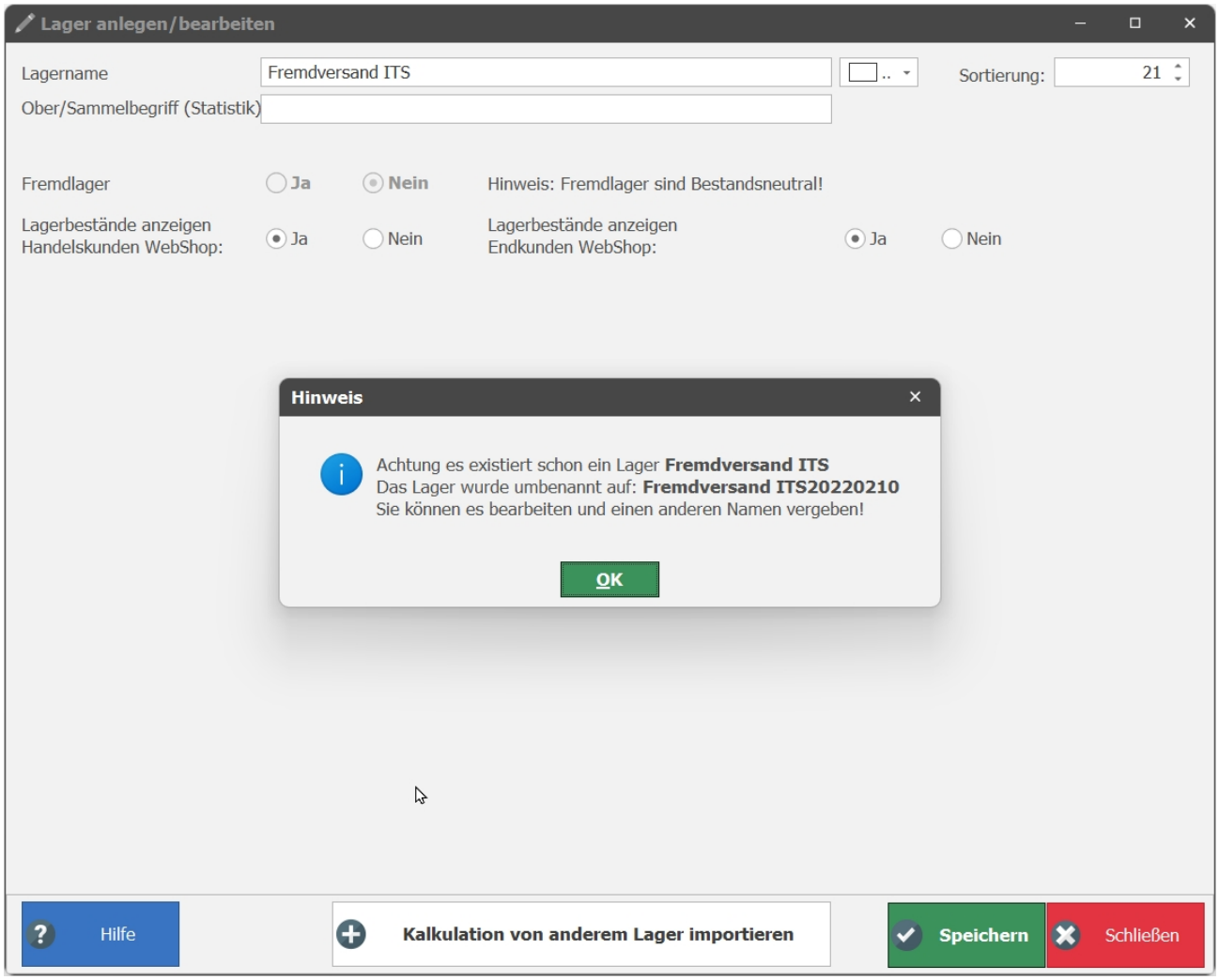

14.1.3334.545

Auftragsautomatik - Alle eigenen Lagerplätze als ein Lager verwenden

Sie haben eine Halle in der Sie die einzelnen Lagerplätze als Regale oder ähnliches engelegt haben. Dadurch erkennt die Auftragsautomatik nicht das genug Bestand vorhanden ist, weil die bestellten Artikel im Lager gesplittet werden müssten.

Jetzt können Sie, sofern sie keine speziellen Versandkostenregeln für einzelne eigenen Lagerplätze angelegt haben, PlusFakt diese Aufträge automatisch splitten lassen.

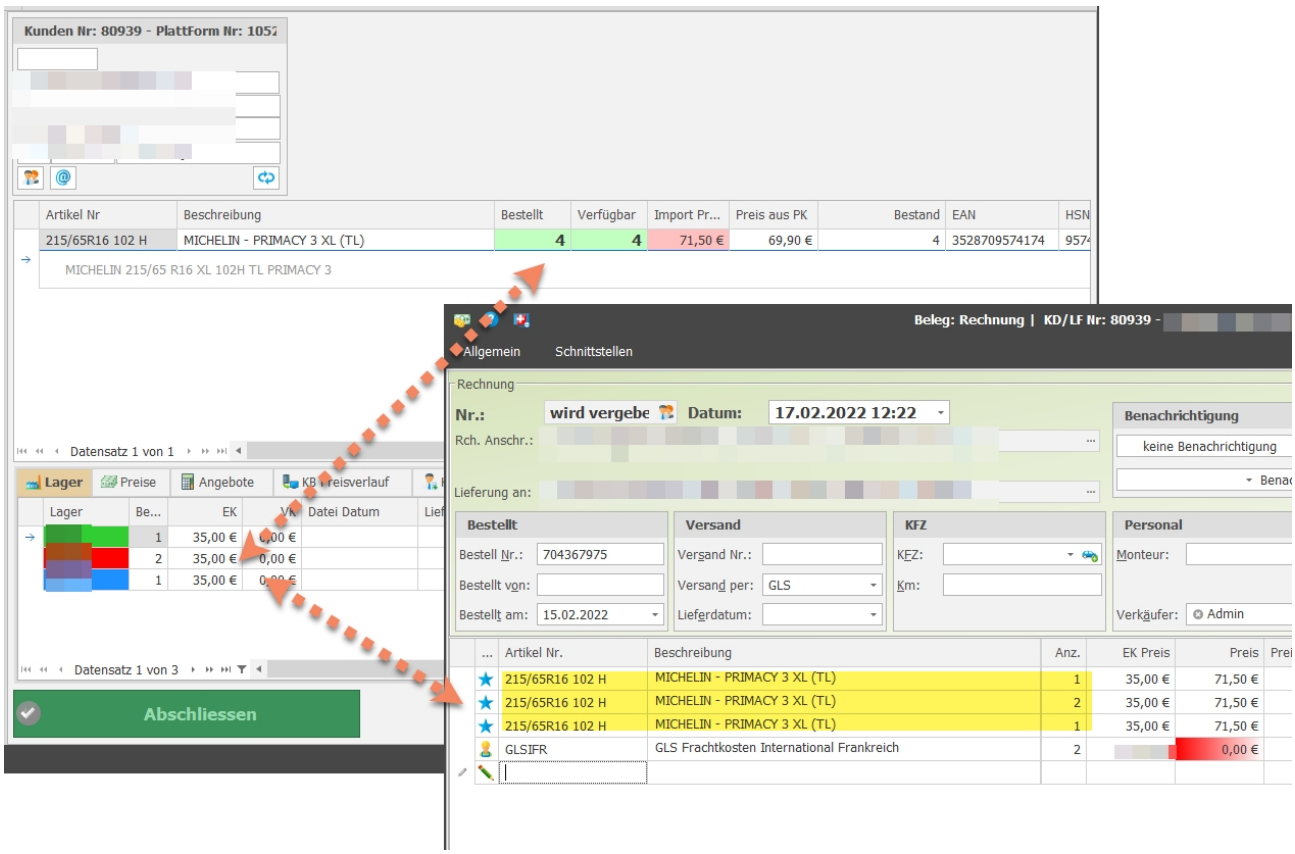

Dazu gibt es eine neue Einstellung in den Schnittstelleneinstellungen:

14.1.3334.546

Eigene Lager aus der Auftragsautomatik heraus nehmen

Sie wollen nicht alle ihre Eigenen Lager automatisch verarbeiten lassen, da es eventuell spezielle Vorraussetzungen bei einem Lager gibt. Dann können Sie diese hier festlegen mit Pipe getrennt "|"

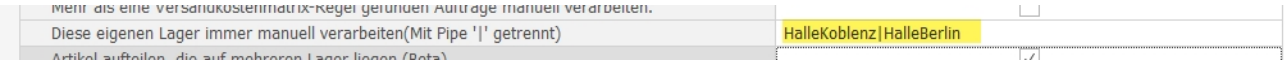

14.1.3342.549

Betrifft Kunden Kontendaten/ Sepa Bankeinzüge

Aktualisierung der BLZ- und Kontonummern-Prüfverfahren lt. der offiziellen Unterlagen der Deutschen Bundesbank, welche zum **07. März 2022** gültig sind.

14.1.3346.553

Neuer AnyDeskPlusFaktClient Version 7.0.6

14.1.3347.555

Kalkulation

Wenn das Herstellerfeld in der Matrix leer ist, wird es jetzt wie "alle" behandelt.

14.1.3362.571

Auftragsimport - FTP Einstellungen wegen Check24 Server mit Port und SSL Mode erweitert.

Durch eine Änderung am Check24 FTP Server mussten wir reagieren und die Port und SSL Mode Zuordnung einstellbar machen.

Bisher wurde immer der SSL Mode 2 genutzt, ab jetzt gilt für CHECK24 Implizit und Sie müssen eine 1 in den Einstellungen hinterlegen.

Zusätzlich müssen sie beim FTP Host ftps:// vor die adresse schreiben.

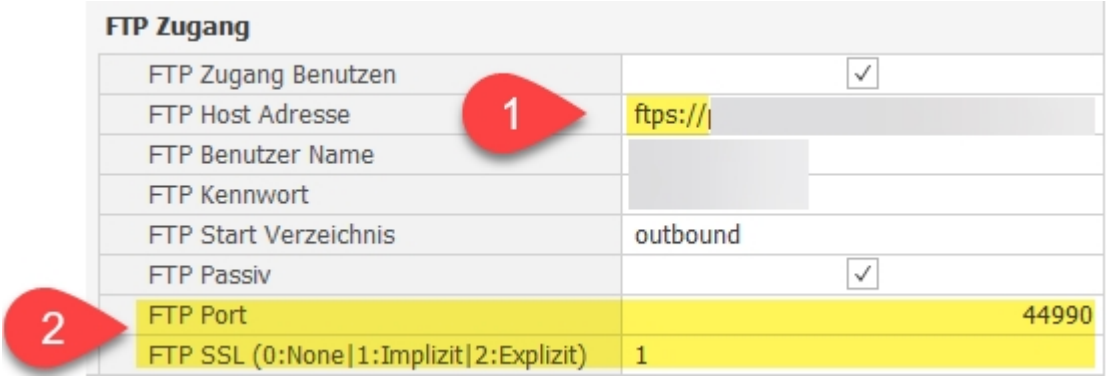

14.1.3384.586

Teamviewer Update auf 15.28.9

14.1.3396.589

PlusFakt Differenzbesteuerung

Verbesserungen/Optimierungen im Handling.

- Anzahl wird übernommen
- Kann auch im nachhinein für z.B. die erste Zeile eines Belegs gesetzt werden. (Vorher musste es direkt nach dem Eintragen des Artikels gemacht werden)

14.1.3403.592

Funktion doErkenneLand

Einige Länder geändert auf die korrekten ISO 3166-1 alpha 2 Werte

14.1.3409.595

Neuer AnyDeskPlusFaktClient Version 7.0.8